



Relatório Integrado

2019



1. **Instale** a app Artivive



2. **Encontre** uma imagem com ícone Artivive



3. **Veja** a imagem através do seu smartphone



Relatório Integrado

2019



RELATÓRIO INTEGRADO



1	Introdução à LIPOR	6
1.1	> Mensagem do Presidente	7
1.2	> Conselho de Administração	10
1.3	> Natureza do Relatório	12
1.4	> Visão Geral Organizacional	14

2	Enquadramento Estratégico	23
2.1	> Modelo de Negócio	24
2.2	> Estratégia Corporativa	26
2.3	> Contexto Externo	30
2.4	> Riscos e Oportunidades	32

3	Materialidade	34
----------	---------------------	----



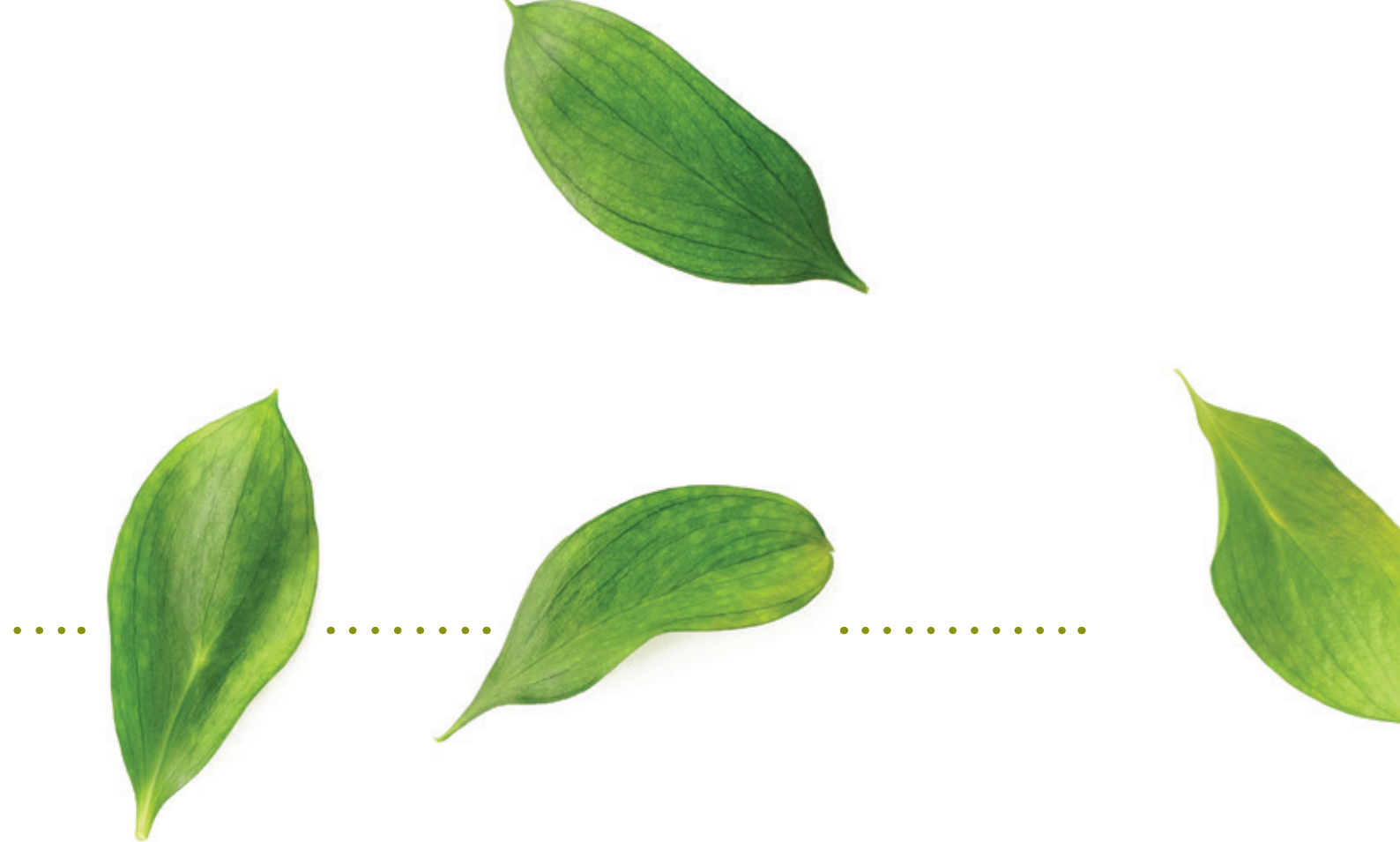

4	Desempenho	38
4.1	> Capital Industrial	39
4.2	> Capital Financeiro	46
4.3	> Capital Natural	50
4.4	> Capital Humano	57
4.5	> Capital Intelectual	66
4.6	> Capital Social e Relacional	71
5	Anexos	77
5.1	> Proposta para Aplicação de Resultados	78
5.2	> Demonstrações Financeiras.....	79
5.3	> Anexo ao Balanço e Demonstração de Resultados	88
5.4	> Certificação Legal de Contas	147
5.5	> Índice e indicadores GRI	152
5.6	> Notas Metodológicas	171
5.7	> Relatório de Verificação Externa	173
5.8	> Glossário	177



INTRODUÇÃO À LIPOR



FAÇA DOWNLOAD DA APLICAÇÃO ARTIVIVE
E VISUALIZE A ANIMAÇÃO NO SEU SMARTPHONE

>1.1

MENSAGEM DO PRESIDENTE

A LIPOR, Serviço Intermunicipalizado de Gestão de Resíduos do Grande Porto, é uma Associação de Municípios que, com 37 anos de atividade focada na gestão de resíduos e na cooperação intensa com os Municípios seus associados, respeita sempre e como é de boa norma a Missão que lhe foi cometida pelos Órgãos Sociais respetivos.

Igualmente a LIPOR assume e cumpre as orientações da Política Nacional e da União Europeia sobre resíduos, sendo também o primado da Lei e dos Regulamentos de obediência obrigatória, situação a que qualquer Organização se deve vincular, sem qualquer restrição.

Entretanto uma Organização - pública ou privada - que deseje afirmar e solidificar um Futuro de Sustentabilidade, tem de pensar, desenhar, comunicar e avaliar permanentemente a Estratégia Organizacional, que permita a todos os *Stakeholders* compreenderem, participarem e partilharem na construção e nos resultados dessa mesma Estratégia.

Este ano, 2020, assinalamos o lançamento do primeiro Relatório Integrado da LIPOR, que marca o nosso acompanhamento às novas tendências no relato de Sustentabilidade, numa perspetiva mais abrangente e de criação de valor.

Cientes da difícil conjuntura que o Setor dos Resíduos vive, não só em Portugal e até no Mundo, a dificuldade ainda muito presente de se fazer a transição mais expedita de uma Economia Linear para uma Economia Circular, de uma Economia de forte pressão climática, para uma Economia de Baixo Carbono, de alguma negligência na importância de Ativos tão fundamentais como o Solo, o Capital Natural, a proteção de Ecossistemas, o Conselho de Administração, a equipa de Direção e o Coletivo dos Colaboradores, trabalharam para definir como crucial para o futuro e o fortalecimento da Organização, o estabelecimento

de uma visão de a LIPOR “deixar de ser uma gestora de resíduos, para ser uma produtora de bens e serviços”.

Consideramos que só deste modo, poderemos ser consequentes com a orientação para nos centrarmos numa Estratégia de Circularidade do nosso Negócio.

Entretanto, entendemos muito bem que o Ecossistema da LIPOR, tem que estar forte no modelo atual de Sistema de Gestão Integrado de Resíduos, permitindo-nos criar valor, partilhar esse valor com as Partes Interessadas e fortalecer o Projeto com as Políticas que são indispensáveis a um Projeto de Futuro e com Futuro.

Assim consideramos fundamental enunciar:



- > Os Investimentos que estamos a realizar nos Sistemas de recolha geridos e operados pelas Câmaras Municipais e que são importantes para o atingimento das Metas e Objetivos do nosso País, em especial no domínio da reciclagem multimaterial e dos biorresíduos;
- > Os Investimentos que estamos a realizar em termos de novas e mais modernas Instalações de Triagem e de Valorização Orgânica de Resíduos, também com maior capacidade para valorizarmos os materiais que recebemos;
- > A importância que sempre demos e que agora reforçamos no domínio da Prevenção na produção de resíduos, o 1.º pilar da correta gestão de resíduos;
- > O primado que estamos a dar à Inovação e a um Grupo especializado, que desenvolve e participa em todos os futuros Projetos da LIPOR, que corporizam a transição para uma Economia Circular;
- > O cuidado que continuamos a dar à problemática de uma Economia de Baixo Carbono, ao longo

de mais de uma década, com um importante contributo assumido na Estratégia LIPOR, designada “4M, menos Resíduos, menos Carbono, mais Clima, mais Biodiversidade”, em pleno desenvolvimento já em 2020;

➤ A perfeita articulação das nossas Políticas, Projetos e Iniciativas, com os ODS, Objetivos para o Desenvolvimento Sustentável:

- **ODS 2: Erradicar a Fome** - através da produção do corretivo agrícola natural, o NUTRIMAIS, a LIPOR contribui para a manutenção ou aumento da fertilidade natural dos solos.

- **ODS 4: Educação de Qualidade** - O desenvolvimento do Programa de Educação e Intervenção Ambiental (PEIA) visa criar uma oferta educativa que promova o compromisso dos cidadãos com as práticas ambientais, facilitando a aquisição de competências promotoras de maior intervenção cívica e ambientalmente sustentáveis e responsáveis.

- **ODS 6: Água Potável e Saneamento** - O Projeto de Valorização do rio Tinto pretende monitorizar a evolução da qualidade da água, permitindo intervenções indispensáveis para a recuperação desse curso de água, reavivar o ecossistema ribeirinho e definir usos futuros sustentáveis no mesmo.

- **ODS 7: Energias Renováveis e Acessíveis** - A Valorização Energética dos resíduos indiferenciados favorece a produção de uma energia sustentável, local e, em parte, renovável, bem como a promoção de 2 Parques fotovoltaicos, com produção de energia elétrica na origem.

- **ODS 8: Trabalho Digno e Crescimento Económico** - A LIPOR garante a conformidade dos Sistemas de Gestão da Qualidade, Ambiente, Segurança, Saúde no trabalho e Responsabilidade Social, de forma a pautar as suas atividades pela EXCELÊNCIA.

- **ODS 9: Indústria, Inovação e Infraestruturas** - A implementação de um processo estruturado de Inovação potencia o conhecimento interno e fortalece as sinergias com a Investigação e o Desenvolvimento.

- **ODS 11: Cidades e Comunidades Sustentáveis** - O Parque Aventura & Trilho Ecológico é um espaço público de lazer, promoção da atividade física e de

sensibilização que resultou do processo de selagem, recuperação e valorização ambiental e paisagística do antigo Aterro Sanitário de Ermesinde/Baguim do Monte, devolvendo-o à população.

- **ODS 12: Produção e Consumo Sustentáveis** - Trabalhando no sentido de atuar como catalisador de mudança, desenvolve-se um conjunto de políticas, programas e ações que promovem a Prevenção da Produção de Resíduos.

- **ODS 13: Ação Climática** - A Estratégia “LIPOR 4M, menos Resíduos, menos Carbono, mais Biodiversidade, mais Clima”, representa o contributo voluntário da LIPOR no combate às alterações climáticas.

- **ODS 15: Proteger a Vida Terrestre** - A LIPOR comprometeu-se publicamente a desenvolver uma Estratégia de Promoção da Biodiversidade para a Região do Grande Porto, incluindo uma componente de investigação e desenvolvimento, e uma componente de aplicação e sensibilização.

- **ODS 17: Parcerias para a Implementação dos Objetivos** - O envolvimento da LIPOR em Parcerias Multissetoriais Nacionais e Internacionais têm como intuito incentivar e ancorar o desenvolvimento sustentável.

➤ A valorização que damos à defesa e promoção do Capital Natural do nosso País, com especial destaque à questão do Solo, um recurso que não é “transferível” de região para região;

➤ O Investimento e todo o cuidado que colocamos no fortalecimento das Infraestruturas e Tecnologias de Informação, como suporte fundamental a uma Gestão efetiva, completa e fiável do Negócio da Organização;

➤ A robustez de todo o Sistema de Informação de Gestão, centrado no Controlo e no reforço da autonomia financeira e patrimonial da LIPOR, como base sólida de um futuro que se pretende fundar em recursos próprios, e com recurso apenas no essencial a fundos mutuados;

➤ A captação de Quadros qualificados e a retenção de Talentos disponíveis, é uma das nossas prioridades, e o Conselho de Administração está muito envolvido nessa Política de reforço do Capital Humano da Organização.

Uma última mensagem no rescaldo da atual situação, provocada pela COVID-19.

A verdade é que, de um dia para o outro, o Mundo Parou! Parou, pelo menos da forma como o conhecíamos até então, como estávamos habituados a nos apresentar nele e como vivíamos o nosso dia-a-dia, independentemente do lugar, da atividade, da responsabilidade, do género ou da idade.

A disrupção foi tamanha, a surpresa completa e a paralisação geral.

Uma crise sem precedentes, embora anunciada por alguns, mas nunca vivida por todos.

E por isso digo, que quando olho para esta crise, olho com um sinal de esperança de que o Mundo não voltará a ser como o de antes e ainda bem, porque acredito que será MELHOR!

Não podemos esmorecer os esforços que temos vindo a fazer em matérias de Sustentabilidade e de domínio ambiental, pois este é o caminho que temos vindo a defender e que assegura que estamos a construir sociedades resilientes.

Em suma, numa altura de expectável reorientação de Políticas económicas em Portugal e no Mundo, a LIPOR fortalece o seu Projeto com novas dinâmicas, novos Projetos, maior ambição, e uma procura constante na Excelência.



Aires Pereira
Presidente do Conselho de Administração da LIPOR



>1.2

CONSELHO DE ADMINISTRAÇÃO



Da esquerda para a direita:

António Fernando Correia Pinto - Administrador | Matosinhos

Filipe Araújo - Administrador | Porto

José Fernando Moreira - Administrador | Gondomar

Lurdes Alves - Administradora | Vila do Conde

Aires Pereira - Presidente do Conselho de Administração | Póvoa de Varzim

Marta Peneda - Administradora | Maia

José Manuel Ribeiro - Administrador | Valongo

Quirino de Jesus - Administrador | Espinho



>1.3

NATUREZA DO RELATÓRIO

Em 2020, a LIPOR decidiu publicar um Relatório Integrado, reportando a sua atividade no ano civil de 2019, de 1 de janeiro a 31 de dezembro de 2019 (102-50). Este documento resulta de um percurso evolutivo com 16 anos consecutivos de reporte anual do Relatório de Sustentabilidade e Relatório & Contas (102-51, 102-52).



A publicação do Relatório Integrado 2019 marca o ajuste da LIPOR às novas tendências de relato dos dados financeiros e não financeiros.

O documento apresenta a Estratégia, o Modelo de Negócio e a abordagem, desempenho e evolução da Organização ao nível dos Capitais Financeiro, Industrial, Natural, Humano, Intelectual e Social e Relacional. São analisados os riscos e oportunidades associados à atividade da Organização. É divulgada informação sobre a Governança, as Demonstrações Financeiras e o Desempenho das principais dimensões da Sustentabilidade.

O Relatório Integrado 2019 pretende, através da integração das informações, de forma concisa e focada na estratégia e no desempenho, demonstrar como a Organização promove a gestão sustentável de recursos e a criação de valor partilhado.

Neste contexto, o Relatório Integrado 2019 reforça o nosso compromisso de Transparência e de Envolvimento das nossas Partes Interessadas sendo-lhes, especialmente, dirigido.

O documento foi elaborado de acordo com as orientações do *International Integrated Reporting Council* (IIRC) e, em matéria de Sustentabilidade, seguiu as orientações publicadas pela *Global Reporting Initiative* (GRI), norma internacional sobre elaboração de relatórios de sustentabilidade.

O Relatório foi preparado de acordo com as GRI *Standards*: opção *Core* (102-54).

As respostas a estes conteúdos GRI estão apresentados na Tabela que se encontra na página 157 do presente relatório.

As Demonstrações Financeiras apresentadas foram preparadas de acordo com as disposições das Normas Internacionais de Relato Financeiro (IFRS), conforme adotadas na União Europeia.

À semelhança das melhores práticas, para garantir a fiabilidade e a veracidade dos dados apresentados, a informação de sustentabilidade contida no Relatório Integrado 2019 da LIPOR foi devidamente sujeita a verificação externa independente pela ERNST & YOUNG AUDIT & ASSOCIADOS - SROC S.A. (102-56), tendo sido enviado ao Conselho de Administração a Declaração de Verificação Externa e a Licença da Norma AA1000APS (2018), conforme expresso na página 173 do presente relatório.

O “infinito” foi o mote inspirador para a criação do grafismo do primeiro Relatório Integrado da LIPOR. A forma do “infinito” apresenta-se aberta, porque o trabalho da LIPOR está em constante evolução, em renovação e revalorização da matéria-prima, assim como de tudo o que rodeia a sua atividade. A LIPOR não para, é uma Organização plena de dinâmica.

Este Relato tem mais vida! Com o intuito de tornar este documento mais interativo, apresentamos uma solução de Realidade Aumentada para comunicação da informação do Relatório.



O presente Relatório está publicado na íntegra exclusivamente em versão digital.

O Relatório e respetivos anexos encontram-se escritos segundo o novo acordo ortográfico da língua portuguesa e estão disponíveis nas versões portuguesa e inglesa.



Porque a sua opinião é importante para nós,
convidamo-lo a contactar (102-3, 102-53):
diana.nicolau@lipor.pt | maria.ceu@lipor.pt
LIPOR - Serviço Intermunicipalizado
de Gestão de Resíduos do Grande Porto
Endereço Postal: Apartado 1510
4435-996 Baguim do Monte
Morada: Rua da Morena, 805
4435-746 Baguim do Monte
Tel. 229 770 100 | Fax.229 756 038
Siga-nos através de:



Publicação de junho de 2020

> 1.4

VISÃO GERAL ORGANIZACIONAL



> QUEM SOMOS

Constituída como Associação de Municípios em 1982, a LIPOR - Serviço Intermunicipalizado de Gestão de Resíduos do Grande Porto - é a entidade responsável pela gestão, valorização e tratamento dos Resíduos Urbanos produzidos pelos oito municípios que a integram: Espinho, Gondomar, Maia, Matosinhos, Porto, Póvoa de Varzim, Valongo e Vila do Conde.

> PROPÓSITO

Todos os dias construímos um mundo Melhor.

> VISÃO

Queremos estar no mercado global e criar tendências para um futuro sustentável.

> MISSÃO

Transformar resíduos em novos recursos pela implementação de práticas inovadoras e circulares, gerando e compartilhando valor.

> VALORES

Somos Ambiciosos e Apaixonados,
Somos Criativos e Pensamos Positivo
Somos Responsáveis e Rigorosos
Somos Éticos e Somos equipa
Estamos comprometidos com a LIPOR!

> POLÍTICA

Em todas as suas atividades, produtos e serviços, bem como no relacionamento com todas as partes interessadas, a LIPOR definiu, no âmbito da sua Estratégia de Gestão Sustentável, como sua Política para a Qualidade, Ambiente, Energia, Segurança e Saúde, Responsabilidade Social e Inovação:

- > Consolidar a organização como uma entidade de referência na área da gestão sustentável dos resíduos urbanos, promovendo a economia circular e uma abordagem ao risco por processos;
- > Assegurar a disponibilização de informação e de todos os recursos necessários para definir e atingir os objetivos e metas da Organização, nomeadamente dos diferentes Sistemas de Gestão.
- > Cumprir as obrigações de conformidade para com os requisitos legais e outros requisitos que a Organização subscreva. Respeitar os princípios de instrumentos de regulação internacionais, nomeadamente as Convenções da OIT e as normas internacionais de Direitos Humanos;
- > Potenciar a proteção do ambiente prevenindo todas as formas de poluição, promovendo o combate às alterações climáticas, eliminando ou minimizando os riscos para a segurança e saúde dos colaboradores, bem como da comunidade envolvente e promover a qualidade, tendo em consideração a natureza, dimensão, acidentes decorrentes e impactes ambientais potenciais das nossas atividades;
- > Prevenir a ocorrência de lesões e doenças profissionais, promovendo a higiene, segurança e saúde, assegurando a eliminação de perigos e redução dos riscos;

- Garantir a consulta e participação dos trabalhadores e seus representantes;
- Promover a melhoria contínua dos processos, potenciando o conhecimento interno, promovendo uma cultura de inovação e criatividade, aumentando o valor da Organização;
- Assegurar a criação de parcerias sólidas com os fornecedores, através da integração, no processo de aquisição, de requisitos sustentáveis, de forma a criar um impacto positivo na sociedade e na economia, e um menor impacto no ambiente;
- Assegurar, de forma sistemática, a melhoria do desempenho energético através da concepção, implementação de práticas e de uma cultura de eficiência energética na Organização;
- Assegurar, de uma forma continuada, as necessidades e expectativas das partes interessadas, aumentando progressivamente a satisfação e confiança na Organização;
- Promover a interiorização da cultura e dos valores da LIPOR, assegurando a melhoria contínua em todas as áreas de atuação.

Educar, formar, informar e partilhar conhecimentos são componentes chave desta Política, de modo a contribuir para a sustentabilidade e para o sucesso da LIPOR.

A LIPOR procura promover a interiorização de todos estes princípios no seio da Organização, desígnio espelhado no trabalho de Construção, Promoção e Gestão da Cultura LIPOR.

Além disso, todo o processo de criação de valor da LIPOR é sustentado na Ética que constitui um dos valores fundamentais que norteiam a atividade da Organização (102-16).

➤ CÓDIGO DE ÉTICA LIPOR

“Assumimos, nas relações internas e com terceiros, um comportamento eticamente responsável e em conformidade com a lei, pautando a nossa atividade por um sentido de responsabilidade social e de serviço público.”



O Código de Ética pretende ser um guia orientador da conduta da Organização e dos seus Colaboradores. Em 2019 este documento foi revisto, adequando-o às novas e específicas exigências que se colocam à LIPOR enquanto entidade pública. O Código de Ética LIPOR suporta-se num conjunto de valores comuns e princípios transparentes, no único intento de melhor servirmos o interesse público e os Cidadãos da região. Entre estes princípios estão a igualdade de tratamento e não discriminação, a legalidade e boa-fé, a verdade e transparência, a integridade e a responsabilidade e equidade. Acreditamos que o Código de Ética da LIPOR é um instrumento que nos ajuda a construir, manter e fortalecer a Cultura da nossa Organização.





A LIPOR - SERVIÇO INTERMUNICIPALIZADO DE GESTÃO DE RESÍDUOS DO GRANDE PORTO (102-1)

A área de atuação da LIPOR abrange (102-4, 102-6):

8 MUNICÍPIOS
ASSOCIADOS:

**Espinho, Gondomar, Maia, Matosinhos,
Porto, Póvoa de Varzim, Valongo
e Vila do Conde.**

ÁREA TOTAL

646 km²

POPULAÇÃO

1 milhão de habitantes
(aproximadamente)



O NOSSO CONTRIBUTO EM 2019 (102-7, L3, L4):

40.027.327,11€
Volume de negócios

155.581 tCO₂eq
Emissões de CO₂ evitadas

70.789 t/ano
Quantidade de matérias
primas secundárias

NÚMERO DE
COLABORADORES

202

CARGOS DE
GESTÃO OCUPADOS
POR MULHERES

46,7%

GRAU
DE AFETIVIDADE
DA MARCA LIPOR

4,4
(numa escala
máxima de 5)

RESPONSABILIDADE
SOCIAL PERCEBIDA

4,46
(numa escala
máxima de 5)



O Modelo de Gestão Integrada de RU da LIPOR

A LIPOR, preconizando de forma clara que a gestão de resíduos é realizada na ótica do recurso, desenvolveu uma estratégia de gestão que preconiza a criação de valor ao longo de todo o ciclo produtivo, caracterizando-se pela promoção do uso sustentável de recursos e pelo fecho de ciclo, através da reintrodução do “resíduo” como “recurso” na cadeia de valor.

A Estratégia Integrada de Valorização, Tratamento e Confinamento dos resíduos da LIPOR, baseia-se em três componentes principais:

- Valorização Multimaterial,
- Valorização Orgânica,
- Valorização Energética,

complementadas por um Aterro Sanitário, exclusivamente dedicado à receção de resíduos que não possuam qualquer potencial de valorização.

CENTRAL DE VALORIZAÇÃO ENERGÉTICA

LOCALIZAÇÃO	Moreira da Maia - Maia
ENTRADA EM FUNCIONAMENTO	2000
Nº DE TURNOS	Regime Contínuo
DIAS DE LABORAÇÃO	365
CAPACIDADE INSTALADA (t/ano)	380 000

ATERRO SANITÁRIO

LOCALIZAÇÃO	Moreira da Maia - Maia
ENTRADA EM FUNCIONAMENTO	2001
Nº DE TURNOS	Regime Contínuo
DIAS DE LABORAÇÃO	365
CAPACIDADE INSTALADA	(dmédia=1,5)
	(t) 7500
	(m³) 5000
Vida Útil	2020

CENTRAL DE VALORIZAÇÃO ORGÂNICA

LOCALIZAÇÃO	Baguim do Monte - Gondomar
ENTRADA EM FUNCIONAMENTO	2005
Nº DE TURNOS	Regime Contínuo
DIAS DE LABORAÇÃO	365
CAPACIDADE INSTALADA (t/ano)	60 000

CENTRO DE TRIAGEM/PLATAFORMAS DE TRIAGEM

LOCALIZAÇÃO	Baguim do Monte - Gondomar
ENTRADA EM FUNCIONAMENTO	2005
Nº DE TURNOS	3+2
DIAS DE LABORAÇÃO	365
CAPACIDADE INSTALADA (t/ano)	15 000 + 50 000

As novas tendências do setor, associadas aos desafios da indústria 4.0, bem como aos desafios ambientais globais e as mudanças sociais e comportamentais, fazem com que a Gestão Sustentável dos Resíduos Urbanos, neste momento, enfrente desafios acrescidos e em simultâneo, reforce a sua importância.

Neste sentido e de modo a consolidar-se como Entidade de referência no setor, a LIPOR faz todos os esforços na promoção da melhoria contínua e da inovação, abordagens amplamente demonstradas pelas práticas circulares de suporte ao modelo integrado de gestão, onde se incluem, por exemplo, as Estratégias de Prevenção na Produção de Resíduos, Promoção de Compras Circulares, de Baixo Carbono e de Incremento e Promoção da Biodiversidade.

Paralelamente, a Educação, a Comunicação e Sensibilização e a capacitação e partilha do nosso *know how*, são pilares fundamentais para garantir a Sustentabilidade da LIPOR.

O PORTFÓLIO DE SERVIÇOS E PRODUTOS (102-2)

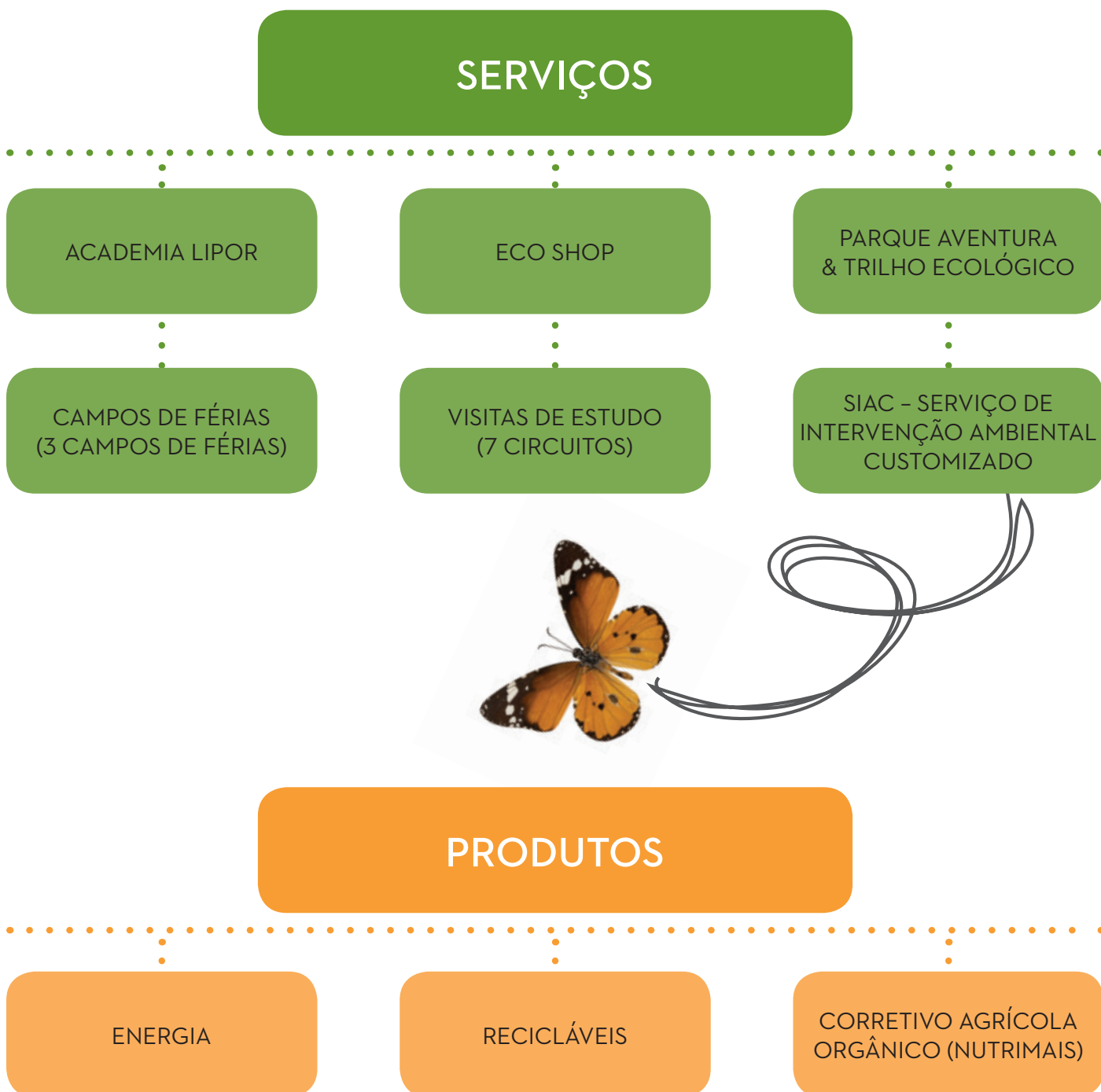

O PERCURSO DA LIPOR - GRANDES MARCOS

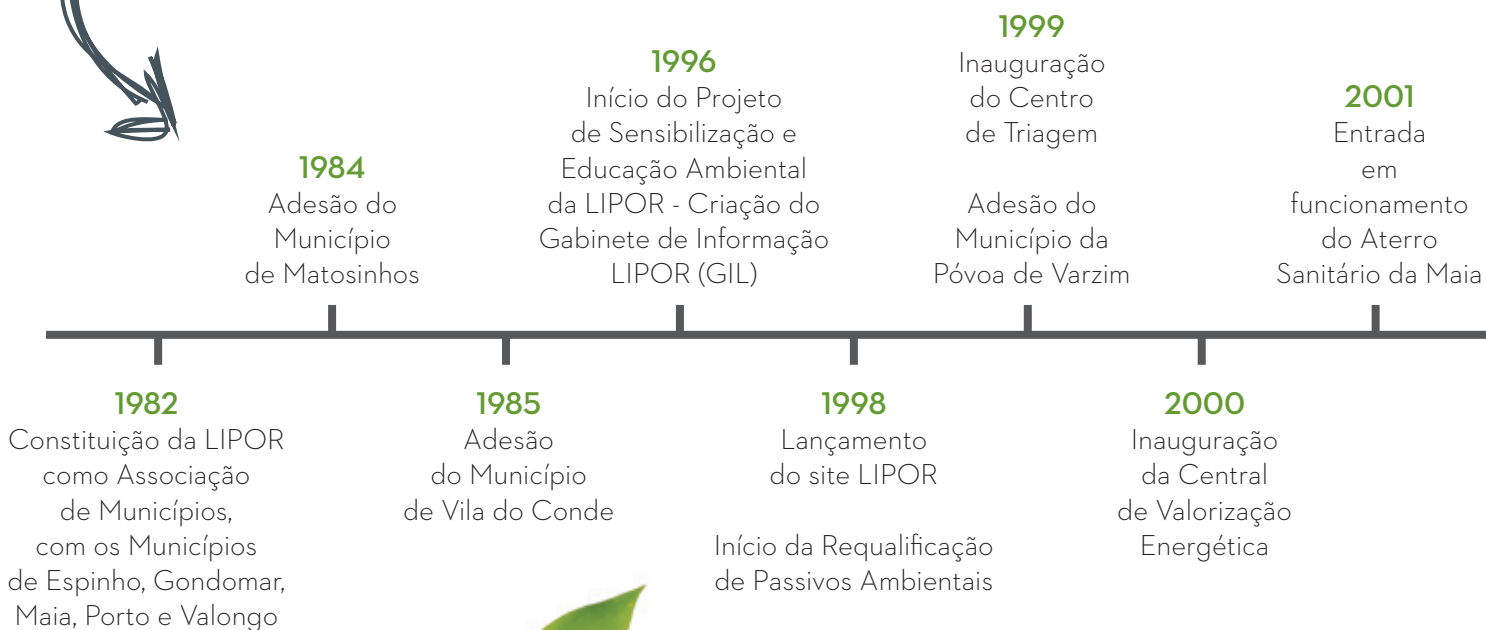



2005
Inauguração
da Central
de Valorização
Orgânica

2008
Edição-piloto
da Semana
Europeia da
Prevenção
de Resíduos

2014
Lançamento
da Estratégia
de
Biodiversidade

2017
Inauguração
do Trilho Ecológico,
na envolvente
do Parque Aventura
e Polo I da LIPOR

2002
Inauguração
da Horta
da Formiga

Início da
implementação
e certificação
de Sistemas
de Gestão
na Organização

2006
Início
da
Comercialização
do NUTRIMAIS,
composto
orgânico natural

2009
Lançamento
da Estratégia 2M - menos
Resíduos, menos Carbono
(atual Estratégia 4M
- menos Resíduos, menos
Carbono, mais Clima, mais
Biodiversidade)
Inauguração do Parque
Aventura

2015
Inauguração
da Academia
LIPOR

2019
Início
da Empreitada
de Reabilitação
da Plataforma
Interior
(antiga central
de compostagem)



PRÉMIOS E RECONHECIMENTOS EXTERNOS 2019



- A LIPOR foi vencedora no Setor Público, na categoria de médias empresas, no Índice Excelência no Trabalho de 2019.
- A LIPOR recebeu o Prémio “Consciencialização e Sensibilização Ambiental” - Prémios Humana Circular, atribuídos pela Humana Portugal.
- A LIPOR foi nomeada na categoria da Responsabilidade Social e Ambiente, na edição 2019 dos Prémios *Marketeer*.

>2

ENQUADRAMENTO ESTRATÉGICO



FAÇA DOWNLOAD DA APLICAÇÃO ARTIVIVE
E VISUALIZE A ANIMAÇÃO NO SEU SMARTPHONE

>2.1

MODELO DE NEGÓCIO

COMO CRIAMOS VALOR PARA A COMUNIDADE

CAPITAIS	INPUT	MODELO
CAPITAL INDUSTRIAL	A receção dos resíduos e as operações de gestão e valorização dos resíduos são asseguradas pelas unidades operacionais (Centro de Triagem, Central de Valorização Orgânica, Central de Valorização Energética) e pelas infraestruturas de apoio e de logística.	
CAPITAL FINANCEIRO	O negócio requer capital financeiro nomeadamente, ativos financeiros, subsídios e empréstimos.	▼
CAPITAL NATURAL	A gestão do resíduo na ótica do recurso é a principal premissa da LIPOR que se coaduna com a gestão sustentável de recursos, nomeadamente as matérias-primas, o carbono e energia, a biodiversidade e os solos.	
CAPITAL HUMANO	Os Colaboradores reforçam os compromissos e ideais do negócio. Para cultivar as competências, a qualificação e o <i>know how</i> são assegurados programas de desenvolvimento e formação profissional e pessoal.	▼
CAPITAL INTELLECTUAL	A gestão da Marca serve como um facilitador de reputação e visibilidade externa da estratégia organizacional. Potenciar uma cultura de inovação, materializando-a na atividade core da LIPOR.	
CAPITAL SOCIAL E RELACIONAL	O envolvimento das Partes Interessadas e o bem-estar das Comunidades onde nos inserimos representam a nossa identidade.	▼
		



DE NEGÓCIO	OUTPUT	ODS	TEMA MATERIAL
<p>Trabalhar, sempre, com o objetivo de manter o equilíbrio financeiro, da Organização, não esquecendo a responsabilidade da LIPOR para com a Comunidade e os seus Colaboradores</p>	<p>PRODUTOS LIPOR: NUTRIMAIAS: 11.587 toneladas Recicláveis: 70.789 toneladas Energia: 188.808 MWh</p>	<p>ODS 2 ODS 12</p>	<p>Economia Circular Aumento da Quantidade de Materiais Qualidade dos Produtos e Serviços Manutenção dos Sistemas de Gestão</p>
	<p>9.007.112€ EBITDA 40.027.327,11€ Volume de Negócios</p>	<p>ODS 8</p>	<p>Equilíbrio Financeiro da Organização</p>
<p>Proteger o ambiente, investindo em processos e tecnologias mais limpas, apostando em projetos de requalificação ambiental e sensibilizando as populações para a adoção de atitudes ambientalmente corretas</p>	<p>21% Redução GEE 0,079 GJ/t intensidade energética 30 ha de manutenção de floresta nativa</p>	<p>ODS 6 ODS 7 ODS 13 ODS 15</p>	<p>Alterações Climáticas Biodiversidade</p>
<p>Proporcionar aos Colaboradores as condições ideais para o seu desenvolvimento profissional e pessoal & Contribuir para o desenvolvimento da Comunidade, fomentando atividades culturais e educativas, promovendo e apoiando iniciativas de cariz social</p>	<p>5 acidentes de trabalho 47 dias de baixa 30 horas formação/colaborador 46,7% cargos de gestão são ocupados por mulheres</p>	<p>ODS 8</p>	<p>Competências e Know how</p>
<p>Promover o crescimento e desenvolvimento da Organização, criando valor intrínseco para as Partes Interessadas</p>	<p>Innovation scoring 600 pontos 2 projetos internacionais aprovados</p>	<p>ODS 9</p>	<p>Estímulo a Novos Negócios e Novas Oportunidades</p>
	<p>122.505 pessoas alcançadas/dia ao nível da comunicação 2.564.186€ Investimento na Comunidade 15 Protocolos de Colaboração</p>	<p>ODS 4 ODS 11 ODS 17</p>	<p>Compromisso com as Partes Interessadas Comunicação, Educação e Formação Ambiental</p>

>2.2

ESTRATÉGIA CORPORATIVA



GOVERNANCE

Fundada como Associação de Municípios em 1982, são Órgãos Sociais da LIPOR a Assembleia Intermunicipal e o Conselho de Administração (102-5).

O modelo de governo da LIPOR tem-se revelado bastante profícuo, na medida em que corresponde eficazmente à estratégia e objetivos definidos pela Organização



Enquanto que a Assembleia Intermunicipal é o órgão deliberativo da LIPOR, o Conselho de Administração é o órgão executivo. Composto por Administradores que representam os Municípios Associados (Presidentes de Câmara ou Vereadores), o Conselho de Administração reúne regularmente (quinzenalmente), participando nas decisões da Organização, sendo usuais as decisões por unanimidade (102-23).

A Administração da LIPOR é constituída pelos seguintes elementos (102-18); (405-1):

CONSTITUIÇÃO DA ADMINISTRAÇÃO DA LIPOR EM 2019



GÉNERO DA ADMINISTRAÇÃO	MASCULINO	FEMININO	TOTAL
ASSEMBLEIA INTERMUNICIPAL	17	7	24
CONSELHO DE ADMINISTRAÇÃO	6	2	8



A independência dos membros dos Órgãos Sociais (Assembleia Intermunicipal e Conselho de Administração) está garantida, uma vez que está dependente de um processo de escrutínio nas Eleições Autárquicas. De facto, estes cargos são eminentemente políticos, com os Presidentes da Câmara eleitos a serem automaticamente designados para a Assembleia Intermunicipal da LIPOR. Os restantes elementos, são designados pelo próprio Município, entre os Vereadores eleitos.

A Assembleia Intermunicipal, sob proposta do Conselho de Administração, nomeia o Administrador-Delegado, que tem a seu cargo a gestão executiva profissional da Associação. São quatro os responsáveis das principais Unidades Orgânicas (que têm competências atribuídas nas áreas económicas, ambientais e sociais) que, com o Administrador-Delegado realizam, com periodicidade

semanal, uma reunião de coordenação e de decisão dentro das competências que lhes estão atribuídas. Respondem, igualmente, e de forma direta perante o Administrador-Delegado os Gestores da Unidade de Negócio Internacional e da Unidade de Investigação, Desenvolvimento e Inovação (102-20).

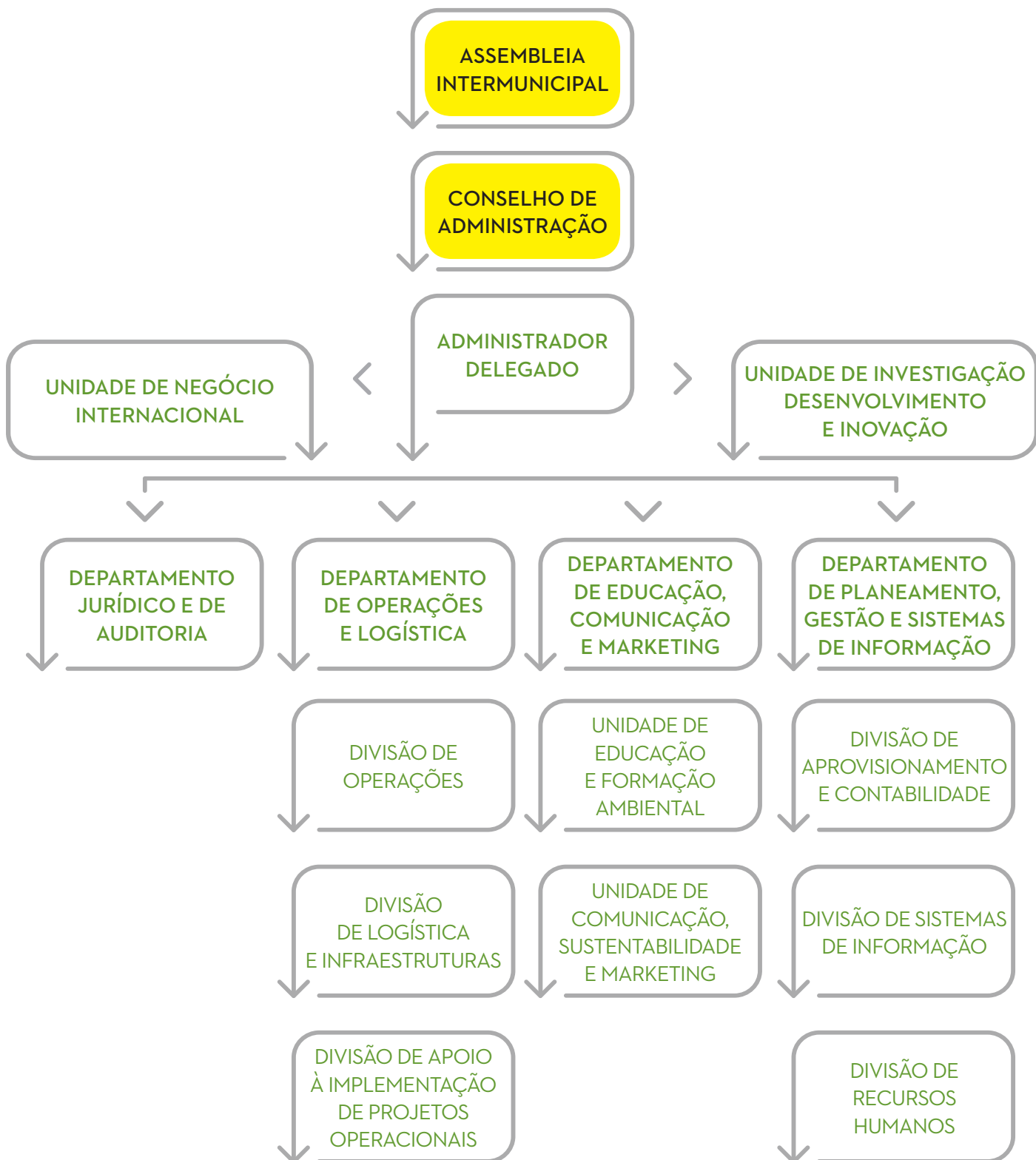

Este modelo de governo potencia, igualmente, o relacionamento próximo e transparente junto das Partes Interessadas.

NEGÓCIO

“Queremos estar no mercado Global e criar tendências para um Futuro Sustentável”, esta foi a visão perspetivada para a LIPOR e a principal *Guideline* que orienta a estratégia definida para o triénio 2018 - 2020.

De um ponto de vista financeiro e de acordo com os objetivos traçados pelo Conselho de Administração, toda a atividade foi orientada para a realização, até 2020, de um Volume de Negócios de 50 milhões de euros e um EBITDA de 10 milhões de euros. A Equipa de Gestão trabalhou para que este resultado fosse uma realidade, consciente da importância e da ambição destas metas.

O ano de 2019 foi marcado pelo trabalho de grande proximidade realizado com os nossos principais Clientes de Serviço, os Municípios Associados, no desenvolvimento de projetos que resultaram no crescimento da quantidade de recolha de resíduos recicláveis, diminuindo os resíduos indiferenciados produzidos e de projetos customizados à realidade de cada Município.

A forte dinamização dos projetos de Inovação foi uma realidade e resultou da imperiosa necessidade de crescimento do Volume de Negócios, mas também da grande complexidade e volatilidade que se tem vindo a viver no setor da gestão dos resíduos, em Portugal.

A manutenção de elevados índices na produtividade e eficiência dos processos, garantindo o aumento da utilidade dos produtos e materiais que entram diariamente nas nossas instalações, foi também uma realidade, contribuindo diretamente para a diminuição dos Custos. Uma maior valorização dos diferentes subprodutos das operações atuais, foi uma prioridade

para a LIPOR, introduzindo uma nova abordagem ao mercado, agora numa ótica de “mercado aberto”.

O caráter único do Modelo Institucional da LIPOR, assume especial importância num quadro de Regulação. A interação próxima e de Equipa de Gestão com a Entidade Reguladora - ERSAR - foi fundamental no que poderá ser a evolução futura da atividade e a estabilização do modelo de negócios da LIPOR.

Quanto à abordagem à Sustentabilidade está na génese da LIPOR e assume-se como complementar à sua atividade principal, de gestão e valorização dos resíduos urbanos produzidos pelos nossos 8 Municípios Associados, considerando-a como um elemento permanente e integrante do nosso Negócio.

No último biénio, a LIPOR foi mais além, fortalecendo este seu compromisso através da criação da AGENDA DE SUSTENTABILIDADE de Valor Partilhado. ↖

Esta Agenda de Sustentabilidade, transversal e agregadora de uma visão totalmente abrangente da própria Organização, associa os temas materialmente relevantes da LIPOR, o seu alinhamento com os Objetivos de Desenvolvimento Sustentável e os Projetos que estão a ser desenvolvidos pela Organização.

As premissas fundamentais de atuação, privilegiam uma relação estreita com as Partes Interessadas, valorizando as PESSOAS, estando em harmonia com o PLANETA, projetando PROSPERIDADE e criando valor pelas PARCERIAS.



AGENDA DE SUSTENTABILIDADE DA LIPOR



PLANETA

TEMAS MATERIAIS:

Economia Circular
 Aumento da Quantidade de Materiais Rececionados com Potencial de Valorização Multimaterial e Orgânica
 Alterações Climáticas
 Biodiversidade

PESSOAS

TEMAS MATERIAIS:

Competências e *Know-How*
 Comunicação, Educação e Formação Ambiental
 Qualidade dos Produtos e Serviços

Igualmente, com o intuito de ser precursora das novas tendências, algumas temáticas emergentes são assinaladas e equacionadas no incremento desta mesma Agenda: refira-se a Descarbonização, a Biodiversidade e a Economia Circular.

O futuro de qualquer Organização está diretamente dependente das suas Pessoas. Num mundo onde

PROSPERIDADE

TEMAS MATERIAIS:

Equilíbrio Financeiro da Organização
 Estímulo a Novos Negócios e Novas Oportunidades
 Manutenção dos Sistemas de Gestão

PARCERIAS

TEMA MATERIAL:

Compromisso com as Partes Interessadas

todos os elementos contam, desenvolvemos esforços e promovemos o talento e as competências dos nossos Colaboradores. Contamos com o compromisso e colaboração de toda a EQUIPA para atingir êxito na nossa missão de **“Transformar resíduos em novos recursos pela implementação de práticas inovadoras e circulares, gerando e compartilhando valor”**.

>2.3 CONTEXTO EXTERNO



Na concretização da sua Visão “Queremos estar no mercado global e criar tendências para o futuro sustentável”, a LIPOR alinha o desenvolvimento da sua atividade norteando-se pelos principais documentos do seu Setor de Atividade.

A conjuntura de todo um ambiente externo, pontuado por Políticas e Estratégias de âmbito nacionais e europeias e até mundiais, impelem igualmente à definição e concretização das próprias estratégias e compromissos da Organização.

A LIPOR não existe *per si só*.



Desafios como a urgência climática, a escassez de recursos naturais, a perda da biodiversidade e o declínio dos ecossistemas terrestres e oceânicos, a saúde humana e as desigualdades sociais, são uma realidade global, mas que exigem o compromisso e a ação concertada a nível local.

Comunidade, Organismos Públicos, Instituições Escolares, Empresas e demais organizações são todos atores deste condomínio a que chamamos Terra.

As nossas escolhas enquanto Cidadãos, as nossas estratégias enquanto Gestores, a nossa política enquanto Decisores, são fatores que impactam o presente, mas que influenciam e moldam a realidade futura.

Por vivermos num período de grande transformação, que irá revolucionar a vida do ser humano e consequentemente a vida das empresas, os desafios são significativos e as oportunidades são imensas. Estas mudanças têm-se vivido intensamente também no setor dos resíduos em Portugal.

A temática dos resíduos tem assumido uma maior expressão naquilo que é a conjectura das atuais políticas internacionais, na medida em que tem sido alavancada por estas.

A produção dos resíduos é uma consequência das atividades humanas. Segundo o Relatório do Estado do Ambiente de Portugal, de 2018, a produção total de resíduos urbanos em Portugal continental foi, no ano de 2018, de aproximadamente 4,94 milhões de toneladas (+4,2% face a 2017), o que corresponde a uma capitação anual de 505 kg/hab.ano, ou seja, uma produção diária de RU de 1,38 kg por habitante. Estes valores confirmam a tendência de crescimento da produção de RU que se verifica desde 2014. Este aumento estará relacionado com uma melhoria da situação económica de Portugal, o que parece indicar não estar a ser atingido o objetivo de dissociar a produção de resíduos do crescimento económico.



Neste contexto, e dado as ambiciosas metas estabelecidas pela Comissão Europeia torna-se prioritário:

- >1 Promover a eficiência da utilização de recursos naturais na economia e dissociar o crescimento económico dos impactes ambientais relacionados com a produção de resíduos;
- >2 Reforçar a prevenção da produção de resíduos e fomentar a sua reciclagem com vista a prolongar o seu uso na economia;
- >3 Aumentar a preparação para reutilização, a reciclagem e a qualidade dos recicláveis;
- >4 Reduzir a deposição de resíduos urbanos em aterro;
- >5 Valorizar economicamente e escoar os recicláveis e subprodutos do tratamento dos RU.

A nível nacional, espera-se que a revisão do PERSU 2020 (Plano Estratégico de Resíduos Sólidos Urbanos 2020) coloque a LIPOR perante metas mais ambiciosas, salientando, desta forma, a importância de empreender soluções inovadoras na gestão dos recursos, mas fundamentalmente de dar resposta às necessidades e expectativas das nossas Partes Interessadas.

É imbuída deste contexto que a LIPOR irá apresentar o seu Plano Estratégico 2021-2030, documento este que estabelece as principais linhas de atividade para a Organização e que já tem vindo a ser trabalhado em 2019.

>2.4

RISCOS E OPORTUNIDADES

O reconhecimento do risco e a identificação de oportunidades são instrumentos fundamentais para a LIPOR (102-15).



Não se gere o que não se conhece e, portanto, uma visão abrangente no que se refere à exposição ao risco, tem inerente fatores de antecipação e transformação.

A identificação, compreensão e incorporação dos principais riscos da LIPOR, é realizada em diferentes momentos, ao longo de um ano de atividade. Destacam-se as Reuniões Estratégicas da Equipa de Direção e de Gestão, bem como as reuniões das Equipas das Unidades Orgânicas, nomeadamente ao abrigo dos vários Sistemas de Gestão da LIPOR, nomeadamente a ISO9001, a ISO14001 e a SA 8000.

Nomeiam-se, aqui, também pela sua importância no debate e aconselhamento em matérias específicas, o Grupo da Prevenção, o Grupo “Carbono Zero” e o Grupo do Plano Estratégico Lipor (PEL), formados por Quadros Técnicos dos vários Departamentos e Unidades Orgânicas, e que muito apoiam e enriquecem a Estratégia e a definição de Políticas e de Iniciativas da Organização.

É responsabilidade das respetivas Unidades Orgânicas assegurar o acompanhamento e garantir uma gestão proativa, nomeadamente através da definição de medidas de mitigação ao risco que reduzam a incerteza e volatilidade dos mesmos.

Na LIPOR, o pensamento de que os principais riscos sejam encarados como as maiores oportunidades, é responsável por aquilo que acreditamos ser uma liderança responsável do negócio.





TIPO DE RISCO	RISCO	MEDIDA DE MITIGAÇÃO AO RISCO	OPORTUNIDADES
ESTRATÉGICO	Contexto Internacional Intangibilidade de investimentos Regulamentação do setor	Acompanhamento das políticas públicas e internacionais	Apresentação de candidaturas Quadro legal Globalização do conhecimento <i>Enforcement</i> da tangibilização
ECONÓMICO	Ciclo económico Modelo de negócio da reciclagem Mercado do carbono Mercado da eletricidade	Investimentos efetuados que visam garantir a sustentabilidade do Sistema	Novas geografias Novos parceiros
OPERACIONAL	Quantidade dos materiais recolhidos Capacidade de processamento Unidades operacionais com intenso uso	Planeamento e projeção da atividade e respetiva incorporação no plano Estratégico	Novos produtos Novas tecnologias
AMBIENTAL	Emergência Climática Impacto ambiental das unidades operacionais	Antecipação na elaboração de estratégias emergentes como complementares ao negócio	Aposta na Economia Circular
SOCIAL	Desinformação Conjuntura social Hábitos de consumo	Análise e incorporação das principais tendências	Sensibilização da população Capital humano <i>Lifestyles</i>

>3 MATERIALIDADE



FAÇA DOWNLOAD DA APLICAÇÃO ARTIVIVE
E VISUALIZE A ANIMAÇÃO NO SEU SMARTPHONE

A LIPOR privilegia um relacionamento próximo e transparente com todas as partes que considera como interessadas à Organização.

Para mobilizar uma reflexão e diálogo crítico e participado junto das suas Partes Interessadas, identificam-se

e priorizam-se tendo em consideração a sua influência e dependência na e à Organização, respetivamente, e resultando daí a matriz de influência-dependência (102-40, 102-42):

		INFLUÊNCIA DA PARTE INTERESSADA NA ORGANIZAÇÃO (PROJETO OU LINHA DE NEGÓCIO)			
		SEM INFLUÊNCIA	INFLUÊNCIA REDUZIDA	ALGUMA INFLUÊNCIA	ALTA INFLUÊNCIA PODER FORMAL
INFLUÊNCIA DA PARTE INTERESSADA NA ORGANIZAÇÃO (PROJETO OU LINHA DE NEGÓCIO)	DEPENDÊNCIA ALTA			Clientes de Produto Clientes de Serviço Fornecedores Universidades, Centros Tecnológicos e Pólos de Investigação	Autoridades Reguladoras Colaboradores Comunidade Entidades Gestoras Municípios Associados Operadores das Unidades
	DEPENDÊNCIA BAIXA	Outras Entidades Locais	Clientes internacionais Outros Sistemas de gestão de resíduos Parceiros (na ótica da internacionalização) Seguradoras Sindicato	Associações Nacionais e Internacionais Comissões de Acompanhamento Estabelecimentos de Ensino Juntas de freguesias Líderes de opinião Órgãos de Comunicação Social Prestadores de Serviço dos Municípios	Conselho de Administração Entidades Financeiras Instituições Financeiras

A LIPOR, para acompanhar as principais tendências, desenvolver a participação ativa e reforçar o seu conhecimento é associada de um conjunto de

organizações de referência do setor e do desenvolvimento sustentável (102-13):



A LIPOR, para gerir o seu progresso em alinhamento com as expectativas das suas Partes Interessadas elabora, bianualmente, a Matriz da Materialidade (102-21).

Esta Matriz resulta do cruzamento dos temas considerados relevantes pelas Partes Interessadas, com os temas que a Gestão considera que deverão ser uma aposta da LIPOR com base nas orientações estratégicas para 2018 e 2019 (102-47).



O processo de gestão da Materialidade que a LIPOR leva a cabo, baseia-se nos Princípios da AccountAbility (102-46).

de assunção de responsabilidades e transparência, face aos impactos das suas políticas, decisões, ações, produtos e serviços e também, em matéria de sustentabilidade, a LIPOR em 2019 implementou a transição para a nova Norma AA1000AP (2018), de modo a manter o melhor posicionamento de envolvimento e gestão das suas Partes Interessadas (102-11).

Tendocomoobjetivo fornecer às Organizações um conjunto prático de princípios orientadores internacionalmente aceites, através dos quais as Organizações conseguem, gerir, melhorar e comunicar o seu desempenho ao nível

Assim, a LIPOR respondendo ao princípio de inclusão das Partes Interessadas no seu processo de decisão, tornando claro os tópicos mais significativos e relevantes (princípio da relevância) e desenvolvendo mecanismos transparentes de envolvimento e comunicação (princípio de capacidade de resposta), a evolução natural é monitorizar e medir o impacto da sua atividade em concordância com o princípio do impacto da Norma AA1000AP (2018) (102-43)

Nesta concretização, em 2018 a LIPOR congregou os temas materialmente relevantes e respetivo alinhamento com os Objetivos de Desenvolvimento Sustentável na sua Agenda de Sustentabilidade.

Para a LIPOR continuará a ser relevante e prioritário “criar um futuro onde a sustentabilidade é parte integrante do processo de tomada de decisão”.

Em 2019, pela primeira vez, esta Agenda foi alvo de monitorização, que terá revisão bienal (em concordância com a atualização da matriz de materialidade) e atualização anual (de acordo com a revisão dos indicadores estratégicos).

Em 2019 identificaram-se os impactos associados a cada um dos temas materiais da Organização, indicados na tabela abaixo (102-44):

TEMA MATERIAL	IMPACTO DIRETO OU INDIRETO	TERMO		
		CURTO	MÉDIO	LONGO
ECONOMIA CIRCULAR	Direto	Orange		
AUMENTO MATERIAIS PARA VALORIZAÇÃO MULTIMATERIAL E ORGÂNICA	Direto	Orange		
ALTERAÇÕES CLIMÁTICAS	Direto	Orange		
BIODIVERSIDADE	Direto		Light Green	
COMPETÊNCIAS E KNOW-HOW	Direto		Light Green	Teal
COMUNICAÇÃO, EDUCAÇÃO E FORMAÇÃO AMBIENTAL	Direto		Light Green	Teal
QUALIDADE DE PRODUTOS E SERVIÇOS	Direto	Orange		
EQUILÍBRIO FINANCEIRO	Direto	Orange	Light Green	Teal
ESTÍMULO NOVOS NEGÓCIOS E OPORTUNIDADES	Direto		Light Green	
MANUTENÇÃO DOS SISTEMAS DE GESTÃO	Indireto		Light Green	
COMPROMISSO COM AS PARTES INTERESSADAS	Indireto		Light Green	Teal

Em 2020, será desenvolvido um novo processo de gestão das Partes Interessadas, revisitando as atividades que conduzirão a uma atualização da Matriz de Materialidade e ao cumprimento dos Princípios da *AccountAbility*.

Relativamente aos impactos identificados, estes serão igualmente incluídos no processo de envolvimento das Partes Interessadas e no processo de análise periódica de materialidade.

>4 DESEMPENHO



FAÇA DOWNLOAD DA APLICAÇÃO ARTIVIVE
E VISUALIZE A ANIMAÇÃO NO SEU SMARTPHONE

>4.1 CAPITAL INDUSTRIAL

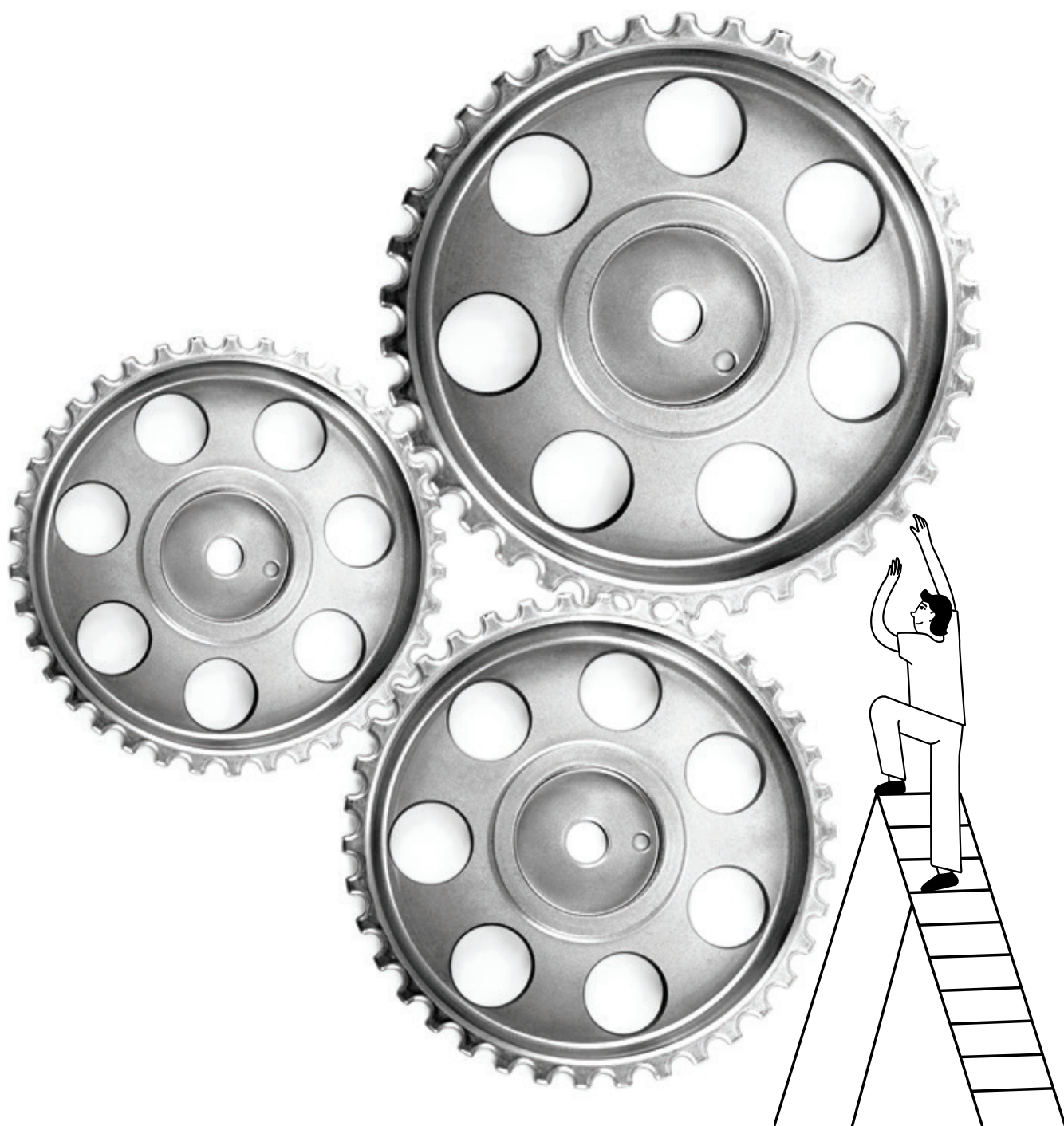

FAÇA DOWNLOAD DA APLICAÇÃO ARTIVIVE
E VISUALIZE A ANIMAÇÃO NO SEU SMARTPHONE





2 ERRADICAR A FOME
ERRADICAR A FOME, ALCANÇAR A SEGURANÇA ALIMENTAR, MELHORAR A NUTRIÇÃO E PROMOVER A AGRICULTURA SUSTENTÁVEL



12 PRODUÇÃO E CONSUMO SUSTENTÁVEIS
GARANTIR PADRÕES DE CONSUMO E DE PRODUÇÃO SUSTENTÁVEIS

ECONOMIA CIRCULAR

Se se refletir na forma como as Sociedades se têm desenvolvido, não é difícil de constatar que os produtos resultam da transformação de recursos naturais que, após utilização, são descartados como resíduos. Baseado neste modelo, designado modelo linear de economia, quanto maior for o poder de compra dos indivíduos, mais produtos são adquiridos e consequentemente, maior é a produção de resíduos. Se se alterar esta perspetiva, aumentando a vida útil dos produtos e mantendo os materiais durante mais tempo no ciclo de vida, estamos, não só a diminuir a dependência dos recursos naturais que são, como todos sabemos, cada vez mais escassos, como a diminuir a produção de resíduos, criando dinâmicas de circularidade.

A LIPOR, desde 2014, tem assumindo claramente a gestão do resíduo como recurso, abordagem esta que tem por base um modelo circular de negócios e com criação de valor partilhado. A consolidação desse posicionamento, permitiu que a Missão da LIPOR fosse revista à luz destes conceitos.

Entre várias abordagens a montante da Cadeia de Valor, que a LIPOR privilegia, salientam-se como core da Organização, as que visam diminuir a nossa dependência da utilização de recursos naturais, substituindo-os por materiais que já tenham sido processados e sejam considerados resíduos.

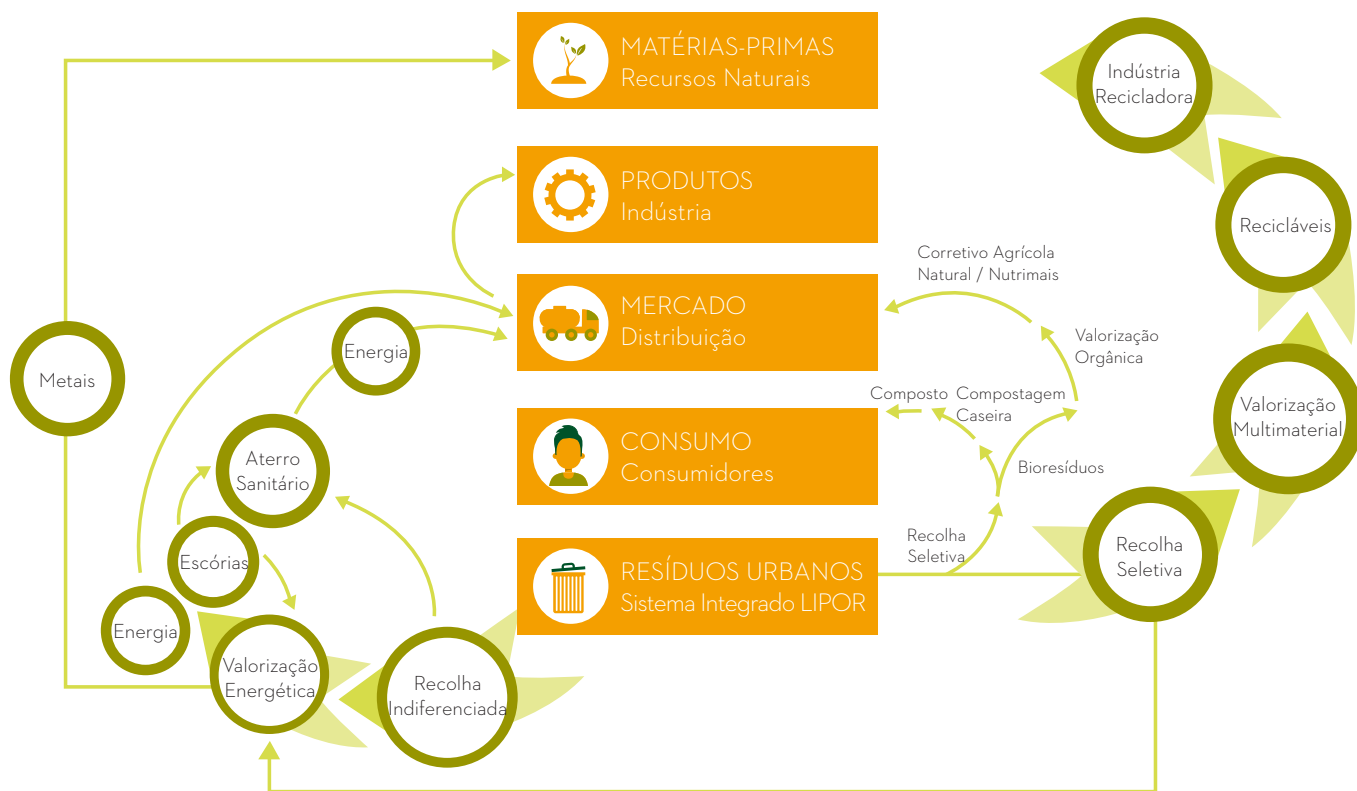

Assim, como descrito no Plano Estratégico da LIPOR 2015-2020 (PEL), fazem parte do nosso Universo empresarial, as Unidades de Valorização Multimaterial, Valorização Orgânica, Valorização Energética,

complementadas por um Aterro Sanitário, exclusivamente dedicado à receção de resíduos que não possuam qualquer potencial de valorização.

> AUMENTO DAS QUANTIDADES DE MATERIAIS

Em 2019, a LIPOR recebeu nas suas Unidades Operacionais aproximadamente 545 mil toneladas de resíduos, que se traduziram num acréscimo de 2% face ao ano anterior. Os números revelam uma crescente produção de resíduos e demonstram o sucesso da Estratégia da LIPOR, pela crescente capacidade de valorização orgânica e multimaterial dos resíduos, **tendo-se atingido valores recorde em 2019.**



ENCAMINHAMENTO DE RESÍDUOS POR DESTINO FINAL* (t)



DESTINO FINAL	2016	2017	2018	2019	Δ% 19-18	%PESO
VALORIZAÇÃO MULTIMATERIAL	54 325	55 540	62 285	70 572	13,3%	13,0%
VALORIZAÇÃO ORGÂNICA	47 944	50 911	56 479	58 791	4,1%	10,8%
VALORIZAÇÃO ENERGÉTICA	402 058	395 643	402 151	403 547	0,3%	74,1%
CONFINAMENTO TÉCNICO	4 759	11 649	12 059	11 938	-1,0%	2,2%
TOTAL	509 086	513 743	532 973	544 848	2,2%	100,0%

* Estes dados dizem respeito às entradas primárias no Sistema LIPOR e incluem Madeiras.

ENCAMINHAMENTO DE RESÍDUOS POR DESTINO FINAL (%)

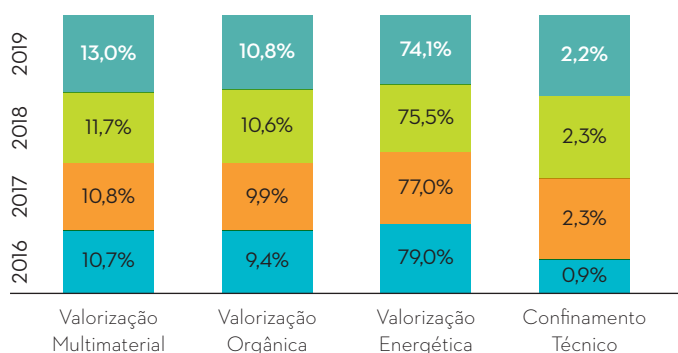

Estes resultados são o reflexo da forte aposta que a LIPOR e os Municípios Associados têm desenvolvido, tanto nas campanhas de sensibilização, como na intensificação da recolha seletiva (Porta-a-Porta residencial e não residencial), que são fundamentais para o aumento

dos quantitativos das frações de materiais recicláveis, em detrimento da recolha indiferenciada, garantindo-se, simultaneamente, uma qualidade superior dos materiais recolhidos.

Em 2019, continuou a verificar-se uma evolução positiva do posicionamento da LIPOR, face às metas estabelecidas pelo PERSU 2020, tendo sido cumpridas as 3 metas:

- > **1** Retomas de Recolha Seletiva;
- > **2** Preparação para Reutilização e Reciclagem;
- > **3** Desvio de Resíduos Urbanos Biodegradáveis - RUB de Aterro

RETOMAS DE RECOLHA SELETIVA (kg/hab. ano)

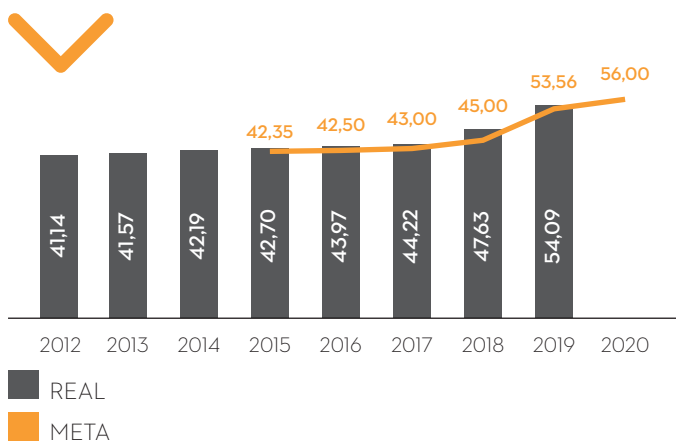

Por fim, realça-se o posicionamento da LIPOR, face à meta máxima definida pelo Governo, de deposição de Resíduos Urbanos Biodegradáveis - RUB em Aterro de 10% prevista para 2020, que apresentando em 2019 valores substancialmente inferiores, cumpre exemplarmente os objetivos nacionais e comunitários da boa gestão de resíduos.

Importa realçar a Valorização Multimaterial como fundamental para o cumprimento dos objetivos definidos próprios para o período 2015-2020. Atualmente, a LIPOR, em articulação com os seus Municípios, possui em pleno funcionamento, cinco projetos:

- **Recolha Seletiva Porta-a-Porta Residencial:** implementando-se novas fase de alargamento com a criação de novos circuitos de recolha ou reforço dos já existentes, associada à Campanha Reciclar é Dar+;
- **Recolha Seletiva Porta-a-Porta Não Residencial:** direcionado a entidades do setor Público ou Privado de comércio e serviços, através dos projetos como, por exemplo, “Aqui Separamos com o Coração”;
- **Serviço de Intervenção Ambiental Customizado (SIAC):** iniciado em 2019, com o intuito de atuar de uma forma sustentada e focada na otimização e gestão de resíduos urbanos ou equiparados, em entidades Públicas ou Privadas de cariz social, educativo ou empresarial. Este serviço pretende simultaneamente promover a adoção de boas práticas, tocando temáticas ambientais, comportamentais, de cidadania participativa e de responsabilidade social;
- **Eventos:** Festivais e eventos musicais, desportivos e culturais. Nestes são disponibilizados serviços de

PREPARAÇÃO PARA REUTILIZAÇÃO E RECICLAGEM (%)

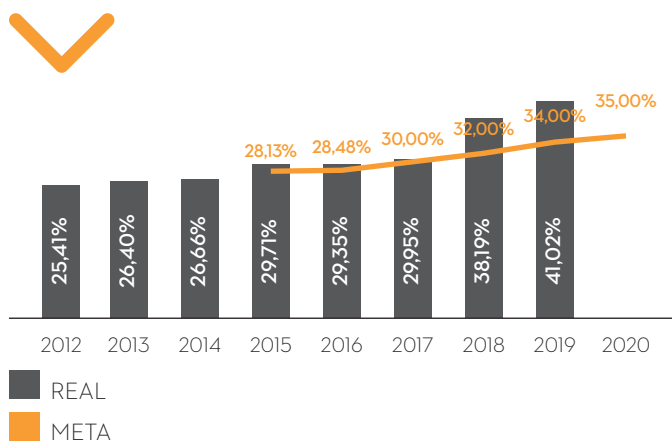

formação e sensibilização, acompanhamento *in-situ*, inspeção junto dos stands presentes nos eventos, planeamento de recolha e valorização dos resíduos.

- **Festas & Romarias:** Promoção da recolha seletiva em iniciativas de carácter local, tais como, feiras temáticas, romarias e similares. Neste projeto é disponibilizado um sistema de deposição seletiva e uma campanha de comunicação personalizados, sob o mote “Os seus resíduos podem ser a peça que falta”. O material reciclável recolhido reverte a favor de instituições locais de carácter social e de apoio à Comunidade.

A gestão dos biorresíduos (resíduos alimentares e resíduos verdes) perfila-se como uma das principais preocupações dos Sistemas de Gestão de Resíduos Urbanos. Por um lado, estes constituem uma fração significativa dos resíduos urbanos produzidos, por outro, quando depositados em Aterro Sanitário, a sua degradação é responsável pela maior parte das emissões de metano para atmosfera.

O tratamento e a valorização destes resíduos encontram-se na génese da LIPOR, refletindo-se no projeto da sua Central de Valorização Orgânica que produz um composto 100% natural, de elevada qualidade - o NUTRIMAIS®. Após a receção da matéria-prima (resíduos alimentares e verdes) separada na origem, através de circuitos de recolha seletiva residencial e não residencial, a Central assegura o processo de compostagem, onde todos os parâmetros são controlados e monitorizados em contínuo (humidade, oxigénio, temperatura). Mantendo a tendência de crescimento dos últimos anos, foram recebidas 58.791 toneladas de Resíduos Urbanos Biodegradáveis (RUB) no Sistema LIPOR, traduzindo-se num aumento de 4,1%

comparativamente a 2018 - um novo máximo histórico de RUB rececionados no Sistema.

O fecho do ciclo ao nível dos resíduos biodegradáveis é assegurado pelo desenvolvimento complementar de projetos facilitadores da circularidade desta fração de resíduos, que atuam no combate ao desperdício alimentar, onde em 2019 se consolidou a rede de prevenção da produção de resíduos alimentares, por via do crescimento dos projetos Dose Certa e Embrulha., na promoção de práticas de compostagem caseira e comunitária que em 2019 chegaram a mais 1184 famílias ou ainda, na criação de espaços de cultivo de alimentos e de jardim em meio urbano - projeto Horta à Porta e Jardim ao Natural - que no ano em reporte contabilizou mais 7.505m² de área verde gerida de forma sustentável.

A LIPOR tem, como principal objetivo, valorizar todo o tipo de resíduos urbanos (RU). A Central de Valorização Energética garante, juntamente com a deposição em Aterro, o fecho de uma gestão integrada de resíduos. A Central de Valorização Energética, situada na Maia, recebe diariamente os resíduos indiferenciados que são produzidos na área de intervenção da LIPOR e que são recolhidos pelos vários circuitos dos Municípios seus associados, produzindo eletricidade e sucatas ferrosas.

No entanto, é fundamental e necessário, dar um destino final aos resíduos que não puderam ser valorizados através da reciclagem multimaterial e orgânica ou da valorização energética, mas também, aos subprodutos resultantes do próprio processo de incineração. O Confinamento Técnico, em Aterro, é a última opção do sistema global de gestão de resíduos, que permite fechar todo o ciclo de tratamento.

Contudo, os nossos desafios não se podem ficar somente, pela recolha seletiva e pelo alargamento dos circuitos Porta-a-Porta em todos os nossos Municípios, que são efetivamente, as prioridades na revisão da Estratégia Nacional para os Resíduos Urbanos. **A PREVENÇÃO NA PRODUÇÃO DE RESÍDUOS** continuará a ser um ponto crucial na Estratégia da LIPOR. Acreditamos, pois, que “O melhor resíduo é aquele que não chega a ser produzido.”

O Plano de Prevenção da LIPOR privilegia a Reutilização e Recuperação, com vista ao prolongamento do tempo de vida útil dos produtos com recurso à recuperação/reutilização e transformação criativa.



Na concretização deste propósito, e a par de outras iniciativas, destaca-se o projeto CREW - Centros de Recuperação de Resíduos de Equipamentos Elétricos e Eletrónicos, em conjunto com a *European Recycling Platform* (ERP), desenvolveram uma nova estratégia, de forma a dar uma segunda vida aos equipamentos que, anteriormente, seriam descartados, envolvendo a comunidade e capacitando-a nesta nova solução para os Resíduos Elétricos e Eletrónicos. Estes espaços funcionam, igualmente, como espaços de formação e capacitação, que promovem a recuperação de Resíduos de Equipamentos Elétricos e Eletrónicos.

Em 2019, foram abertos 4 Centros, recuperados 225 equipamentos recuperados e realizados 23 eventos/ações de sensibilização.

Mas “o que não se mede, não se geré” e por isso, é essencial efetuar uma monitorização minuciosa dos projetos de recolha seletiva de resíduos. A LIPOR, para potenciar as quantidades de resíduos recicláveis e alimentares rececionadas, desenvolveu uma plataforma *online*, o **DATACENTER**, como peça fulcral desta mudança e como sendo a chave para assegurar a obtenção da informação detalhada sobre os resíduos. Esta Plataforma permite um acompanhamento em tempo real das recolhas e quantidades recolhidas, permitindo uma melhor gestão dos processos.



Com o DATACENTER, é possível a obtenção da informação detalhada sobre os resíduos desde a sua origem, na casa do Cidadão, ou na Entidade produtora, até ao encaminhamento para as diferentes Unidades Industriais da LIPOR.

> QUALIDADE DOS PRODUTOS E SERVIÇOS

Tendo em vista a **AVALIAÇÃO DA SATISFAÇÃO** com o serviço prestado aos seus clientes, a LIPOR promove uma solução de avaliação adaptada à realidade dos Clientes, realizada por uma Entidade Externa. Este modelo, teórico testado e adequado, permite, ainda assim, a comparabilidade com os resultados dos estudos de anos anteriores.

Em 2019, foi atualizado o questionário (instrumento de avaliação) já existente, adaptando-o às necessidades de avaliação atuais. Para a avaliação global de 2019, foram realizadas 765 entrevistas, 364 das quais foram realizadas no 1º semestre e 401 no 2º semestre. O universo em estudo é composto pelos Clientes da LIPOR, segmentados por categorias.

Todas as dimensões relativas à satisfação de Clientes (Tangíveis, Fiabilidade, Capacidade de Resposta, Confiança e Empatia) foram avaliadas de forma muito positiva (acima dos 75 pontos, numa escala de 100).

A maioria dos Clientes recomendaria os produtos e serviços da LIPOR com toda a certeza e voltaria a contactar a LIPOR ao necessitar de produtos ou serviços semelhantes.

A maioria dos Clientes considera que o trabalho desenvolvido pela LIPOR é melhor ou muito melhor, comparativamente ao ano anterior, destacando a melhoria no atendimento geral e a disponibilidade dos Colaboradores, menos falhas nas recolhas e mais informação/ sensibilização/ divulgação.

Em 2006, a LIPOR lançou o NUTRIMAIS para Agricultura Biológica, um produto certificado pela SATIVA como fator de produção para aplicação em modo de produção biológico. Resultando do processo de compostagem de resíduos alimentares e verdes, separados na fonte, o NUTRIMAIS é um exemplo perfeito de “fecho de ciclo” no âmbito da Economia Circular.

Em 2014, manteve-se a comercialização de produtos orgânicos e naturais com um impacto muito baixo em termos de saúde e segurança, quer para os utilizadores diretos do produto (os agricultores) quer para outras pessoas que entrem em contacto com os produtos (crianças e/ou adultos). Por outro lado, o Ciclo de

Vida do produto é um ciclo natural e como tal difícil de alterar. Todos os parâmetros fundamentais ao processo são controlados em contínuo (humidade, oxigénio, temperatura), permitindo os melhores resultados. Toda a produção é alvo de amostragem e análise de acordo com um plano de verificação da qualidade do composto, onde se incluem parâmetros físicos, químicos e biológicos. Dadas estas duas condições, não são avaliadas melhorias no ciclo de vida, nomeadamente nos métodos de produção com vista à redução da sua perigosidade, uma vez que ela já é praticamente nula. (416-1)

Com o objetivo de garantir a qualidade da matéria-prima recebida, a LIPOR desenvolve ainda, um conjunto de projetos e iniciativas relacionados, com a recolha seletiva de biorresíduos - resíduos alimentares e resíduos verdes.



Nas questões relacionadas com a rotulagem, a mesma passou a ser regulamentada pelo Decreto-Lei 103/2015. Nos casos de renovação/ nova autorização de colocação no mercado, deverá ser incluído no processo um projeto rótulo e este será posteriormente validado pela DGAE. A complementar a informação que é colocada nos rótulos, temos à disposição dos nossos Clientes um serviço de aconselhamento e prescrição dos compostos. O Composto NUTRIMAIS cumpre todas as exigências definidas pela legislação em vigor, tendo autorização de comercialização até 2021 (417-1).



MANUTENÇÃO DOS SISTEMAS DE GESTÃO



A LIPOR valoriza a melhoria contínua no desempenho das nossas atividades.

Garantimos a certificação de Sistemas de Gestão nos diferentes âmbitos: formativo, ambiental, energético,

qualidade, condições de segurança, higiene e saúde para todos os Colaboradores nos diferentes postos de trabalho.



Gestão de Qualidade



Gestão do Ambiente



Gestão da Segurança, Higiene e Saúde



Gestão da Inovação



Gestão da Responsabilidade Social



Gestão da Energia

A LIPOR irá manter a sua Estratégia, para alcançar os objetivos nacionais, encontrando-se já a trabalhar com os seus Municípios Associados, para responder aos próximos desafios e exigências impostos pelo próximo PERSU - Plano Estratégico de Resíduos Urbanos.

2020 | NOVA VERSÃO DO PLANO ESTRATÉGICO DA LIPOR

>4.2 CAPITAL FINANCEIRO



FAÇA DOWNLOAD DA APLICAÇÃO ARTIVIVE
E VISUALIZE A ANIMAÇÃO NO SEU SMARTPHONE



EQULÍBRIO FINANCEIRO DA ORGANIZAÇÃO

O ano de 2019, foi mais um ano desafiante e com períodos muito exigentes para a LIPOR e os seus Colaboradores.

A LIPOR apresentou um Resultado Líquido positivo, de 2.016.268 euros, ainda que inferior ao registado em 2018, o que demonstra que a Organização continua a fazer um esforço para manter o Negócio em Valores Sustentáveis.

O Resultado Líquido foi impactado, principalmente, pela redução do EBITDA (pelos motivos adiante mencionados), por um reforço na rúbrica de Provisões e pela quebra registada nos Proveitos Extraordinários, dado que, em 2018, foi reconhecido um valor considerável de acertos de exercícios anteriores, que contribuíram

para o crescimento do Resultado Líquido nesse ano, e que não se repetiu em 2019.

O Volume de Negócios da LIPOR cresceu 1,1%, face ao período homólogo, suportado pela evolução positiva da Venda de Produtos e da Prestação de Serviços, em 0,4% e 2,1%, respetivamente.

Em linha com os anos anteriores, a LIPOR permaneceu focada em aumentar os quantitativos de materiais valorizáveis enviados para reciclagem e valorização orgânica, o que se traduziu no bom desempenho das receitas provenientes das vendas de recicláveis e compostos, com aumentos de aproximadamente 13% e 4%, respetivamente.

RESULTADO LÍQUIDO (€)

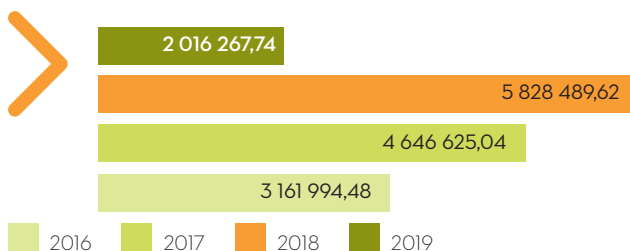

VOLUME DE NEGÓCIOS (€)

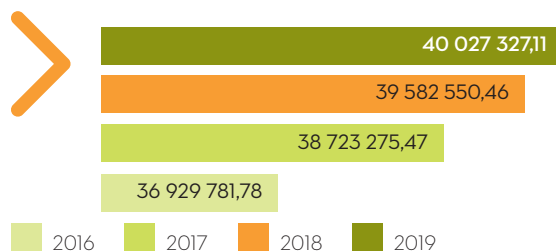

VALOR ECONÓMICO DIRETO GERADO (201-1)

RECEITAS	2017	2018	2019
VENDAS E PRESTAÇÃO DE SERVIÇOS	38 723 275	39 582 550	40 027 327
PROVEITOS SUPLEMENTARES	218 351	365 603	336 256
TRANSFERÊNCIAS E SUBSÍDIOS OBTIDOS	6 599 533	7 028 772	7 193 027
JUROS E DEPÓSITOS	47 724	28 418	5 918
DESCONTOS PRONTO PAGAMENTO OBTIDOS	0	0	0
TOTAL	45 588 885	47 005 343	47 562 527

VALOR ECONÓMICO DISTRIBUÍDO

CUSTOS OPERACIONAIS	2017	2018	2019
FORNECIMENTO E SERVIÇOS EXTERNOS	42 410 854	44 135 781	46 810 946
SALÁRIOS E BENEFÍCIOS DE EMPREGADOS	3 946 593	4 073 171	4 368 906
PAGAMENTOS PARA FORNECEDORES DE CAPITAL	2 403 582	1 947 750	1 530 704
PAGAMENTOS AO GOVERNO	18 917	7 142	3 573
INVESTIMENTOS NA COMUNIDADE	225 785	183 908	591 806
- SENSIBILIZAÇÃO AMBIENTAL	101 805	71 715	483 088
- PROJETOS DE PREVENÇÃO	17 362	343	1 945
- PROJETOS DE COMPOSTAGEM CASEIRA E AGRICULTURA BIOLÓGICA	106 617	73 320	59 120
- ATERRO DE ERMESINDE/PARQUE AVENTURA	6 621	0	25 135
- PROMOÇÃO DA REDUÇÃO DO DESPERDÍCIO ALIMENTAR NA RESTAURAÇÃO E CIDADÃOS		24 981	22 518
TOTAL	49 005 731	50 347 751	53 305 935

O EBITDA consolidado da LIPOR atingiu aproximadamente 6,9 milhões de euros, equivalente a uma margem de 17% sobre o Volume de Negócios. Comparativamente ao período homólogo, registou-se um decréscimo de cerca de 24%.

O crescimento registado no Volume de Negócios permitiu atenuar a quebra registada no EBITDA. A evolução nos Custos de Exploração, como consequência do normal crescimento da atividade, com especial relevância para as verbas despendidas nos custos com os Subcontratos, restantes rúbricas de Fornecimentos e Serviços Externos (sobretudo serviços especializados) e Custos com o Pessoal (nomeadamente, reposição e atualizações salariais, de acordo com a Lei do Orçamento do Estado - LOE), acabou por ser determinante na redução do EBITDA, quando comparado com o ano anterior.

EBITDA (€)

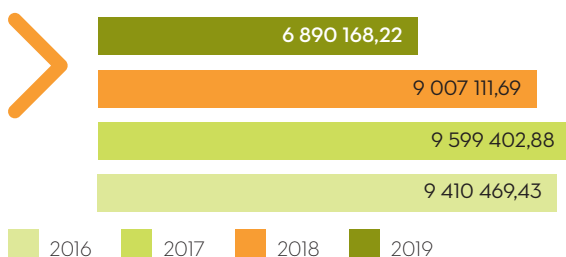

A LIPOR pretende melhorar de forma contínua o desempenho da sua atividade e, por esse motivo, tem efetuado uma aposta clara na procura de apoios nacionais e comunitários para financiar os seus investimentos. Assumiu o desafio de uma gestão sustentável dos resíduos urbanos do Grande Porto e estabeleceu as principais linhas orientadoras da sua atividade até 2020.

Para o atingimento dos objetivos a que se propôs, é fundamental observar as diretrizes dos Programas

Estruturais, tentando assim, tirar o maior partido das possibilidades de financiamento existentes.

Dos diferente Programas de Financiamento existentes, particular destaque para um conjunto específico, por apresentar as melhores e mais adequadas oportunidades no setor dos resíduos: Portugal 2020, mais concretamente, o Programa Operacional de Sustentabilidade e Eficiência no Uso dos Recursos (PO SEUR); os programas do Horizonte 2020; o LIFE e o INTERREG, em projetos de demonstração e inovação.

Até ao final de 2019, foram submetidas 88 Candidaturas, nos diferentes Programas Estruturais de Financiamento, 23 das quais receberam parecer favorável, representando uma taxa de aprovação de 26%. De assinalar que, encontram-se a aguardar decisão de aprovação, um total de 15 candidaturas.

O investimento realizado durante este exercício foi de aproximadamente 7,5 milhões de euros, sendo que, 19% das receitas foram provenientes de Fundos Nacionais e 4% de Fundos Europeus.

Simultaneamente, perspetivando-se um crescimento exponencial dos quantitativos de resíduos previstos para os próximos anos, a LIPOR irá realizar investimentos importantes, no âmbito da implementação e expansão de projetos da recolha seletiva Porta-a-Porta, assim como, na construção de novas infraestruturas de valorização de RU e requalificação das existentes, com adaptações a novas tecnologias, por forma a assegurar a eficiência e eficácia de todo o Sistema.

Sem este investimento não será possível tratar o aumento das quantidades de materiais retomados e valorizados, conforme os objetivos e metas constantes no PERSU 2020+, dadas as atuais capacidades disponíveis das infraestruturas existentes (processos de triagem e compostagem), serem manifestamente insuficientes.



FORNECEDORES

Por ser uma entidade pública e em virtude de ter implementado a Norma SA8000, a LIPOR desenvolve um conjunto de ações por forma a garantir que os seus Fornecedores cumprem a legislação laboral em vigor.

Em 2019, foram 731 Fornecedores com os quais a LIPOR transacionou (102-9):

GASTOS COM FORNECEDORES (€)	2017	2018	2019
INTERNACIONAIS	12 959 446,66	672 267,98	647 756,39
NACIONAIS	32 831 006,71	11 142 287,74	12 281 594,19
TOTAL	45 790 453,37	11 817 055,70	12 929 350,58

Para os Fornecedores que atingem um volume de negócios igual ou superior a 10.000,00€ ou um volume de faturação igual ou superior a 5 (cinco) faturas existe um sistema de alertas informáticos, da aplicação informática da despesa, que informa os Colaboradores da Divisão de Aprovisionamento e Contabilidade que determinado Fornecedor não tem Declaração de Compromisso.

Assim que toma conhecimento do Código de Conduta, o Fornecedor deverá enviar para os serviços da Divisão de Aprovisionamento e Contabilidade, a Declaração de Compromisso ao Código devidamente assinada e carimbada.

A divulgação ou envio do Código de Conduta pode ser feita por:

- > E-mail;
- > Caderno de Encargos (no caso de Concursos Públicos, Ajustes Diretos e Consultas Prévias);
- > Por consulta no site da LIPOR.

O reforço para envio da Declaração de Compromisso é feito via contato telefónico ou e-mail.

A validade da Declaração do Compromisso corresponde a cada ciclo de certificação (3 anos), sendo que findo esse período todos os Fornecedores da LIPOR ficam no estágio 0 (zero), e as premissas / requisitos do Plano de Ação são novamente ativados.

Como resultado da análise do ano de 2019, da monitorização do envio e receção de Declarações

de Compromisso ao Código de Conduta, podemos verificar uma diminuição em relação a 2018, uma vez que 2019 representa já o segundo ano do triénio, não havendo o fluxo habitual de início do período de certificação. Assim, transacionaram com a LIPOR 731 Fornecedores, dos quais 303 preenchem os requisitos da Norma. Dos 303 Fornecedores, 100 Fornecedores preencheram ambos os requisitos (10.000€ de faturação ou mais e 5 ou mais documentos contabilísticos), sendo que 71 apenas envolveram volumes de negócios iguais ou superiores a 10.000,00€ e 132 apenas envolveram faturação igual ou superior a 5 (cinco) documentos contabilísticos.

Face ao exposto, somos a referenciar que (414-1):

- > No ano de 2019 foram enviados 49 Códigos de Conduta e respetivas Declarações de Compromisso.
- > Foram rececionadas, no total 62 Declarações de Compromisso devidamente assinadas e carimbadas, tendo sido rececionadas as 49 enviadas (100%) e as restantes foram recebidas através dos documentos integrantes dos Procedimentos de Contratação Pública acima dos 5.000€.

AUDITORIAS DE 2ª PARTE (414-2)



	2017	2018	2019
AUDITORIAS DE 2ª PARTE	3	2	3
VISITAS (INSTALAÇÕES LIPOR)	4	4	4
TOTAL	7	6	7

> 2020 | VOLUME DE NEGÓCIOS DE 50 MILHÕES DE EUROS E UM EBITDA DE 10 MILHÕES DE EUROS

>4.3 CAPITAL NATURAL



FAÇA DOWNLOAD DA APLICAÇÃO ARTIVIVE
E VISUALIZE A ANIMAÇÃO NO SEU SMARTPHONE



7 ENERGIAS RENOVÁVEIS E ACESSÍVEIS
GARANTIR O ACESSO A FONTES DE ENERGIA FIÁVEIS, SUSTENTÁVEIS E MODERNAS PARA TODOS



6 ÁGUA POTÁVEL E SANEAMENTO
GARANTIR A DISPONIBILIDADE E A GESTÃO SUSTENTÁVEL DA ÁGUA POTÁVEL E DO SANEAMENTO PARA TODOS



13 AÇÃO CLIMÁTICA
ADOTAR MEDIDAS URGENTES PARA COMBATER AS ALTERAÇÕES CLIMÁTICAS E OS SEUS IMPACTOS



15 PROTEGER A VIDA TERRESTRE
PROTEGER, RESTAURAR E PROMOVER O USO SUSTENTÁVEL DOS ECOSISTEMAS TERRESTRES, GERIR DE FORMA SUSTENTÁVEL AS FLORESTAS, COMBATER A DESERTIFICAÇÃO, TRAVAR E REVERTER A DEGRADAÇÃO DOS SOLOS E TRAVAR A PERDA DE BIODIVERSIDADE

> ALTERAÇÕES CLIMÁTICAS

Portugal, de uma análise realizada a 181 países, é o 19.º país onde os eventos climáticos extremos têm mais impacto, segundo o relatório *Global Climate Risk Index 2020*, elaborado pelo *think thank* ambiental *Germanwatch*. Tal facto é comprovado pelos inúmeros fenómenos climáticos que têm assolado Portugal durante estes últimos anos. O ano de 2019 foi um ano crítico com o mês de julho a ser o mais quente de sempre onde a temperatura global quase aumentou 1 °C.

A LIPOR ciente dos impactes que estes fenómenos causam na sua atividade e no seu negócio, incorporou, voluntariamente, o combate às alterações climáticas na sua Estratégia. Desde 2010, com a Estratégia 3M - menos Resíduos, menos Carbono, mais Clima e mais recentemente com a Estratégia 4M - menos Resíduos, menos Carbono, mais Clima, mais Biodiversidade, a LIPOR fortalece a sua atuação na temática da Adaptação incorporando a Biodiversidade como um dos pilares para a Neutralidade Carbónica.

Neste contexto, no ano de 2017, a LIPOR aprovou o seu Plano de Adaptação onde constam 25 medidas, priorizadas, que permitirão à LIPOR e Partes Interessadas, aumentar a resiliência às Alterações Climáticas. Em simultâneo, foram e continuarão a ser, ministradas ações de capacitação e sensibilização, assim como consciencialização e envolvimento dos principais *Stakeholders*.

Durante o ano de 2019 e face ao desenvolvimento das estratégias Municipais, a LIPOR iniciou uma revisão das medidas do seu Plano de Adaptação com o intuito de criar sinergias no alavancamento da implementação de algumas das medidas preconizadas no Plano. Ainda em 2019, foram realizadas várias candidaturas a fundos estruturais de forma a que algumas medidas, com forte impacto na sociedade, possam ser financiadas. Quanto ao ano de 2020, ele será um ano de materialização das medidas nos sites da LIPOR (201-2).



Durante o ano de 2019 foram contabilizadas 318.264 tCO₂e, que representam uma redução de emissões de GEE de 1,6% face a 2018. Comparativamente a 2006 (ano de referência para as metas Estratégia 3M) registou-se um decréscimo nas emissões de 21% (-84.543 tCO₂e). Trata-se de uma redução que supera a meta definida para 2020 (-20%) (305-5).

TOTAL DE EMISSÕES DE GASES DE EFEITO DE ESTUFA (GEE) (305-1; 305-2; 305-3)



VALORES EM tCO ₂ e	2006	2017	2018	2019	Δ2018-19	Δ2006-19
2006 = 100%	100%	80,6%	80,3%	79,0%		
TOTAL EMISSÕES GEE LIPOR - METAS 3M	402 807	324 524	323 544	318 264	-1,6%	-21%
ÂMBITO 1 - Emissões Diretas	401 011	322 497	321 460	315 846	-1,7%	-21%
Tratamento e Valorização de Resíduos	399 635	321 292	320 377	314 594	-2%	-21%
Confinamento Técnico	191 464	103 728	97 549	92 202	-5%	-52%
Valorização Orgânica (CVO)	4 393	7 264	7 755	8 084	4%	84%
Valorização Energética (CVE)	203 778	210 300	215 074	214 309	-0%	5%
Consumo combustíveis em instalações	805	586	456	553	21%	-31%
Gás Natural	805	582	435	540	24%	-33%
Centro Triagem (RMM)	4,3					
Central Valorização Orgânica (CVO)	33	137	109	154	41%	364%
Central Valorização Energética (CVE)	760	434	317	373	18%	-51%
LIPOR Geral	8	12	9	13	40%	61%
Gasóleo (CVE)	N.D.	4,29	20,70	12,66	-39%	
Transportes e Mobilidade	570	619	627	699	11%	22%
Frota Própria	314	202	209	269	29%	-14%
Frota Ligeiros	57					
Frota Pesados	206					
Frota Ecofone	51					
Máquinas móveis	256	417	418	430	3%	68%
Centro Triagem (RMM)	256	120	144	138	-4%	-46%
Central Valorização Orgânica (CVO)	N.D.	220	227	260	14%	
Confinamento Técnico (Aterro da Maia)	N.D.	77	47	32	-32%	
ÂMBITO 2 - Emissões Indiretas (Market Based)	1 749	1 832	1 868	2 080	11%	19%
Centro Triagem (RMM)	230					
Central Valorização Orgânica (CVO)	1 117	1 663	1 738	1 992	15%	78%
Central Valorização Energética (CVE)	0	0	0	0		
Confinamento Técnico (CT)	0	170	130	88	-32%	
LIPOR Geral	401	0	0	0	0%	
Âmbito 2 - Emissões Indiretas (Location Based)				1 985		
ÂMBITO 3 - Outras Emissões Indiretas	47	194	216	339	57%	617%
Deslocações em Serviço	47	37	37	96	158%	102%
Comboio	0,5	0,7	0,4	0,7	81%	54%
Avião	47	34	36	93	158%	98%
Viatura particular (aluguer)	N.D.	0,2	0,4	0,1	-78%	
BUS/Coach (aluguer)	N.D.	2,1	0,4	2,1	446%	
Frota terceiros (transporte escórias, sucatas e cinzas)	N.D.	157	179	243	36%	
Valores em tCO ₂ e	2006	2017	2018	2019		
Âmbito 1 - Emissões Diretas	401 011	322 497	321 460	315 846	-2%	-21%
Âmbito 2 - Emissões Indiretas (eletricidade)	1 749	1 832	1 868	2 080	11%	19%
Âmbito 3 - Outras Emissões Indiretas	47	194	216	339	57%	617%
TOTAL LIPOR	402 807	324 524	323 544	318 264	-2%	-21%
Redução face a 2006 (%)		-19,4%	-19,7%	-21,0%		
Redução face a 2006 (t CO ₂ e)		-78 283	-79 263	-84 543		

N.D. não definido

Tendo em consideração as emissões diretas da LIPOR (âmbito 1 e 2) resultantes dos resíduos rececionados nas instalações da LIPOR e provenientes dos 8 Municípios Associados, a LIPOR apresenta uma intensidade de emissões de 0,607 tCO₂/t (305-4).

EFICIÊNCIA ENERGÉTICA

O grau de maturidade do Sistema de Gestão de Energia, assim como, os recursos disponíveis, asseguram a capacidade do Sistema em garantir o cumprimento dos requisitos relevantes e uma contínua monitorização dos consumos das instalações.

Em 2019, foi desenvolvido o relatório final do Acordo de Racionalização dos Consumos de Energia (ARCE), lavrado entre a LIPOR e a Direção Geral de Energia e Geologia (DGEG), que vigorava desde 2011. Embora o consumo energético da LIPOR - 374 TEP - esteja abaixo do limite definido no Decreto-Lei n.º 71/2008, de 15 de abril de 2008 - 500 TEP - a LIPOR decidiu, voluntariamente, realizar uma nova Auditoria Energética. Assim, durante o ano de 2020, a LIPOR terminará a Auditoria Energética, assim como a transição para o novo Referencial Normativo.

O desempenho energético da LIPOR, em 2019, face ao previsto, foi atípico apresentando flutuações ao longo do ano. No entanto, e relativamente aos anos transatos, 2018 e 2017, a LIPOR aumentou o desempenho em 9% e 21%, respetivamente. O consumo energético aumentou, face a 2018, em 1,87%, porém, a produção aumentou, face a 2018, em 13,08%. Como o principal indicador relaciona a produção pelo consumo de energia, a LIPOR foi mais eficiente produzindo mais com a mesma quantidade de energia.

Ao longo dos últimos 9 anos, a LIPOR implementou várias ações, estratégicas e processuais, com o intuito de melhorar a eficiência dos seus processos produtivos, assim como, melhorar o desempenho energético da Organização. Com a implementação dessas ações, a LIPOR, até final de 2019, poupou, a nível energético, cerca de 113.000,00 € na faturação (302-4).

CONSUMO DE ENERGIA DIRETA DISCRIMINADO POR FONTE DE ENERGIA PRIMÁRIA (EM GJ) (302-1)



INSTALAÇÃO	FONTE	2017	2018	2019
CENTRAL DE VALORIZAÇÃO ORGÂNICA	Gás natural	2 435,04	1 921,13	2 710,84
	Combustível (gasóleo)	2 987,95	3 063,38	3 322,87
	Eletricidade (GJ)	16 211,15	16 737,12	17 866,11
CENTRAL DE VALORIZAÇÃO ENERGÉTICA	Gás natural	7 720,59	5 589,26	6 582,80
	Combustível (gasóleo)	109,37	278,89	297,11
	Eletricidade (GJ)	581,94	794,06	1 139,27
ATERRO SANITÁRIO	Combustível (gasóleo)	1 052,84	632,73	407,49
	Eletricidade (GJ)	1 264,60	1 252,01	1 055,79
ATERROS ENCERRADOS (ERMESINDE E MATOSINHOS)	Matosinhos - Eletricidade (GJ)	64,86	0,00	9,82
	Ermesinde - Eletricidade (GJ)	319,63	402,27	372,10
	Eletricidade (GJ)	4 363,59	4 023,15	3 881,84
LIPOR (GERAL)	Gás natural	210,85	159,98	903,64
	Combustível (gasóleo)	4 435,19	4 925,11	5 071,17
	Combustível (gasolina)	144,77	108,07	106,27

INTENSIDADE ENERGÉTICA (302-3)



RECEITAS	2017	2018	2019
CONSUMO TOTAL DE ENERGIA (GJ)	41 902,389	39 887,143	43 727,123
RESÍDUOS TRATADOS (t)	498 685,000	522 472,000	550 079,960
INTENSIDADE ENERGÉTICA (GJ/t)	0,084	0,076	0,079

> BIODIVERSIDADE

Em 2019 foi desenvolvida uma estratégia de comunicação, com a implementação de mensagens-chave, em torno da estratégia de biodiversidade da LIPOR, segmentada pelos seguintes públicos (comunidade escolar, comunidade em geral e técnicos especialistas na área), assente nas seguintes premissas:



A LIPOR desenvolve uma Estratégia de Biodiversidade

A LIPOR sensibiliza e informa os Cidadãos para a necessidade da proteção da biodiversidade

A LIPOR promove a sustentabilidade dos recursos naturais a nível regional, nacional e global

A LIPOR promove a qualidade ambiental e o bem-estar da Comunidade envolvente



O lado da LIPOR que todos conhecemos bem, cuida do nosso AMBIENTE. “Empreender soluções inovadoras na gestão de recursos promovendo uma abordagem circular e a criação de valor partilhado” é a nossa Missão.

Mas há um outro lado que a LIPOR gostaria que conhecesse melhor: o nosso lado “B” - Biodiversidade.

A LIPOR tem como um propósito comum o fomento da Biodiversidade e para tal, têm sido promovidos um conjunto de projetos nesse domínio, projetos estes que se caracterizam pelo alinhamento com os eixos estratégicos da Estratégia Nacional de Conservação da Natureza e Biodiversidade para 2030 (ENCNB 2030): melhorar o estado de conservação do património natural, promover o reconhecimento do valor do património natural e fomentar a apropriação dos valores naturais e da biodiversidade pela Sociedade.



VALORIZAÇÃO E APROXIMAÇÃO DO RIO TINTO À COMUNIDADE

O **Projeto de Valorização e Aproximação do rio Tinto** tem sido muito apreciado pela Comunidade. No ano de 2019 realizaram-se 20 visitas ao Circuito de Interpretação do Trilho Ecológico, com um total de 431 visitantes, que tiveram oportunidade de visitar o Laboratório Rios + da LIPOR, um espaço natural autóctone, demonstrativo de boas práticas de intervenção junto ao rio Tinto, com recurso a diversas técnicas de engenharia natural.

Guarda-Rios: Função criada pela LIPOR, com a missão de vigiar e velar pelo estado ecológico do leito e margens do rio Tinto, detetar eventos de poluição e denunciá-los às Autoridades, bem como registar o aumento das espécies botânicas e de fauna. ↗

Em termos de balanço do trabalho realizado pelo Guarda-Rios, realizaram-se 1245 inspeções, foram avaliados 3735 parâmetros e registadas 52 ocorrências. É de salientar uma diminuição significativa do número de ocorrências (de 300 em 2018), fruto do esforço na melhoria da qualidade da água do rio por parte de todos os intervenientes.

PROGRAMA METRO QUADRADO

O **Programa Metro Quadrado da LIPOR**, um programa de adoção de áreas de floresta nativa que a LIPOR tem vindo a promover desde 2015, obteve uma candidatura aprovada ao abrigo do Aviso nº 9451/2019: Programa Conservação da Natureza e da Biodiversidade - Melhoria do conhecimento e do estado de conservação do património natural e da biodiversidade do país (vulgo Fundo Ambiental).

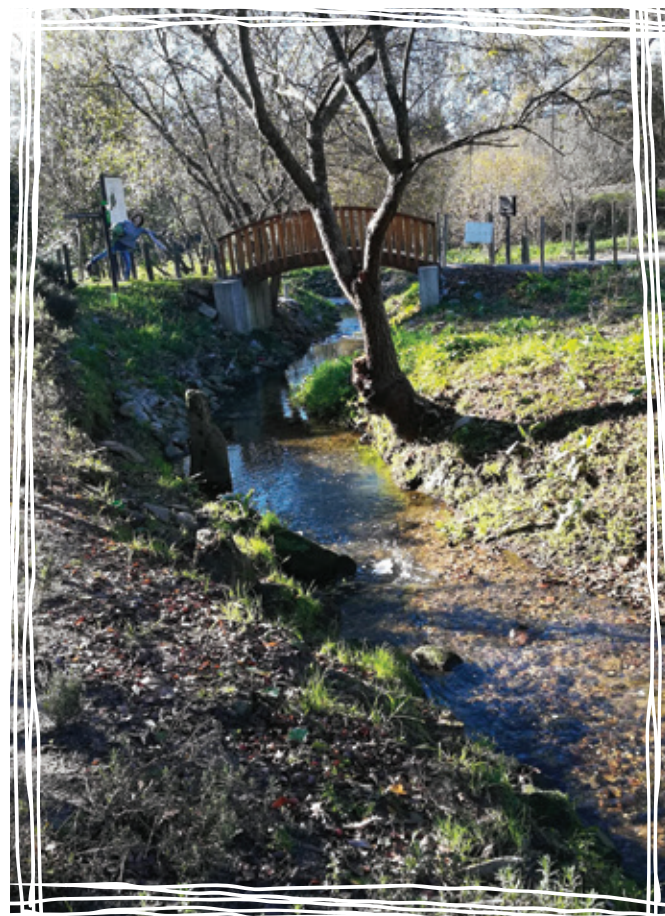

Foi objetivo desta operação alargar os atuais 12 hectares, a mais 10 hectares, totalizando 22 hectares em área de Rede Natura 2000 na área das Serras do Porto, bem como contribuir para a proteção e conservação de espécies identificadas na Diretiva Habitats e Aves ou classificadas como espécies raras. Complementarmente, pretendeu-se fomentar a aproximação dos valores naturais e da biodiversidade à Comunidade e demais Partes Interessadas.





QUALIFICAÇÃO AMBIENTAL E PAISAGÍSTICA DO PARQUE AVENTURA

Na linha de potenciar os objetivos de incremento da biodiversidade para este espaço, desde 2018 que está a ser desenvolvido o **Estudo de Qualificação Ambiental e Paisagística do Parque Aventura**, pelo Centro de Investigação em Biodiversidade e Recursos Genéticos, com a Equipa projetista do Professor Paulo Farinha Marques.

Atentemos ao Parque Aventura, situado nas instalações da LIPOR.

Um espaço, com aproximadamente 19 hectares, resultante de um anterior projeto de selagem, recuperação e valorização ambiental e paisagística de um aterro sanitário, é hoje um espaço de recreio lúdico, de lazer e formação, ao ar livre, que fomenta o respeito pelo ambiente e biodiversidade.

Existem equipamentos lúdicos e desportivos que ocupam as áreas planas, apresentam-se planos de atividades que ocorrem maioritariamente durante época alta (meses de maio a outubro), realizam-se visitas de estudo, desenvolvem-se parcerias para enriquecer a oferta de atividades.

A sua ligação ao Trilho Ecológico, a proximidade a uma pequena linha de água permanente do rio Tinto e ao Parque das Serras do Porto, acentuam mais a importância ecológica deste lugar.

O Parque Aventura & Trilho Ecológico têm sido espaços privilegiados de promoção da biodiversidade bem como de fomento da apropriação dos valores naturais pela Sociedade.

Assim, pretende-se conceber um parque de carácter naturalista, marcado por uma matriz de matagais multiestratificados, entrecortados por clareiras, criando um jogo de contrastes volumétricos. As novas estruturas verdes deverão estar articuladas com as existentes, valorizando os espaços atuais. Prevê-se a introdução de bacias de retenção de água, para a armazenar no espaço de forma mais permanente, contribuindo tanto para o embelezamento do parque e melhoria da experiência de fruição como para a promoção da biodiversidade, estimulando a visita e estadia de diversas espécies faunísticas (304-3).

2020 | IMPLEMENTAÇÃO DA ESTRATÉGIA
PARA A PRÓXIMA DÉCADA

>4.4 CAPITAL HUMANO

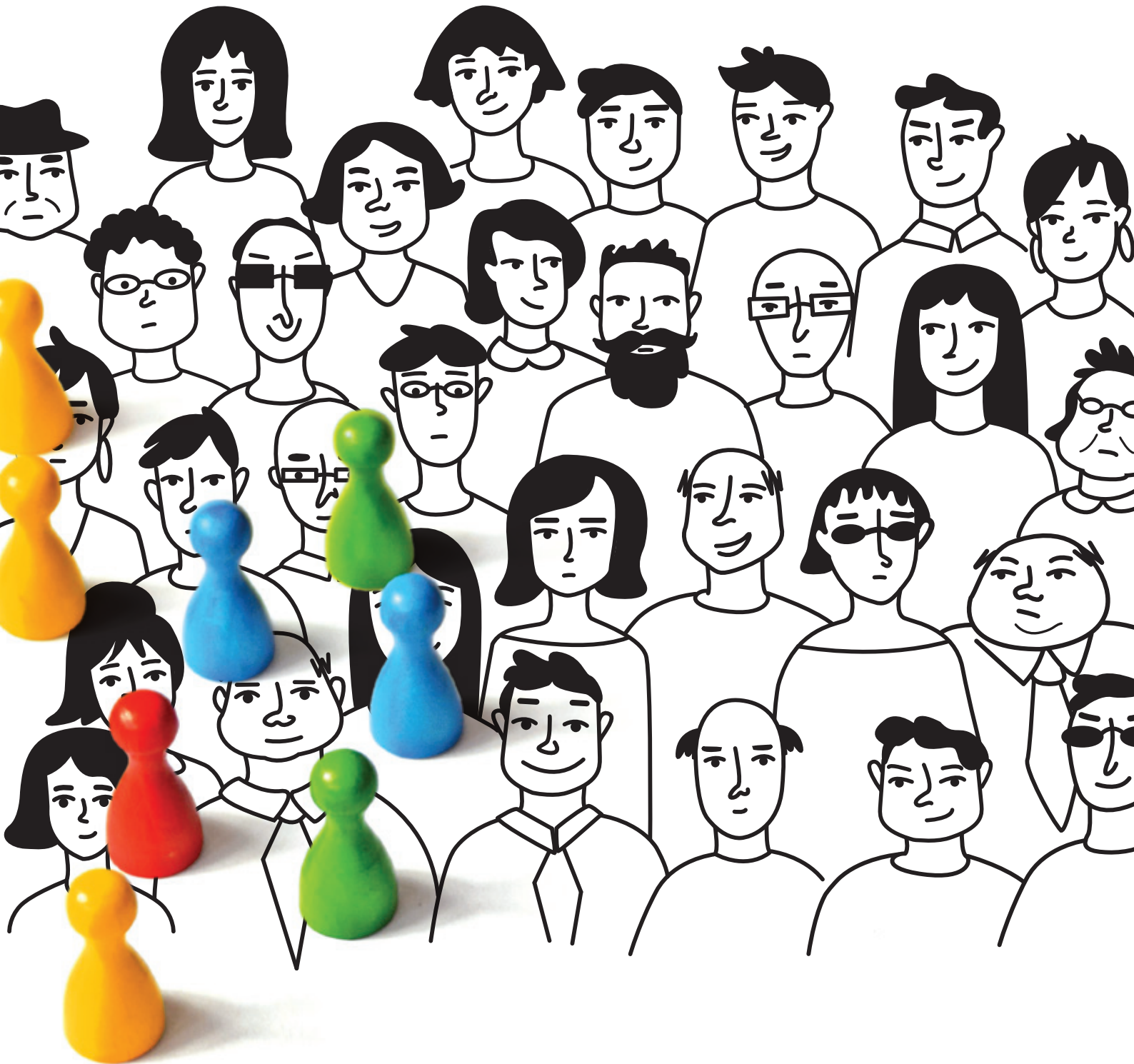

COMPETÊNCIAS E *KNOW HOW*

O Capital Humano do qual fazem parte todos os Colaboradores da LIPOR é o nosso maior ativo.

A Gestão de Pessoas na LIPOR foca-se na sua valorização e desenvolvimento pessoal e profissional, bem como na criação e manutenção de um clima organizacional e social de bem-estar e de motivação. Simultaneamente,

pretendemos assegurar as melhores condições de segurança e saúde no trabalho, pela conformidade dos Sistemas de Gestão da Qualidade, Ambiente, Segurança, Saúde e Responsabilidade Social.

Acreditamos que é através das Pessoas que nos podemos diferenciar.



A EXPRESSÃO TANGÍVEL DA CRIAÇÃO DE VALOR PARTILHADO EM PROL DOS NOSSOS COLABORADORES



1º lugar no Setor Público, na categoria de médias empresas, no âmbito da edição 2019 do estudo de clima organizacional e desenvolvimento do Capital Humano “Índice da Excelência”

Determinante para os resultados alcançados pela LIPOR, além do desempenho dos seus Colaboradores é o emprego gerado pelos Parceiros de Negócio (Citrup, Ferrovial, Hidurbe, Veolia), através da operação e da exploração da Central de Valorização Orgânica, da Central de Valorização Multimaterial, da Central de Valorização Energética e do Aterro Sanitário.

A Política de reforço do Capital Humano da Organização, prioriza a retenção de Talentos e a captação de Quadros qualificados. Em 2019, a LIPOR fechou o ano com um total de 202 Colaboradores em regime *full time* (7 horas diárias), registando-se um incremento de 5,4% (face a 2018) no número de Colaboradores.

> EMPREGO

NÚMERO TOTAL E TAXA DE ROTATIVIDADE DE EMPREGADOS POR FAIXA ETÁRIA, GÉNERO E REGIÃO (401-1)



	2019			TOTAL	POR GÉNERO	
	< 30 anos	[30-50 anos[> 50 anos		Masculino	Feminino
ENTRADAS	8	14	2	24	5	19
SAÍDAS	1	9	4	14	5	9
Nº DE COLABORADORES	7	130	65	202	134	68
TAXA DE ROTATIVIDADE	2,23%	5,69%	1,49%	9,41%	2,48%	6,93%
TAXA NOVAS CONTRATAÇÕES	3,96%	6,93%	0,99%	11,88%	2,48%	9,41%

> DIVERSIDADE E IGUALDADE DE OPORTUNIDADES

PERFIL DOS COLABORADORES

NACIONALIDADE DOS COLABORADORES (405-1)

Relativamente à nacionalidade, 99,5% dos Colaboradores são de nacionalidade portuguesa, sendo apenas 1 Colaborador de nacionalidade estrangeira.

COLABORADORES PORTADORES DE DEFICIÊNCIA (405-1)

A LIPOR atenta às necessidades de todos, e especificamente a cada um. Exemplo disso, é o cuidado empregue em garantir a inclusão de Colaboradores portadores de deficiência.

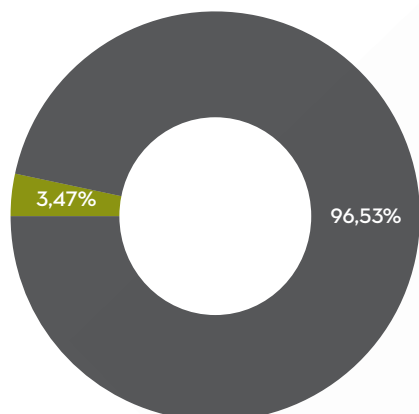

■ COM DEFICIÊNCIA
■ SEM DEFICIÊNCIA



COLABORADORES POR GÉNERO E POR CATEGORIA PROFISSIONAL (405-1)

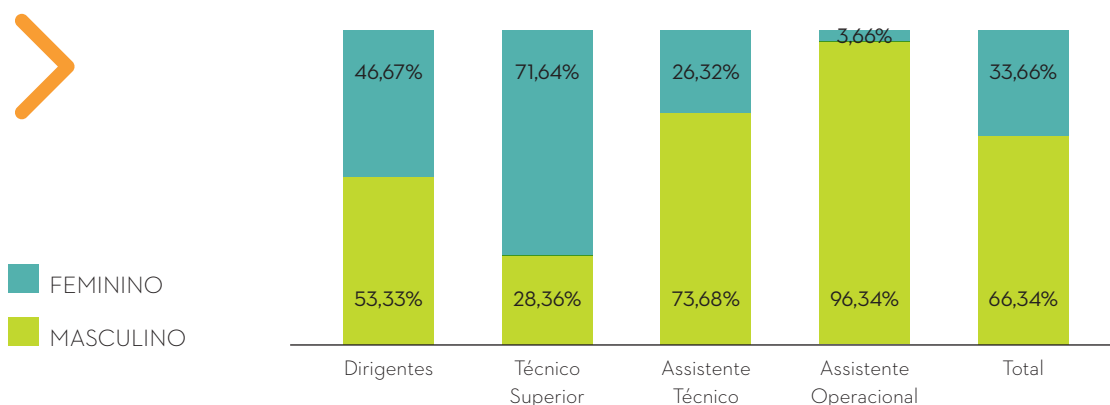

A Liderança da Organização é partilhada equitativamente entre mulheres e homens.

MEMBROS DO GOVERNO DA LIPOR POR GÉNERO E POR FAIXA ETÁRIA (405-1)

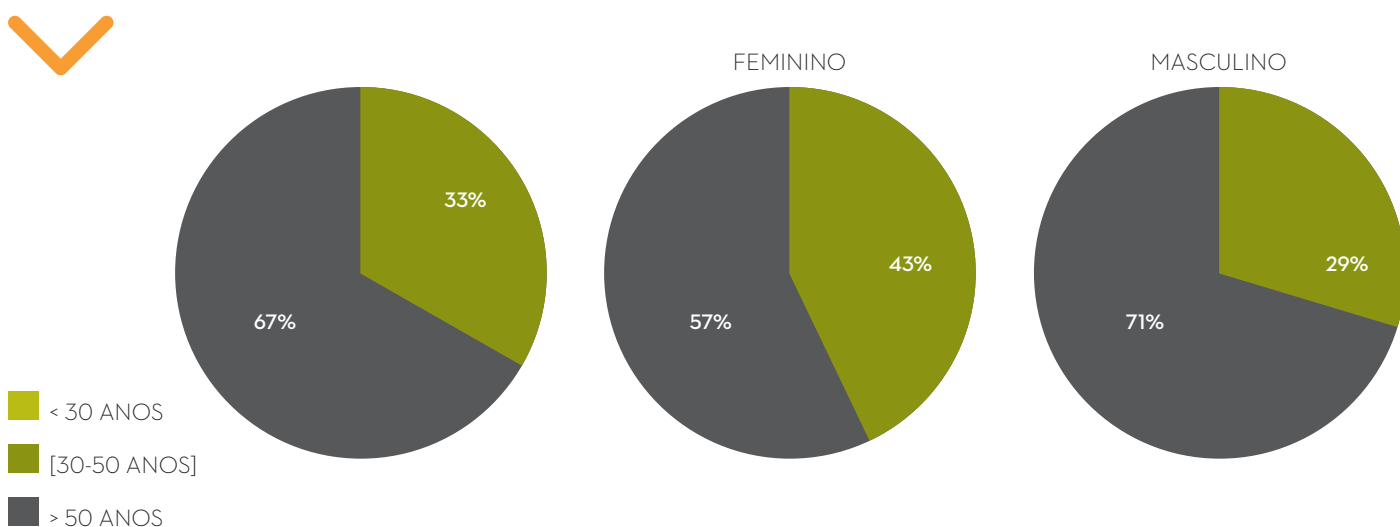

REMUNERAÇÃO

A remuneração por Carreiras está definida por legislação própria e aplicável a todos os Colaboradores da Função Pública (Lei nº 35/2014, de 20 de junho e Decerto Regulamentar nº 14/2008, de 31 de julho), não sendo possível a LIPOR fixar remunerações diferenciadas. A revisão anual das remunerações dos Funcionários da Administração Pública, bem como as tabelas de ajudas de custo, subsídios de refeição

e de viagem encontram-se definidas pela Portaria n.º 1553-C/2008 de 31 de dezembro. A tabela salarial em vigor na LIPOR aplica-se de igual modo na definição do salário base por género, comprovando a ausência de qualquer tipo de discriminação em relação a fixação dos valores remuneratórios. O salário mínimo nacional para o ano de 2019 foi de 635,07€ pelo Decreto-Lei n.º 29/2019. (405-2)

> PERFIL ORGANIZACIONAL

MÃO DE OBRA, POR TIPO DE EMPREGO, POR CONTRATO DE TRABALHO, REGIÃO E POR GÉNERO (102-8)



LIGAÇÃO À LIPOR		2017			2018			2019		
		Masculino	Feminino	Total	Masculino	Feminino	Total	Masculino	Feminino	Total
COLABORADORES DIRETOS	Pessoal do quadro	138	56	194	133	58	191	134	68	202
	Trabalhadores independentes	0	0	0	0	0	0	0	0	0
TRABALHO SUPERVISIONADO	Estagiários	0	0	0	0	0	0	0	1	1
	Projeto Vida-Emprego	0	0	0	0	0	0	0	0	0
	CEI	2	0	2	0	0	0	0	0	0
	Total	2	0	2	0	0	0	0	1	1
TRABALHADORES OCASIONAIS (INDEPENDENTES)	Trabalho temporário	0	0	0	0	0	0	0	0	0
	Consultores	0	0	0	0	0	0	0	0	0
	Total	140	56	196	133	58	191	134	69	203

Cada Colaborador é uma peça que faz falta! Esta premissa reflete-se no tratamento igualitário de todos os Colaboradores, que possuem os mesmos direitos e regalias.

Os Colaboradores diretos estão vinculados por um Contrato de Trabalho por tempo indeterminado, os

Colaboradores de Trabalho Supervisionado possuem um contrato de trabalho a termo certo e os Colaboradores do CEI (Contrato Emprego-Inserção), mantêm o subsídio de desemprego acrescido por uma bolsa mensal paga pela LIPOR.

> ACORDOS COLETIVOS DE TRABALHO

A LIPOR e o SINTAP - Sindicato dos Trabalhadores da Administração Pública e de Entidades com Fins Públicos, celebraram um Acordo Coletivo de Empregador Público, o qual se encontra publicado em DR, 2.ª Série, de 28 de janeiro de 2016 (fls 3372 a 3377). Este Acordo Coletivo de Entidade Empregadora Pública aplica-se aos trabalhadores filiados nos Sindicatos subscritores, em regime de contrato de trabalho em funções públicas, bem como se aplica aos restantes trabalhadores integrados em carreira ou em funções na LIPOR, salvo

oposição expressa de trabalhador não sindicalizado ou oposição expressa de associação sindical não subscritora do Acordo, relativamente aos seus filiados. O referido Acordo Coletivo de Empregador Público, com o prazo inicial de um ano, entrou em vigor no dia seguinte ao da sua publicação na 2.ª série do Diário da República e tem vindo a ser sucessivamente renovado por períodos de um ano. Estima-se que estarão abrangidos pelo Acordo, aproximadamente, 200 (duzentos) trabalhadores. (102-41)

> DESENVOLVIMENTO DE CARREIRAS E GESTÃO DE TALENTO

Procurando o equilíbrio entre a satisfação das necessidades e expectativas da Organização e as dos Colaboradores, a Organização investe fortemente na formação e na melhoria e desenvolvimento de

novas competências dos Colaboradores existindo, simultaneamente, uma preocupação com a evolução profissional dos Colaboradores.

GESTÃO DE CARREIRAS

A LIPOR possibilita a ocupação de novos postos de trabalho e funções através do regime de mobilidade. Ao abrigo da Lei n.º 35/2014, de 20 de junho, a mobilidade é uma ferramenta que pode ser usada por conveniência do interesse público, designadamente quando a economia, a eficácia e a eficiência dos órgãos ou serviços o imponham. Durante o ano de 2019 a LIPOR fez uso dessa ferramenta para que, um total de 5 profissionais transitassem em mobilidade para carreiras superiores. (404-2)

A Gestão de Carreiras na LIPOR, enquanto pessoa coletiva de direito público, é realizada de acordo com os procedimentos da Lei Geral do Trabalho em Funções

Públicas - Lei nº 35/2014 de 20 de junho. A avaliação de desempenho dos Colaboradores é efetuada através do Sistema Integrado de Avaliação de Desempenho da Administração Pública (SIADAP), nos termos da Lei n.º 66-B/2007 de 28 de dezembro, aplicada à Administração Local pelo Decreto-Regulamentar nº 18/2009 de 4 de setembro. Este Sistema assenta em duas vertentes: Objetivos individuais ou partilhados e competências. Com as alterações dos últimos anos, o SIADAP 3 passou a ter um ciclo de 2 anos. Atualmente, os Colaboradores da LIPOR encontram-se no ciclo de avaliação 2019/2020. (404-3).

FORMAÇÃO

O Plano de Formação da LIPOR contempla as áreas de Formação: Técnica, Comportamental, Transversal e Estratégica. Durante o ano de 2019, foram ministradas 30

horas de formação/Colaborador (em média) e um total de 6127,5 horas de formação. (404-1)

MÉDIA DE HORAS DE FORMAÇÃO POR ANO DISCRIMINADAS POR CATEGORIA FUNCIONAL E POR GÉNERO (404-1)



	2019		TOTAL	
	Masculino	Feminino		
HORAS DE FORMAÇÃO	Dirigentes	533,00	472,50	1 005,50
	Técnico Superior	971,00	2 409,50	3 380,50
	Assistente Técnico	854,00	425,00	1 279,00
	Assistente Operacional	460,00	2,50	462,50
	Total Horas de Formação	2 818,00	3 309,50	6 127,50
COLABORADORES	Dirigentes	8,00	7,00	15,00
	Técnico Superior	19,00	49,00	68,00
	Assistente Técnico	28,00	10,00	38,00
	Assistente Operacional	79,00	3,00	82,00
	Total Colaboradores	134,00	69,00	203,00
HORAS DE FORMAÇÃO POR COLABORADOR	Dirigentes	66,63	67,50	67,03
	Técnico Superior	51,11	49,17	49,71
	Assistente Técnico	30,50	42,50	33,66
	Assistente Operacional	5,82	0,83	5,64
	Total	21,03	47,96	30,18

Destacam-se as Ações de Formação realizadas no âmbito do novo Regulamento Geral Proteção de Dados, que em 2019 abrangeram praticamente a totalidade das Unidades Orgânicas da LIPOR, tendo continuidade em 2020.

> ÉTICA E INTEGRIDADE

No âmbito da Certificação de Responsabilidade Social, SA 8000, o Código de Ética é sistematicamente divulgado aos Colaboradores através de dinâmicas internas de formação.

No que respeita, aos mecanismos internos e externos de preocupações sobre Ética, os Colaboradores podem utilizar os diversos canais de denúncia à sua disposição, dos quais destacamos:

- > Intranet
- > Caixa de sugestões
- > Representante dos Trabalhadores

Ainda no âmbito desta Certificação, a LIPOR tem implementado um conjunto de mecanismos de controlo

que permitem manter um elevado grau de confiança no Sistema. Destacam-se, as visitas trimestrais de Responsabilidade Social, onde são entrevistados Colaboradores de todas as áreas. Duas vezes por ano, são realizadas Auditorias internas e externas de terceira parte a toda a Organização, onde além da verificação das condições de trabalho *in loco*, são realizadas entrevistas anónimas que permitem o despiste de alguma falha que possa escapar ao controlo ordinário da própria Organização (102-17).

As regras de conduta comportamental em matéria de ética profissional espelhadas no Código de Ética, devem ser observadas por quaisquer Colaboradores que trabalhem ou prestem serviço à LIPOR, qualquer que seja a natureza jurídica da sua relação.



> BENEFÍCIOS AOS COLABORADORES

No âmbito da Certificação em Responsabilidade Social, e procurando o princípio de igualdade, a LIPOR inclui os Colaboradores do Trabalho Supervisionado nas visitas de Responsabilidade Social, dando-lhes a oportunidade de se exprimirem sobre vários assuntos relacionados com as suas relações laborais, entre outros assuntos. Paralelamente, estes também são convidados a participar nas reuniões gerais sobre Estratégia, Objetivos e Comunicação de Desempenho da Organização, existindo ainda a preocupação de igualar os benefícios dos Colaboradores da LIPOR e os dos Colaboradores de Trabalho Supervisionado. (401-2).

Neste quadro, destacam-se os seguintes **benefícios** oferecidos pela LIPOR aos seus Colaboradores:

- > **Saúde:** Consultas de Enfermagem, Medicina no Trabalho, Medicina Curativa; Ginástica Laboral; Programa +SAÚDE.
- > **Colaboradores:** Cantina Social; Lavagem de Fardas; Sorteio de prémio mensal no Boletim Interno; Máquinas de bebidas instantâneas, Fruta e logurtes; Aulas de Yoga; Seguro de Vida; Papéis & Companhia; Preenchimento do IRS.
- > **Para os nossos Filhos:** Cesto do Bebê; Prendas de Natal; Campos de Férias
- > **Protocolos:** Descontos e benefícios especiais em diversos serviços: Saúde e Farmácias, Gasolineiras, Ensino e Formação, Óticas, entre outros.



A **SEMENTE - Associação de Voluntários LIPOR** é um importante projeto de Responsabilidade Social da LIPOR. Neste âmbito, em 2015 foi criada a Cozinha Social, com o propósito de apoiar os Colaboradores a nível económico, através da disponibilização de refeições a custo reduzido e, simultaneamente, incluir profissionalmente familiares de Colaboradores, em situação de desemprego. Atualmente a Cozinha Social conta com 2 funcionárias integradas através deste princípio. Em 2019 serviu 4644 refeições, disponibilizando ainda, fruto da evolução do projeto, os serviços de *take away* e *catering*.

> SEGURANÇA E SAÚDE NO TRABALHO

Prevenir a ocorrência de lesões e doenças profissionais, promovendo a higiene, segurança e saúde, através de uma análise profunda das atividades e seus riscos,

informando, formando e envolvendo os Colaboradores é o princípio fundamental da Política da LIPOR nesta matéria.

TAXA DE ABSENTISMO (403-2)



COLABORADORES DIRETOS	2018			2019		
	Masculino	Feminino	Total	Masculino	Feminino	Total
TAXA DE ABSENTISMO TOTAL	12,60%	10,44%	11,98%	7,29%	8,34%	7,62%
CÁLCULO GRI*	10,27%	6,91%	9,32%	5,22%	4,48%	4,99%

COLABORADORES SUPERVISIONADOS	2018			2019		
	Masculino	Feminino	Total	Masculino	Feminino	Total
TAXA DE ABSENTISMO TOTAL	7,14%	0,94%	5,56%	21,53%	30,07%	28,40%
CÁLCULO GRI*	0,86%	0,00%	0,64%	10,42%	10,28%	10,30%

SINISTRALIDADE LABORAL



	2019			
	COLABORADORES LIPOR		TRABALHO SUPERVISIONADO	
	Masculino	Feminino	Masculino	Feminino
Nº DE ACIDENTES MORTAIS	0	0	0	0
Nº DE ACIDENTES	5	0	0	0
FREQUÊNCIA (TF)	17,21	0	0,00	0
GRAVIDADE (TG)	162	0	0	0
DIAS DE BAIXA	47	0	0	0
DOENÇAS PROFISSIONAIS	2	0	0	0
TAXA DE DOENÇAS PROFISSIONAIS	0,001%	0	0	0

Em 2019 registaram-se 5 acidentes, constatando-se, face a 2018, uma diminuição de 40,91% do número total de acidentes. Houve ainda uma **diminuição de 90,61% no número de dias perdidos por acidente de trabalho**, o que se traduziu numa **diminuição de 90,74% do índice de gravidade** dos acidentes de trabalho.

○ **Projeto Comportamentos Seguros**, iniciado em 2015, pretende que o Colaborador assuma um papel ativo na sua Segurança, de forma a que o acidente seja evitado. Em resultado, verificou-se que a probabilidade de ocorrência de um acidente baixou de 14,6%, em 2015, para 5,9%, em 2019, sendo este o valor mais baixo registado desde 2004.

ACIDENTES DE TRABALHO

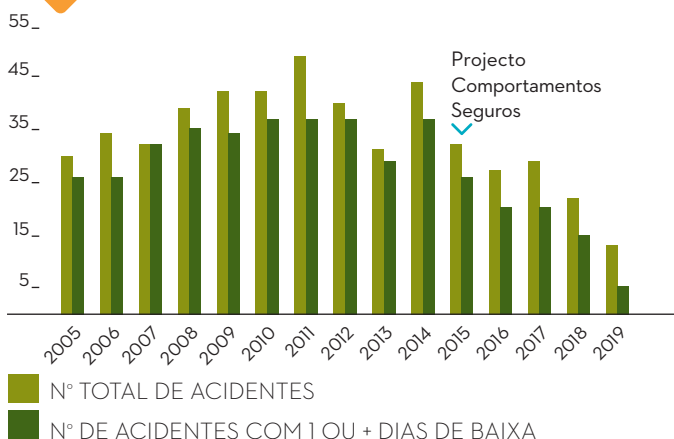

DIAS DE BAIXA

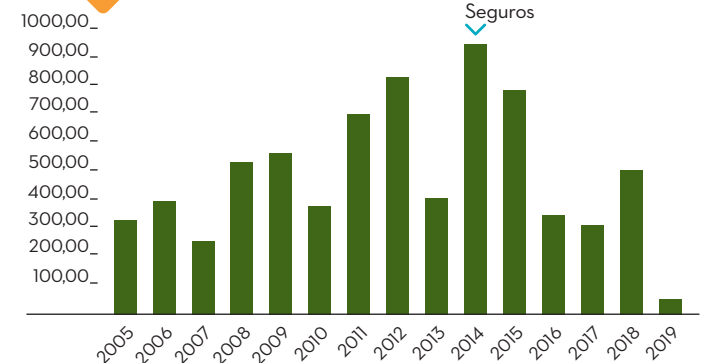

É de salientar que a LIPOR, de modo a minimizar os presentes riscos, tem vindo a implementar uma série de medidas de Prevenção.

Na Prevenção e Controlo, temos o apoio da Medicina no Trabalho que nos permite antecipar e atuar em alguns casos de risco. Foram realizadas várias visitas aos postos de trabalho com o intuito verificar as condições de trabalho dos Colaboradores e proceder às respetivas melhorias que possam ter sido identificadas. Para além disso, durante o ano de 2019, os profissionais de medicina do trabalho iniciaram uma base de dados que lhes permitirá perceber quais os principais grupos de risco presentes na LIPOR e implementar ações que os minimizem.

Em termos de prevenção de doenças profissionais, temos algumas iniciativas dirigidas aos Colaboradores, que podem contribuir para a sua minimização como, por exemplo:

- Realização de 15 minutos de Ginástica Laboral, nas áreas operativas e administrativas, antes de cada turno;
- Procedimento de Lavagem de Fardas realizado internamente;
- Consultas de Medicina do Trabalho, uma vez por semana, disponibilização de uma médica de Clínica Geral e ocasionalmente uma Enfermeira, permitindo, assim, proporcionar o acesso a Medicina Curativa. (403-3).

Em tempo de pandemia COVID-19, a LIPOR fortemente empenhada em garantir as condições de salubridade exigidas, elaborou um Plano de Contingência, com as medidas necessárias para prevenir o contágio e a propagação do vírus, garantindo o cumprimento das orientações e recomendações da Direção Geral da Saúde (DGS) e do Governo Português.

Assim, foi implementado um conjunto de medidas de carácter extraordinário, temporário e transitório, com o objetivo de minimizar riscos e garantir o bem-estar e a segurança de todos os colaboradores.

Exemplos de medidas implementadas pela LIPOR no âmbito do Plano de Contingência COVID -19:

Iniciativa “Diálogos de Segurança”	Disponibilização de EPI’s
Criação de Sala Isolamento	Suspensão da picagem de ponto com impressão digital
Disponibilização de produtos desinfetantes	Orientações para cumprimento da distância de segurança
Desinfeção de Equipamentos	Limpeza e desinfeção de zonas de circulação
Teletrabalho	Desfasamento do horário de trabalho das equipas, evitando contacto presencial (na impossibilidade do teletrabalho).

A Missão da LIPOR é de Serviço Público, e é esse Serviço Público, que continuaremos a garantir às Comunidades e aos Cidadãos que servimos, contando com o esforço, empenho e dedicação dos nossos Colaboradores e dos Parceiros de Negócio que diariamente nos acompanham.

Em 2020, o lema que até aqui nos norteou, “LIPOR COM O AMBIENTE NO CORAÇÃO” será substituído, por um outro com maior força, promotor do espírito de união e solidariedade necessários para enfrentarmos juntos os desafios do presente e do futuro.



➤ 2020 | PASSAREMOS A ASSUMIR COMO LEMA “LIPOR COM AS PESSOAS NO CORAÇÃO”

>4.5 CAPITAL INTELECTUAL



FAÇA DOWNLOAD DA APLICAÇÃO ARTIVIVE
E VISUALIZE A ANIMAÇÃO NO SEU SMARTPHONE



> INOVAÇÃO

A Estratégia de IDI enquadra-se nos pilares estratégicos e na proposta de Criação de Valor da LIPOR, que procura adotar uma postura de vanguarda face aos desafios do Setor, bem como perante as contínuas transformações digitais, as mudanças na sociedade e nos estilos de vida e hábitos de consumo dos cidadãos.

Para potenciar a criação de valor, a Unidade de Investigação Desenvolvimento e Inovação (UIDI) aposta na promoção de uma Cultura de Inovação (Gestão da Inovação) em toda a Organização e na implementação

efetiva de Projetos que tragam valor acrescido (Inovação).

A LIPOR é certificada em Investigação, Desenvolvimento e Inovação (IDI) pela Norma NP 4457:2007 estando o Sistema de Gestão implementado em toda a Organização com o âmbito Investigação, Desenvolvimento e Inovação de soluções sustentáveis de gestão de resíduos.

Em 2019, o resultado do innovation scoring é de 600 pontos, numa escala máxima de 1000 pontos (L2)



> PROJETOS DE INOVAÇÃO

Cientes da nossa responsabilidade na promoção da Economia Circular estamos focados, além da Digitalização de Processos, no desenvolvimento de 3 eixos prioritários: a valorização de escórias provenientes da Central de Valorização Energética, o desenvolvimento de novos produtos para a agricultura e o aumento do grau de pureza dos polímeros, com vista à sua reintrodução nos processos produtivos.

Ao nível dos eixos prioritários, em 2019 apostou-se na implementação dos seguintes projetos, cuja materialização das soluções desenvolvidas ocorrerá a breve prazo.

- > Valorização de escórias de incineração
- > Produção de substratos para a agricultura
- > Aplicação de sensores em compostores
- > Implementação de linha de valorização de plásticos rígidos

Projetos de Inovação em 2019:

Projetos de inovação em curso: 41

Produção de 13 protótipos, estando 9 produtos em desenvolvimento e 1 produto já desenvolvido, o BinUp.



> GESTÃO DA INOVAÇÃO

Pensar de forma criativa, encarar as situações de diferentes perspetivas, redesenhar os processos, enfrentar novos desafios de forma criativa e mudar paradigmas na procura de novas e eficazes soluções, são princípios que tentamos promover de forma transversal junto dos Colaboradores.

Neste sentido, foi definido um plano de promoção da Cultura de Inovação de modo a fomentar o envolvimento

e aumentar o conhecimento dos Colaboradores em matéria de Inovação.

Em 2019 foi possível alcançar 100% do plano previsto. De salientar que, no mês de setembro, foi realizado o Seminário *What's New* que contou com a participação ativa de Colaboradores de todas as áreas, constituindo um importante momento de envolvimento e partilha de conhecimento, espelhando a Cultura de Inovação da LIPOR.

PLANO DE PROMOÇÃO DA CULTURA DE INOVAÇÃO

> 100%



Através da Gestão de Ideias, procuramos tirar o melhor partido da criatividade dos nossos Colaboradores.

Em 2019, contabilizaram-se 58 ideias espontâneas inseridas pelos Colaboradores na Plataforma Interna de Gestão de Ideias, das quais 91% foram consideradas de inovação ou melhoria contínua.

Fomentando a inovação aberta e recorrendo a competências específicas não disponíveis na LIPOR, foram promovidos dois concursos de ideias externos, nomeadamente:

- > Concurso de Paisagismo do Aterro da Maia, para o desenho de uma solução alternativa de cobertura de uma célula de um aterro sanitário na Maia, em parceria com a Faculdade de Ciências da Universidade do Porto
- > Conceção e design de um objeto feito a partir de escórias de incineração da CVE, em parceria com o Design Studio da Faculdade de Engenharia da Universidade do Porto

A retenção de conhecimento é uma peça fundamental para a Inovação. Deste modo, a troca de experiências e conhecimentos é incentivada na Organização através das seguintes formas:

- > Realização de visitas técnicas
- > Participação em eventos, como por exemplo, congressos ou seminários
- > Utilização de ferramentas colaborativas, como o *Sharepoint* ou o *Yammer*
- > Promoção das Conversas de Inovação, uma iniciativa que estimula o encontro e a partilha de ideias entre Colaboradores de diferentes áreas.

Refletindo o conhecimento produzido pela Organização, em 2019 foram publicados 16 artigos técnicos, em resultado de estudos realizados pela LIPOR, alguns dos quais em parceria com Entidades Externas.

Através da Inovação pretendemos orientar o atual modelo de negócio para o desenvolvimento de novos produtos sustentáveis e com valor acrescentado. Este grande desafio requer o enfoque na investigação e desenvolvimento, no sentido do desenvolvimento de produtos que sejam valorizados pelo mercado e simultaneamente, criem valor em todas as vertentes da sustentabilidade.

> INTERNACIONALIZAÇÃO

Através do pilar estratégico da Internacionalização, a LIPOR pretende impulsionar novos negócios, a par com a projeção da Organização e da Marca.

Tendo por base o *know-how*, o conhecimento e a experiência, fruto de 37 anos ao serviço da Comunidade, Municípios e demais *Stakeholders*, a LIPOR, através da Unidade de Negócio Internacional (UNI), oferece um serviço de consultoria técnica e especializada em contexto internacional, em que as soluções são desenhadas em função das especificidades de cada Cliente.

Em 2019 a LIPOR estabeleceu relações comerciais e de prospeção com 26 Países. Foram submetidas 13 Manifestações de Interesse, desenvolvidos 2 Estudos Prévios e apresentadas 4 Propostas, das quais 2 foram aprovadas. (L5)

As Manifestações de Interesse apresentadas em 2019, distribuíram-se pelas seguintes áreas geográficas: 5 para América Latina, 4 para África, 3 para a Ásia e 1 para Europa. Quanto às Propostas, 2 destinaram-se a África, 1 para a Ásia e outra para a Europa. Os Estudos Prévios destinaram-se ao Brasil e Moçambique.

A Bolsa de Competências agrega os Técnicos e Consultores Internacionais da LIPOR, preparados para ingressar em equipas de Projetos Internacionais. É constituída por 29 Técnicos Superiores das mais diversas unidades orgânicas da LIPOR, com diferentes níveis de especialização e formação.



> DESTAQUES 2019

Missão Empresarial à Tunísia

Dando continuidade aos contactos iniciados aquando da Visita Oficial do Ministro do Ambiente de Portugal à Tunísia em janeiro de 2018, foi realizada esta Missão Empresarial para promover o setor da gestão de resíduos português e explorar oportunidades de negócio. A Missão contou com a participação de 11 entidades portuguesas, entre as quais a LIPOR, contando também

com a presença de representantes do Ministério do Ambiente e da Transição Energética. De referir que, neste âmbito, a LIPOR foi designada como entidade executante de um Projeto de Educação Ambiental para a Tunísia, financiado com o apoio do Fundo Ambiental Português para a Cooperação.

Missão em Washington - Banca Multilateral para o Desenvolvimento

Foi realizada uma visita ao Banco Mundial (BM) e ao Banco Interamericano para o Desenvolvimento (BID), em Washington. Esta Missão da LIPOR, contou com a participação do Presidente do Conselho de Administração, do Administrador-Delegado e da Gestora da UNI e ditou um conjunto de iniciativas subsequentes. Nomeadamente, a participação da LIPOR, enquanto

referência e exemplo de Boas Práticas, no retiro anual do BID, a convite dos altos responsáveis da Divisão de Águas e Saneamento do BID e ainda a visita do Chefe da Divisão de Água e Saneamento à LIPOR para conhecer *in situ* a LIPOR e as suas competências.

Town Twinning Program - Região de Samsun (Turquia)

A LIPOR participou no projeto *Partnership for Sustainable Future*, iniciativa incluída no *Town Twinning Action between Turkey and the EU Grant Scheme* (TTGS) como exemplo de referência na integração dos Objetivos do Desenvolvimento Sustentável e práticas de circularidade. A LIPOR partilhou boas práticas e projetos, disseminando conhecimento e experiência, através de

assistência técnica e capacitação. Neste âmbito, foram realizadas duas missões, uma na Turquia, para diagnóstico e conhecimento da realidade local e, outra, em Portugal para visita técnica. Decorreu ainda uma Conferência na Turquia em dezembro, como forma de encerramento de Projeto. Decorreu ainda uma Conferência na Turquia em dezembro, como forma de encerramento de Projeto.

Participação em Grupos de Trabalho Internacionais

No que respeita à aproximação a entidades internacionais de referência, de mencionar a participação no Board da ECN - European Compost Network e as participações em diversos eventos internacionais, enquanto entidade

convidada a apresentar e expor as boas práticas da LIPOR, enquanto referência do setor nacional, europeu e mundial.

Visitas de Delegações Internacionais

Não pode deixar de ser referido o interesse que várias delegações internacionais demonstram em conhecer a LIPOR. O ano de 2019 não foi exceção, tendo sido

realizadas 20 visitas de delegações internacionais, provenientes de 14 nacionalidades diferentes, num total de 122 visitantes.



➤ 2020 | A LIPOR PRETENDE AFIRMAR-SE AO NÍVEL DO DESENVOLVIMENTO DE NOVOS PRODUTOS E SERVIÇOS

>4.6 CAPITAL SOCIAL E RELACIONAL



FAÇA DOWNLOAD DA APLICAÇÃO ARTIVIVE
E VISUALIZE A ANIMAÇÃO NO SEU SMARTPHONE





4 EDUCAÇÃO DE QUALIDADE
GARANTIR O ACESSO À EDUCAÇÃO INCLUSIVA, DE QUALIDADE E EQUITATIVA, E PROMOVER OPORTUNIDADES DE APRENDIZAGEM AO LONGO DA VIDA PARA TODOS

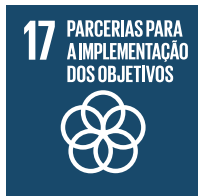

17 PARCERIAS PARA A IMPLEMENTAÇÃO DOS OBJETIVOS
REFORÇAR OS MEIOS DE IMPLEMENTAÇÃO E REVITALIZAR A PARCERIA GLOBAL PARA O DESENVOLVIMENTO SUSTENTÁVEL



11 CIDADES E COMUNIDADES SUSTENTÁVEIS
TORNAR AS CIDADES E AS COMUNIDADES MAIS INCLUSIVAS, SEGURAS, RESILIENTES E SUSTENTÁVEIS

PLANO DE COMUNICAÇÃO E EDUCAÇÃO AMBIENTAL (PCEA)



COMUNICAÇÃO EXTERNA

impulsionadora de toda a Estratégia de Comunicação com as Partes Interessadas Externas.

COMUNICAÇÃO INTERNA

como promotora do envolvimento dos Colaboradores com a LIPOR.

RESPONSABILIDADE SOCIAL

como reforço da ação da LIPOR junto das Comunidades Locais onde se insere.

SUSTENTABILIDADE

materializada em projetos transversais e na elaboração do Relatório de Sustentabilidade.

EDUCAÇÃO AMBIENTAL

como forma de promoção do envolvimento dos Cidadãos e da mudança de mentalidades na área de proteção do ambiente..

> COMUNICAÇÃO

Reforçar a estratégia de ativação da Marca LIPOR junto dos seus públicos externos e internos, com enfoque no posicionamento da Marca, numa comunicação integrada entre si e alinhada com a Organização é crucial para gerar resultados e tornar concreto aos seus públicos os conceitos e valores da Marca, aproximando-a e vivenciando-a.

O ano 2019 marcou a forma como a LIPOR e os seus Municípios Associados mudaram a forma de comunicar a reciclagem!

O mote é claro: **RECICLA-TE! MUDA DE ATITUDE, MUDA A TUA VIDA, TRANSFORMA-TE.**



O objetivo é sensibilizar os Cidadãos para a importância da reciclagem dos resíduos e para a sua entrega, de forma correta, nos ecopontos e outros sistemas de recolha seletiva. As práticas de reciclagem de resíduos em Portugal continuam aquém do que seria razoável, tornando urgente a veiculação de mensagens mais claras, que responsabilizem todos e cada um pelo cuidado do Planeta.

Por isso, a nova Campanha de Comunicação assenta numa abordagem que coloca os cidadãos no centro do problema e da solução, questionando-os quanto aos seus hábitos e motivando-os a juntarem-se a todas as pessoas que já reciclam e que ultrapassaram o problema.



Alguns resultados de 2019:

- > 51% dos inquiridos referem que a Campanha é muito diferente em comparação com outras Campanhas sobre reciclagem;
- > A predisposição para reciclar aumentou 10%;
- > 30% dos inquiridos referiu que é um dever e responsabilidade de todos reciclar

> EDUCAÇÃO E FORMAÇÃO AMBIENTAL

Num processo evolutivo que decorre desde 1996, a Educação e Formação Ambiental (EFA) na LIPOR assume especial relevância nas linhas estratégicas da Organização corporizando uma aposta contínua da Administração na promoção de uma cultura ambiental junto da Comunidade. Esta alicerça-se em 3 linhas de ação primordiais: Tornar a Economia Circular, Valorizar o Território e Formar a Comunidade, num total alinhamento com a Estratégia Nacional de Educação Ambiental (ENEA 2020).

Tornar a Economia Circular, implica a adoção de um método técnico-educativo, capaz de educar e simultaneamente operacionalizar a mudança de comportamentos, suportado por uma otimização dos processos de gestão ambiental e de acompanhamento contínuo, características estas imbuídas no Projeto LIPOR Geração +.

 O Projeto LIPOR Geração + conta com o apoio institucional da Direção-Geral da Educação e na Agência Portuguesa do Ambiente e com o apoio da Sociedade Ponto Verde.

Valorizar o Território tem como objetivo promover e conhecer o valor dos sistemas naturais, reconhecendo as suas funções sociais, culturais, e de sustentabilidade. A proteção dos solos, a gestão sustentável dos recursos hídricos, a recuperação de passivos ambientais e a promoção da natureza e biodiversidade têm funções estruturantes na construção de territórios equilibrados e sustentáveis.

Em 2019, destaca-se o crescimento exponencial do número de visitantes dos Equipamentos de Educação Ambiental da LIPOR e o trabalho desenvolvido pela equipa para otimizar o processo educativo e pedagógico desenvolvido para e com os visitantes, enriquecendo a experiência que os cidadãos levam da LIPOR. Importa igualmente realçar, o trabalho de aproximação aos clientes Horta-à-Porta e Jardim ao Natural, realizado pela equipa dos Espaços Verdes, que se reflete no crescimento da área de cultivo sustentável monitorizada pela LIPOR, bem como as ações desenvolvidas no âmbito da Estratégia de combate ao Lixo Marinho, que assumiu em 2019 particular relevância.

No âmbito dos Projetos e Iniciativas que compõe a Estratégia de Educação Ambiental, envolveram-se aproximadamente 130.304 Cidadãos. (L1)

O desafio contínuo de aumentar a Literacia Ambiental dos Cidadãos só será bem-sucedido quando acompanhado por uma estratégia sólida de capacitação de Diretores, Técnicos e da Comunidade em geral em matéria de

Ambiente. Esta linha de ação pretende, de uma forma estruturada, garantir o acesso a programas formativos dirigidos a públicos específicos com maior ou menor interesse, com mais ou menos conhecimento e com o objetivo principal de Formar a Comunidade.

A corporização deste propósito é garantida pela **ACADEMIA LIPOR**, cuja missão é desenvolver e aperfeiçoar competências através da formação e qualificação dos Cidadãos, utilizando métodos e equipamentos pedagógicos avançados.



A oferta formativa da Academia estende-se a distintas áreas do conhecimento, integrando, deste modo, cursos ou ações de formação especificamente desenhados para corresponderem às necessidades de mercado.

A formação da Academia LIPOR encontra-se certificada pela DGERT - Direção Geral do Emprego e das Relações de Trabalho e pela Fundação CEFA - Fundação para os Estudos e Formação Autárquica. A LIPOR é, também, entidade promotora acreditada pela Ordem dos Engenheiros.



> COMPROMISSO COM AS PARTES INTERESSADAS

Com a prossecução de uma Política de Responsabilidade Social, a LIPOR reforça a sua ação junto das Comunidades Locais onde se insere. Ao estabelecer estas dinâmicas, a LIPOR pretende, acima de tudo, ser parte integrante da sociedade e participar ativamente no seu desenvolvimento, e promovendo a boa integração da Organização na sociedade envolvente.

○ **PARQUE AVENTURA & TRILHO ECOLÓGICO** está assente na política da LIPOR e contribui fortemente para o reforço da Marca LIPOR, mas também na boa integração da Organização na sociedade envolvente. Este reflexo está bem patente nos milhares de pessoas que nos visitaram ao longo das 10 épocas de abertura do Parque Aventura à população: 361.027 pessoas.



A concretização do Plano de Atividades, ocorre maioritariamente durante época alta do Parque Aventura & Trilho (maio a outubro), todos os fins-de-semana (para a população em geral), e às 3^{as} e 5^{as} feiras para Grupos Organizados. Contudo o Trilho Ecológico está aberto todos os dias do ano, das 8h às 20h.

Para a promoção das várias atividades, ao fim de semana, é essencial o contributo de alguns parceiros, que todos os anos têm colaborado connosco, numa ótica de parceria. São ainda disponibilizados vários equipamentos, sempre de fruição gratuita. As visitas de estudo, que constituem uma atividade diária da LIPOR, dirigidas a Grupos, Escolas, Associações, Instituições ou Empresas são disponibilizadas em diferentes Circuitos de Visita, entre os quais a visita disponibilizada aos Grupos no Parque Aventura (GPA) e ao Circuito de Visita do Trilho Ecológico (CITE).

O ano de 2019 foi marcado pela variedade, tendo as atividades dinamizadas surtido um efeito muito positivo nos visitantes.

No ano de 2019 visitaram o Parque Aventura & Trilho Ecológico 70.633 pessoas, atestando um crescimento de 28% face ao ano 2018.

A LIPOR, associando-se ao movimento nacional de recolha de tampinhas, estando neste momento a receber as tampinhas de plástico, canalizando-as para reciclagem e utilizando o valor de venda na doação de equipamentos médicos, ortopédicos ou similares, tendo já sido entregues donativos de 14 fases. Destacam-se os principais indicadores:

- > 804 Toneladas de tampinhas tratadas;
- > 564 Entidades beneficiadas
- > 1.544 Equipamentos doados

Destaca-se a “Operação Tampinhas”, uma iniciativa a decorrer anualmente, desde abril de 2006.

Integrando o envolvimento de forma contínua, a LIPOR continua a apostar no fortalecimento de Parcerias. Em 2019, foram 16 as Iniciativas desenvolvidas em Parceria, com diversas Entidades e subordinadas às mais variadas temáticas da atualidade.

LIPOR alia-se à Agência Portuguesa do Ambiente na 1.ª Campanha Nacional do Ar

Perante o problema global que atualmente se perspetiva é essencial que as pessoas ganhem consciência da necessidade de alterar comportamentos que assegurem a manutenção da qualidade do ar em Portugal. Se continuarmos sem nada fazer a qualidade do ar só vai piorar.

LIPOR associa-se à Academia Girl Move

A LIPOR está envolvida, uma vez mais, numa iniciativa ímpar de Impacto Transformador. Pelo segundo ano consecutivo, recebe uma Girl MOVER, proporcionando um “Estágio de Vida” preparado à medida, atendendo às características da nossa Girl MOVER e do seu perfil. Assim, preparamos um Programa onde pode interagir com as mais diversas valências da nossa Organização.

EducÁfrica e LIPOR juntas no Projeto África 2Eco

Cientes da necessidade de reduzir o consumo do plástico e de sensibilizar a população em geral, com especial

incidência nos mais jovens; cientes na necessidade de dar solução ao plástico já existente e de lhe dar uma nova vida, o projeto visa implementação nos PALOP e em Portugal em parceria com as escolas.

LIPOR e o Oceanário de Lisboa colaboram para promover a literacia do oceano

É crescente a importância do desenvolvimento de uma estratégia integrada de combate ao lixo marinho. O Oceanário de Lisboa, como entidade reconhecida e especialista nesta área de trabalho e a LIPOR colaboram para a preservação e valorização dos oceanos.

LIPOR associa-se à Fundação de Serralves na iniciativa Bioblitz

Os Municípios Associados da LIPOR e a Fundação de Serralves estabeleceram um Protocolo de Colaboração no âmbito do evento Bioblitz - Descubre a natureza do Parque de Serralves, que tem como grande objetivo educar e sensibilizar o público para as temáticas ambientais e da biodiversidade.



➤ 2020 | CONTINUAR A APOSTAR
NA COMUNIDADE

>5 ANEXOS



FAÇA DOWNLOAD DA APLICAÇÃO ARTIVIVE
E VISUALIZE A ANIMAÇÃO NO SEU SMARTPHONE

>5.1

PROPOSTA PARA APLICAÇÃO DE RESULTADOS

Para cumprimento das condições exigidas no ponto 2.7.3 do POCAL, propõe-se que o Resultado Líquido positivo de 2.016.267,74 Euros seja aplicado da seguinte forma:

- 1) Reforço da Reserva Legal no montante de 100.813,39 Euros;
- 2) Transferência para Resultados Transitados no montante de 1.915.454,35 Euros.



>5.2

DEMONSTRAÇÕES FINANCEIRAS



DEMONSTRAÇÃO DE RESULTADOS

Código das contas POCAL		Exercícios		
		2019	2018	
Custos e perdas				
61	Custos das mercadorias vendidas e das matérias consumidas: Mercadorias Matérias		105 417,98	87 858,64
62	Fornecimentos e serviços externos		28 901 356,28	26 607 883,35
641+642 643 a 648	Custos com o pessoal: Remunerações Encargos sociais	3 378 234,71 1 017 295,78		3 215 514,57 883 011,92
63	Transferências e subsídios correntes concedidos e prestações sociais		2 205,01	4 958,09
66	Amortizações do exercício	16 636 447,08		16 373 813,66
67	Provisões do exercício	1 795 321,86	18 431 768,94	1 019 551,40
65	Outros Custos Operacionais		1 250 090,73	1 135 870,20
68	Custos e perdas financeiros (A)		53 086 369,43	49 328 461,83
	(C)		1 712 578,67	2 090 879,39
69	Custos e perdas extraordinários (E)		54 798 948,10	51 419 341,22
88	Resultado líquido do exercício		243 995,05	564 797,38
			55 042 943,15	51 984 138,60
			2 016 267,74	5 828 489,62
Proveitos e ganhos				
7111 7112 a 7118 712	Vendas e prestações de serviços Vendas de mercadorias Vendas de produtos Prestações de serviços	23 040 305,26 16 987 021,85	40 027 327,11	22 939 219,95 16 643 330,51
72	Impostos e taxas		1 142 144,29	979 131,63
(a)	Varição da produção		39 041,30	14 923,65
75	Trabalhos para a própria entidade		0,00	0,00
73	Proveitos suplementares		336 256,01	365 602,72
74	Transferências e subsídios obtidos		7 193 026,57	7 028 771,80
76	Outros proveitos e ganhos operacionais (B)		48 737 795,28	47 970 980,26
78	Proveitos e ganhos financeiros (D)		5 917,60	28 418,35
79	Proveitos e ganhos extraordinários (F)		48 743 712,88	47 999 398,61
			8 315 498,01	9 813 229,61
			57 059 210,89	57 812 628,22

(a) Diferença algébrica entre existências finais e iniciais de «Produtos acabados e intermédios», «Subprodutos, desperdícios, resíduos e refugos» e «Produtos e trabalhos em curso», tomando ainda em consideração o movimento registado em «Regularização de existências».

Resumo:

	2019	2018
Resultados operacionais: (B)-(A)	-4 348 574,15	-1 357 481,57
Resultados financeiros: (D)-(C-A)	-1 706 661,07	-2 062 461,04
Resultados correntes: (D)-(C)	-6 055 235,22	-3 419 942,61
Resultado líquido do exercício: (F)-(E)	2 016 267,74	5 828 489,62



BALANÇO

Código das contas POCAL	Ativo	Exercícios			
		2019		2018	
		AB	AP	AL	AL
	Imobilizado:				
	Imobilizações incorpóreas				
431	Despesas de instalação	7 881,56	7 881,56	0,00	0,00
433	Propriedade Industrial e outros Direitos	15 834,48	15 834,48	0,00	0,00
434	Fiscalizações	319 115,82	319 115,82	0,00	0,00
435	Sensibilização ambiental	10 045 037,87	9 390 656,31	654 381,56	489 299,00
436	Estudos e projectos	4 353 687,94	4 352 656,83	1 031,11	202,80
437	Software	1 587 397,45	1 545 660,36	41 737,09	85 449,37
443	Imobilizações em curso	351 362,00	0,00	351 362,00	0,00
		16 680 317,12	15 631 805,36	1 048 511,76	574 951,17
	Imobilizações corpóreas				
421	Terrenos e recursos naturais	25 642 452,17	0,00	25 642 452,17	25 249 552,17
422	Edifícios e outras construções	63 474 795,61	31 257 573,83	32 217 221,78	35 423 350,78
423	Equipamento básico	169 923 422,25	106 813 909,50	63 109 512,75	74 271 797,83
424	Equipamento de transporte	3 346 176,13	1 535 667,85	1 810 508,28	1 610 297,09
425	Ferramentas e utensílios	171 032,94	159 861,40	11 171,54	17 057,76
426	Equipamento administrativo	3 626 960,85	3 173 067,67	453 893,18	385 165,68
427	Taras e vasilhame	0,00	0,00	0,00	0,00
428+429	Outras imobilizações corpóreas	1 672 387,79	921 463,25	750 924,54	635 481,07
442	Imobilizações em curso	3 315 550,44	0,00	3 315 550,44	1 317 939,76
		271 172 778,18	143 861 543,50	127 311 234,68	138 910 642,14
	Investimentos Financeiros				
412	Obrigações e Títulos de participação	0,00	0,00	0,00	0,00
415	Outras aplicações financeiras	5 185 277,96	5 185 277,96	0,00	0,00
		5 185 277,96	5 185 277,96	0,00	0,00
	Circulante:				
	Existências				
36	Matérias-primas, subsidiárias e de consumo				
33	Produtos acabados e intermédios	118 180,11	0,00	118 180,11	79 138,81
32	Mercadorias	90 150,00	0,00	90 150,00	0,00
37	Adiantamentos por conta de compras				
		208 330,11	0,00	208 330,11	79 138,81
	Dividas de terceiros - Médio/Longo Prazo:				
2687	Municípios - Acordos de Regularização	0,00		0,00	0,00
	Dividas de terceiros - Curto prazo:				
211	Clientes, c/c	7 791 695,15		7 791 695,15	6 447 126,98
212	Contribuintes, c/c				
213	Utentes, c/c				
218	Clientes, contribuintes e utentes de cobr. duvidosa	58 748,53	58 748,53	0,00	0,00
251	Devedores pela execução do orçamento				
2219	Adiantamentos a fornecedores				
2619	Adiantamentos a fornecedores de imobilizado				
24	Estado e outros entes públicos	1 611 500,63		1 611 500,63	885 542,48
264	Administração autárquica				
262+263+267+268	Outros devedores	3 975 319,46		3 975 319,46	3 916 556,62
		13 437 263,77	58 748,53	13 378 515,24	11 249 226,08
	Depósitos em instituições financeiras e caixa				
12 + 18	Depósitos em instituições financeiras	23 781 847,97		23 781 847,97	26 912 309,56
11	Caixa	793 698,45		793 698,45	16 090,24
		24 575 546,42	0,00	24 575 546,42	26 928 399,80
	Acréscimos e diferimentos				
271	Acréscimos de proveitos	7 531,14		7 531,14	16 674,01
272	Custos diferidos	1 789 877,53		1 789 877,53	2 187 732,09
		1 797 408,67	0,00	1 797 408,67	2 204 406,10
	Total de amortizações.....		159 493 348,86		
	Total de provisões.....		5 244 026,49		
	Total do ativo.....	333 056 922,23	164 737 375,35	168 319 546,88	179 946 764,10

Código das contas POCAL		Exercícios	
		2019	2018
	Fundos próprios e passivo		
	Fundos próprios:		
51	Património	49 061 897,60	43 524 832,46
55	Ajustamentos de partes de capital em empresas		
56	Reservas de reavaliação	2 344 133,47	2 344 133,47
	Reservas:		
571	Reservas legais	1 457 727,88	1 166 303,40
572	Reservas estatutárias		
573	Reservas contratuais		
574	Reservas livres		
575	Subsídios	6 785 352,40	6 785 352,40
576	Doações		
577	Reservas decorrentes de transferências de activos		
578	Reservas especiais	1 575 003,26	1 575 003,26
59	Resultados transitados	0,00	0,00
88	Resultado líquido do exercício	2 016 267,74	5 828 489,62
	Total dos fundos próprios.....	63 240 382,35	61 224 114,61
	Passivo:		
292	Provisões para riscos e encargos	10 684 609,75	8 898 405,05
2312	Dividas a terceiros médio e longo prazo		
2686	Dividas a instituições de crédito	24 802 689,60	34 652 689,60
	Outros Credores Médio e Longo Prazo		
		35 487 299,35	43 551 094,65
	Dividas a terceiros - Curto prazo		
2311	Empréstimos de curto prazo	9 850 000,00	9 250 000,00
269	Adiantamentos por conta de vendas	145 956,51	188 791,15
221	Fornecedores, c/c	6 855 191,91	6 966 461,62
228	Fornecedores - Facturas em recepção e conferência	0,00	0,00
252	Credores pela execução do orçamento		
219	Adiantamentos de clientes, contribuintes e utentes		
217	Clientes e utentes c/caução	10 832,09	10 832,09
2611+2612	Fornecedores de imobilizado, c/c	928 858,01	467 367,26
24	Estado e outros entes públicos	121 149,49	107 209,92
264	Administração autárquica		
262+263+267+268	Outros credores	331 565,09	203 237,46
		18 243 553,10	17 193 899,50
	Acréscimos e diferimentos		
273	Acréscimos de custos	4 347 074,77	4 252 278,15
274	Proveitos diferidos	47 001 237,31	53 725 377,19
		51 348 312,08	57 977 655,34
	Total do passivo.....	105 079 164,53	118 722 649,49
	Total dos fundos próprios e do passivo.....	168 319 546,88	179 946 764,10

CONTAS DE ORDEM

				Un: euros
Saldo da gerência anterior		17 300 795,81	Garantias e cauções accionadas	0,00
Garantias e cauções	6 923 080,91		Garantias e cauções devolvidas	5 874 011,46
Recibos para cobrança	10 377 714,90		Receita virtual cobrada	52 389 350,65
Garantias e cauções prestadas		6 024 861,07	Receita virtual anulada	1 153 573,07
Receita virtual liquidada		55 033 110,25	Saldo para a gerência seguinte	18 941 831,95
			Garantias e cauções	7 073 930,52
			Recibos para cobrança	11 867 901,43
Total		78 358 767,13	Total	78 358 767,13

RESUMO DOS FLUXOS DE CAIXA

Recebimentos			Pagamentos			Un: euros
Saldo da gerência anterior		26 928 399,80	Despesas orçamentais		56 653 201,21	
Execução orçamental	26 674 081,66		Correntes	42 097 945,01		
Operações de tesouraria	254 318,14		Capital	14 555 256 20		
Receitas orçamentais		54 174 178,24	Operações de tesouraria		935 103,73	
Correntes	45 277 031,47		Saldo para a gerência seguinte		24 575 546,42	
Capital	8 897 146,77		Execução orçamental	24 195 058,69		
Operações de tesouraria		1 061 273,32	Operações de tesouraria	380 487,73		
Total		82 163 851,36	Total		82 163 851,36	



FLUXOS DE CAIXA

		Un: euros
		Recebimentos
Saldo da gerência anterior		26 928 399,80
Execução orçamental		26 674 081,66
Operações de tesouraria		254 318,14
Receitas orçamentais		54 174 178,24
02	Impostos indirectos	1 191 624,48
0202	Outros	1 191 624,48
020206	Impostos Indirectos Especificos Autarquias Locais	1 191 624,48
0202069999	OUTROS	1 191 624,48
04	Taxas, multas e outras penalidades	5 636,66
0402	Multas e outras penalidades	5 636,66
040201	JUROS DE MORA	5 636,66
05	Rendimentos de propriedade	15 060,47
0502	Juros-Sociedades Financeiras	15 060,47
050201	Bancos e Outras Instituições Financeiras	15 060,47
07	Venda de bens e serviços correntes	43 349 540,28
0701	Venda de bens	25 775 668,97
070110	Desperdícios, Resíduos e Refugos	387 693,49
07011001	Central de Incineração	387 693,49
0701100101	Sucatas Ferrosas	387 693,49
070111	Produtos Acabados e Intermédios	25 387 975,48
07011101	Central de Incineração	17 067 267,68
0701110101	Energia	17 067 267,68
07011102	Reciclagem multimaterial	7 454 356,02
0701110201	Centro de triagem	6 288 208,08
070111020101	Cartão	1 776 042,76
070111020102	MESCLA	196 179,59
070111020103	PEAD	490 167,32
070111020104	PET	896 825,63
070111020105	PVC	30 273,59
070111020106	T-PACK	358 579,74
070111020107	Alumínio	86 196,39
070111020108	Aço	350 549,53
070111020112	Filme de Plástico	712 844,92
070111020113	Plásticos Mistos	1 367 043,57
070111020199	Outros Centro Triagem	23 505,04
0701110202	Plataforma	984 871,54
070111020203	Plásticos	8 332,05
070111020204	Madeira não Embalagem	3 000,87
070111020205	Sucata Ligeira	144 172,57
070111020206	Vidro	690 628,19
070111020208	Eps - Esferovite	17 572,49
070111020299	Outros Plataforma	121 165,37
0701110203	Plataforma REEE	181 276,40
070111020301	Equipamentos de Frio	50 868,90
070111020302	Linha Branca	24 078,70
070111020303	Pequenos Electrodomésticos e Informática	59 954,60
070111020304	Televisores e Monitores	42 633,67



Recebimentos		Un: euros
070111020305	Lâmpadas Fluorescentes	3 164,88
070111020307	Tv 'S Planos	433,55
070111020309	Ar Condicionados	142,10
07011103	Compostagem	762 631,39
0701110301	Adubos	762 631,39
07011104	Aterros	102 012,44
070111040101	Electricidade - Biogás Aterro Ermesinde	101 723,08
070111040102	Electricidade - Biogás Aterro Matosinhos	289,36
07011105	Produtos Horta Formiga	1 707,95
0701110501	Produtos Diversos	1 707,95
0702	Serviços	17 573 871,31
0702090201	Deposição na incineradora	16 129 298,66
070209020101	Proveniente das Câmaras Municipais	16 085 914,52
070209020102	Proveniente do Sector Privado	43 384,14
0702090202	Deposição em Aterro sanitário	684 079,76
070209020201	Proveniente das Câmaras Municipais	683 113,55
070209020202	Proveniente do Sector Privado	966,21
0702090203	Central de valorização Orgânica	755 023,89
070209020301	Proveniente das Câmaras Municipais	710 877,50
070209020302	Proveniente do Sector Privado	44 146,39
07020999	Outros	5 469,00
0702099901	Cursos Horta	5 469,00
08	Outras receitas correntes	715 169,58
0801	Outras	715 169,58
080199	Outras	715 169,58
08019999	Diversas	715 169,58
0801999901	Indemnização de Seguros	3 140,47
0801999903	Prémios	6 665,00
0801999999	Outras	705 364,11
09	Venda de bens de investimento	33 210,00
090406	Administ. Pública-Administração Local-Continente	33 210,00
09040601	Equipamento de Transporte	33 210,00
10	Transferências de capital	8 863 936,77
1003	Administração Central	1 582 886,97
100307	Estado-Partic. comunitária projectos co-financiados	1 582 886,97
10030701	Fundo de coesão	1 582 886,97
1003070102	Horizonte 2020	237 783,28
1003070103	Poseur	1 308 085,46
1003070105	Outros Fundos Comunitários	37 018,23
1005	Administração Local	7 281 049,80
100501	Continente	7 281 049,80
10050101	Câmaras Municipais	7 281 049,80
Total das Receitas Correntes		45 277 031,47
Total das Receitas de Capital		8 897 146,77
Operações de tesouraria		1 061 273,32
Total		82 163 851,36

FLUXOS DE CAIXA



Un: euros

Pagamentos		
Despesas orçamentais		56 653 201,21
01	Despesas com Pessoal	4 600 587,68
0101	Remunerações certas e permanentes	3 552 827,76
010102	Orgãos Sociais	44 808,72
010104	Pessoal Quadro Regime Contrato Individual Trabalho	2 273 821,96
01010401	Pessoal em Funções	2 273 821,96
010107	Pessoal em Regime de Tarefa ou Avença	301 505,23
010108	Pessoal Aguardando Aposentação	135,04
010111	Representação	38 299,32
010112	Suplementos e prémios	301 728,24
01011201	Subsídio de Insalubridade	301 728,24
010113	Subsídio de Refeição	197 134,56
010114	Subsídio de Férias e de Natal	395 394,69
01011401	Subsídio de Férias	197 290,84
01011402	Subsídio de Natal	198 103,85
0102	Abonos variáveis ou eventuais	67 042,12
010202	Horas Extraordinárias	11 620,99
010204	Ajudas de Custo	41 290,09
010205	Abono para Falhas	2 070,96
010211	Subsídio de Turno	10 660,52
010214	Outros Abonos Em Numerario Ou Especie	1 399,56
0103	Segurança Social	980 717,80
010301	Encargos com a Saúde	153 598,50
010302	Outros encargos com a saúde	45 425,37
01030201	Comparticipações da ADSE	45 425,37
010303	Subsídio Familiar a Crianças e Jovens	13 067,31
010304	Outras Prestações Familiares	1 525,00
010305	Contribuições para a Segurança Social	700 045,03
0103050201	Caixa Geral de Aposentações	344 881,83
0103050202	Regime Geral	355 163,20
010306	Acidentes em Serviço e Doenças Profissionais	1 140,00
010309	Seguros	65 916,59
01030901	Seguros Acidentes Trabalho Doenças Profissionais	60 225,00
01030903	Seguros de Vida	5 691,59
02	Aquisição de bens e serviços correntes	33 994 855,15
0201	Aquisição de bens	700 247,27
020101	Matérias-Primas e Subsidiárias	114 344,58
020102	Combustíveis e lubrificantes	263 782,76
02010201	Gasolina	5 430,61
02010202	Gasóleo	231 609,25
02010299	Outros	26 742,90
020104	Limpeza e Higiene	17 971,87
020105	Alimentação - Refeições Confeccionadas	28 291,53
020107	Vestuário e Artigos Pessoais	39 477,85
020108	Material Escritório	44 943,83
020114	Outro Material - Peças	129 705,53



Pagamentos		Un: euros
020115	Prémios Condecorações e Ofertas	24 588,39
020117	Ferramentas e Utensílios	34 901,76
020118	Livros e Documentação Técnica	2 239,17
0202	Aquisição de serviços	33 294 607,88
020201	Encargos das instalações	303 783,41
02020101	Electricidade	285 068,86
02020102	Água	18 714,55
020202	Limpeza e Higiene	115 210,46
020203	Conservação de Bens	487 364,01
020206	Locação Material de Transporte	33 239,82
020209	Comunicações	62 654,15
020210	Transportes	37 722,48
020211	Representação dos Serviços	27 892,05
020212	Seguros	63 435,00
020213	Deslocações e Estadas	135 774,72
020214	Estudos Pareceres Projectos e Consultadoria	1 187 348,67
020215	Formação	180 475,96
020216	Seminários Exposições e Similares	217 229,78
020217	Publicidade	176 408,33
020218	Vigilância e Segurança	225 721,30
020219	Assistência Técnica	158 521,80
020220	Outros Trabalhos Especializados	1 218 593,22
020222	Serviços de Saúde	9 642,50
020225	Outros serviços	28 653 590,22
02022502	Exploração Aterro Anexo Central Valor. energética	497 982,12
02022503	Exploração da Central de Valorização Energética	22 573 167,49
02022504	Exploração da Central de Valorização Orgânica	2 900 123,14
02022505	Exploração Biogás - Aterro Ermesinde	37 477,12
02022506	Exploração Biogás - Aterro Matosinhos	48 864,42
02022508	Transporte e Tratamento De Lixiviados	70 408,33
02022509	Responsabilidade Social Externa	328 730,04
02022510	Comunicação e Responsabilidade Social Interna	40 220,39
02022512	Exploração do Centro Triagem	2 103 455,41
02022599	Outros	53 161,76
03	Juros e outros encargos	1 882 702,46
0301	Juros da dívida pública	1 754 108,33
030103	Sociedades Financeiras	1 754 108,33
03010302	Empréstimos de Médio e longo prazo	1 754 108,33
0301030201	BEI	1 754 108,33
0305	Outros juros	36,91
030501	Juros de Mora	36,91
0306	Outros encargos financeiros	128 557,22
030601	Outros encargos financeiros	128 557,22
03060101	Garantias Bancárias	127 229,54
03060199	Outros	1 327,68
04	Transferencias correntes	68 537,06

Pagamentos		Un: euros
0407	Instituições sem fins lucrativos	64 332,05
040701	Instituições sem fins lucrativos	64 332,05
0408	Famílias	4 205,01
040802	Outras	4 205,01
06	Outras despesas correntes	1 551 262,66
0602	Diversas	1 551 262,66
060201	Impostos e Taxas	69 405,63
060203	Outras	1 481 857,03
06020305	Outras	1 481 857,03
0602030501	Rendas e Alugueres	428 823,96
0602030599	Outros	1 053 033,07
07	Aquisição de bens de investimentos	5 305 256,21
0701	Investimentos	5 305 256,21
070101	Terrenos	392 900,00
070104	Construções diversas	2 393 036,89
07010401	Viadutos, Arruamentos e Obras Complementares	1 832,70
07010411	Infraestruturas p/ Tratamento de Resíduos Sólidos	2 342 496,19
07010413	Outros	48 708,00
070106	Material de transporte	41 820,00
07010601	Recolha de Resíduos	41 820,00
070107	Equipamento de Informática	215 841,01
070108	Software Informático	258 815,37
070109	Equipamento Administrativo	132 463,11
070110	Equipamento Básico	779 805,23
07011001	Equipamento de Recolha de Resíduos	736 011,80
07011002	Outro	43 793,43
0701100201	Equipamento de Tratamento de Resíduos	43 793,43
070111	Ferramentas e Utensílios	6 296,01
070113	Investimentos Incorpóreos	768,50
070115	Outros Investimentos	1 083 510,09
10	Passivos Financeiros	9 249 999,99
1006	Empréstimos a médio e longo prazos	9 249 999,99
100603	Sociedades Financ.-Bancos e outras Instituições	9 249 999,99
10060301	Banco Europeu de Investimento - BEI	9 249 999,99
1006030103	Empréstimo 21845	9 239 999,99
100603010301	Amortização de Capital	9 239 999,99
1006030104	Empréstimo 23440	10 000,00
100603010401	Amortização de Capital	10 000,00
Total das Despesas Correntes		42 097 945,01
Total das Despesas de Capital		14 555 256,20
Operações de tesouraria		935 103,73
Saldo para a gerência seguinte		24 575 546,42
Execução orçamental		24 195 058,69
Operações de tesouraria		380 487,73
Total		82 163 851,36

>5.3

ANEXO AO BALANÇO E DEMONSTRAÇÃO DE RESULTADOS



FAÇA DOWNLOAD DA APLICAÇÃO ARTIVIVE
E VISUALIZE A ANIMAÇÃO NO SEU SMARTPHONE

> 8. ANEXO ÀS DEMONSTRAÇÕES FINANCEIRAS



8.1. Caracterização da Entidade:

8.1.1. Identificação (designação, número de identificação fiscal, endereço, regime financeiro e outros elementos de identificação):

A LIPOR - *Serviço Intermunicipalizado de Gestão de Resíduos do Grande Porto* - congrega oito Municípios: Espinho, Gondomar, Maia, Matosinhos, Porto, Póvoa de Varzim, Valongo e Vila do Conde.

A LIPOR é uma pessoa coletiva de direito público, que, face aos seus Estatutos (Artigo 2.º, n.º 1), tem por objeto imediato a reciclagem, valorização, tratamento e aproveitamento final dos resíduos sólidos entregues pelos Municípios associados, bem como proceder à gestão, manutenção e desenvolvimento das infraestruturas necessárias para o efeito

A LIPOR tem a sua sede na Rua da Morena n.º 805-955, Baguim do Monte, Gondomar e com n.º de contribuinte 501.394.192.

8.1.2. Legislação (constituição, orgânica e funcionamento, quando aplicável):

Ao longo do tempo tem sido diversa a legislação que foi regulamentando o modo dos Municípios se associarem com objetivo de potenciar sinergias e promover economias de escala, no âmbito das competências que, por lei, lhes estão cometidas. As Associações de Municípios são, hoje em dia, um dos casos típicos das designadas associações públicas - uma das formas por meio das quais se devem realizar os princípios da desburocratização da Administração Pública e da aproximação dos serviços às populações, como se proclama no Artigo 267º, 1, da Constituição da República, segundo a revisão de 1982.

De facto, há certos interesses públicos que a pessoa coletiva pública tem a seu cargo satisfazer, neste caso os Municípios, mas que decide não prosseguir através da sua administração direta, colocando, antes, a sua prossecução nas mãos de pessoa coletiva pública distinta. Especialmente quando tal nova pessoa coletiva pública é

de tipo associativo e nela se congregam os esforços e os meios materiais e humanos dos vários associados para melhor se realizarem tais fins específicos e comuns.

Na presente data, a LIPOR, como Associação de Municípios, tem como Lei-Quadro, a Lei nº 75/2013, de 12 de setembro, a qual estabelece o regime jurídico das autarquias locais, aprova o estatuto das entidades intermunicipais, define o regime jurídico da transferência de competências do Estado para as Autarquias Locais e para as entidades Intermunicipais e aprova o regime jurídico do Associativismo Autárquico.

O Legislador define, no Artigo 63.º, n.º 1 da Lei n.º 75/2013, de 12 de setembro, que “Podem ser instituídas associações públicas de autarquias locais para a prossecução conjunta das respetivas atribuições...” sendo que são associações de autarquias locais, as áreas metropolitanas, as comunidades intermunicipais e as associações de freguesias e de Municípios de fins específicos.

No âmbito da Lei n.º 75/2013, as Associações de Municípios voltam-se a reger pelas normas aplicáveis às pessoas coletivas de direito público, sendo-lhes aplicável o “regime jurídico de administração financeira e patrimonial do Estado”

A LIPOR está vinculada ao regime de contabilidade estabelecido para os Municípios (POCAL- Plano Oficial de Contabilidade das Autarquias Locais, aprovado pelo Decreto-Lei nº. 54-A/99, de 22 de fevereiro).

Sendo uma Organização de cariz público, e nos termos da Legislação e dos seus Estatutos, a LIPOR está sujeita aos ciclos políticos do poder local (Eleições Autárquicas).

Assim, são membros dos órgãos da Associação de Municípios os Municípios associados, sendo que estes são pessoalmente representados por membros da respetiva Câmara Municipal. Esta qualidade de representantes dos membros dos órgãos da Associação é indissociável da sua qualidade de membro da Câmara Municipal que cada um designou para o efeito, mantendo-se, suspendendo-se ou cessando o respetivo mandato,

conforme se mantenha, se suspenda ou cesse o mandato autárquico.

8.1.3. Estrutura organizacional efetiva (organograma e, quando aplicável, a indicação dos órgãos de natureza consultiva e fiscalização):

A Associação dispõe dos seguintes órgãos: Assembleia Intermunicipal e Conselho de Administração.

A **Assembleia Intermunicipal** é o órgão deliberativo da LIPOR e é composta pelo Presidente e por dois Vereadores de cada um dos Municípios associados num total de vinte e quatro elementos. Entre as suas atribuições podemos destacar a aprovação do Orçamento, dos Planos de Atividade e do Relatório, Balanço e Contas da Associação. A Assembleia Intermunicipal reúne ordinariamente duas vezes por ano.

O **Conselho de Administração** é o órgão executivo, composto por cinco administradores efetivos e três suplentes, representando os Municípios associados e eleitos pela Assembleia Intermunicipal entre os seus membros. O Conselho de Administração tem reuniões ordinárias semanais na Sede da LIPOR. Apesar de serem apenas cinco elementos efetivos, desde sempre que os oito elementos participam regularmente nas reuniões e nas decisões da Organização, sendo implícito que o Conselho de Administração é constituído pelos oito administradores.

No que diz respeito à independência dos membros dos órgãos sociais (Assembleia Intermunicipal e Conselho de Administração) esta está garantida, uma vez que está dependente de um processo de escrutínio nas Eleições Autárquicas. De facto, estes cargos são eminentemente políticos. Os Presidentes da Câmara eleitos são automaticamente designados para a Assembleia Intermunicipal da LIPOR. No caso dos restantes elementos, os mesmos são designados pelo próprio Município, entre os Vereadores eleitos.

A Assembleia Intermunicipal, sob proposta do Conselho de Administração nomeia o **Administrador-Delegado**,

que tem a seu cargo a gestão executiva profissional da Associação, contando com os responsáveis pelas diversas Unidades Orgânicas para o auxiliar, os quais fazem parte dos quadros da Organização. As funções de Administrador-Delegado são asseguradas pelo Dr. Fernando António Ferreira Leite.

Em relação à seleção do Administrador-Delegado, esta foi baseada na sua experiência no sector dos resíduos e na sua adequação à função. A sua recondução neste cargo pelos sucessivos Conselhos de Administração tem sido fruto dos resultados apresentados, bem demonstrativos das suas capacidades para o cargo.

O Decreto-Regulamentar n.º 18/2009, que entrou em vigor no dia 1 de outubro, veio adaptar à Administração Local, em pleno, o Sistema Integrado de Gestão e Avaliação do Desempenho na Administração Pública (SIADAP), aprovado pela Lei n.º 66-B/2007, de 28 de dezembro.

Fruto da publicação e entrada em vigor deste diploma, a Assembleia Intermunicipal, no uso das suas competências estatutárias, e por proposta do Conselho de Administração, aprovou em reunião ordinária, realizada a 20 de janeiro de 2010, o Regulamento Interno que corporizou, à época, uma nova Macroestrutura organizacional da Associação.

Em setembro de 2016, os órgãos de decisão da Associação aprovaram uma alteração à Macroestrutura organizacional, a qual foi corporizada e concretizada num novo Regulamento Interno, documento que foi publicado no Diário da República, de 26 de setembro de 2016, tendo a alteração macroestrutural entrado em vigor no dia 1 de outubro de 2016.

Pelo que, na gestão diária da Organização, para além do Administrador-Delegado, a Administração tem a acompanhá-la um conjunto de responsáveis pelas diversas Unidades Orgânicas que a assessoram, aumentando a sua capacidade de Governação.

O Organograma correspondente à alteração da Macroestrutura aprovada pelos órgãos da LIPOR, atualmente em vigor, é o seguinte:

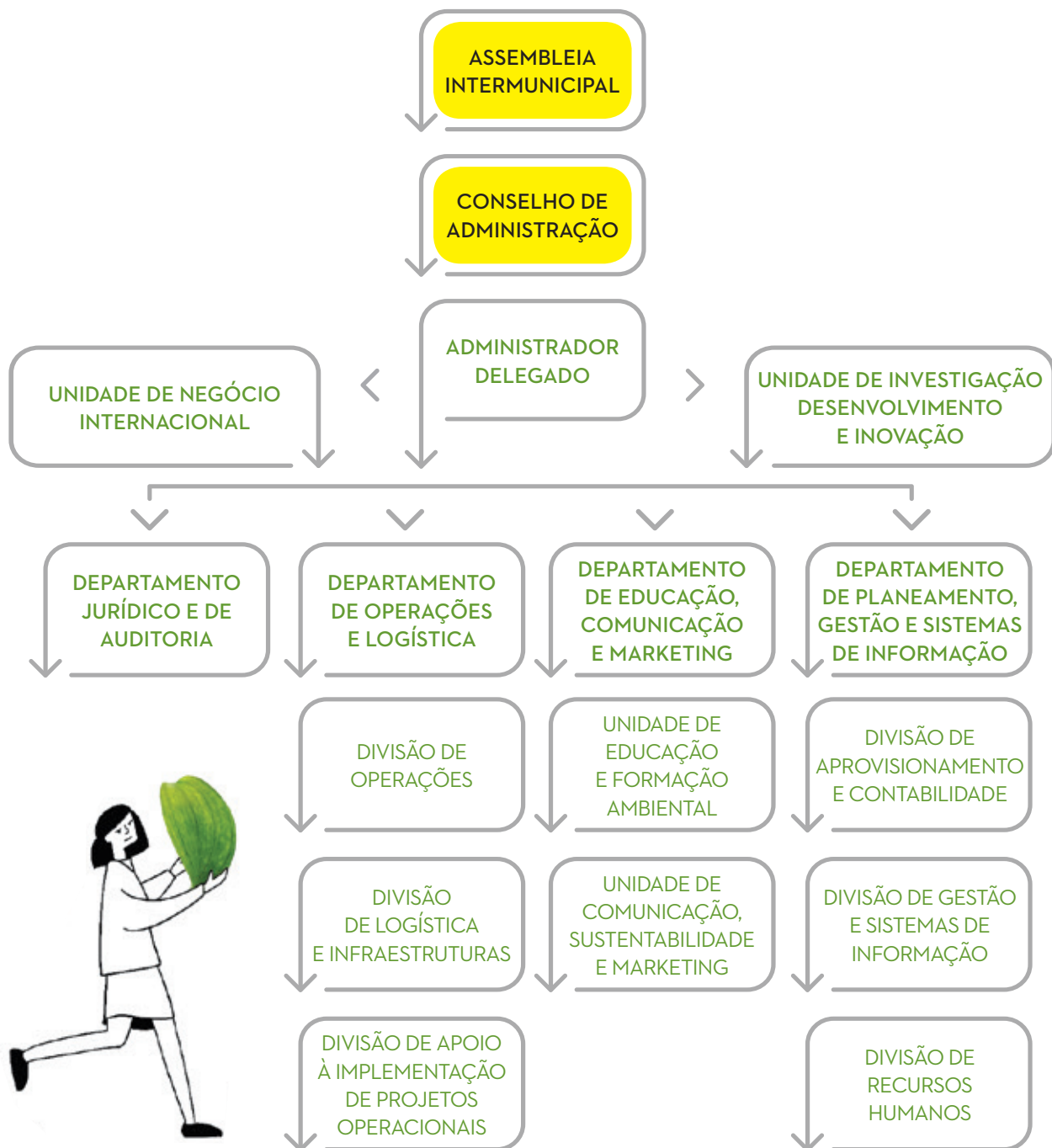

8.1.4. Descrição sumária das atividades.

A Associação tem por objeto imediato a valorização e tratamento dos resíduos sólidos entregues pelos Municípios associados e por outras entidades que a Associação venha a admitir, bem como a gestão, manutenção e desenvolvimento das infraestruturas necessárias para o efeito.

A Associação pode ver ampliado aquele seu objeto imediato e vir a prosseguir quaisquer fins compreendidos nas atribuições dos Municípios associados, com exceção daqueles que, pela sua natureza ou por disposição legal, devam ser exercidos diretamente por eles.

8.1.5. Recursos Humanos:

O Órgão Executivo da Associação - Conselho de Administração - tem a seguinte composição:
Eng.º Aires Henrique do Couto Pereira (Presidente do Conselho de Administração)

Vogais Efetivos:

- Dr. Quirino Manuel Mesquita de Jesus
- José Fernando da Silva Moreira
- Eng.º Filipe Manuel Ventura Camões de Almeida Araújo
- Dra. Maria de Lurdes Castro Alves

Vogais Suplentes:

- Dra. Marta Moreira de Sá Peneda
- Prof. António Fernando Gonçalves Correia Pinto
- Dr. José Manuel Pereira Ribeiro

8.1.6 - Organização contabilística

O desenvolvimento e a constante inovação da Organização obrigam a um circuito de informação ágil, versátil e acima de tudo fiável. Desta forma e incluído num projeto de desenvolvimento do sistema de informação foi feita uma análise profunda das aplicações existentes e melhorias a implementar bem como de novas necessidades aplicacionais, estando atualmente em desenvolvimento este projeto por um fornecedor externo.

A aplicação de gestão é composta por vários módulos interligados entre si e desenvolvida nas últimas ferramentas de programação Oracle (Developer 6i), apoiada numa base de dados igualmente Oracle.

Em apoio às aplicações instaladas existem ferramentas de análise de business intelligence concretamente o Cognos (IBM) e Discoverer (Oracle).

O quadro seguinte exemplifica os módulos já implementados e a sua interligação.

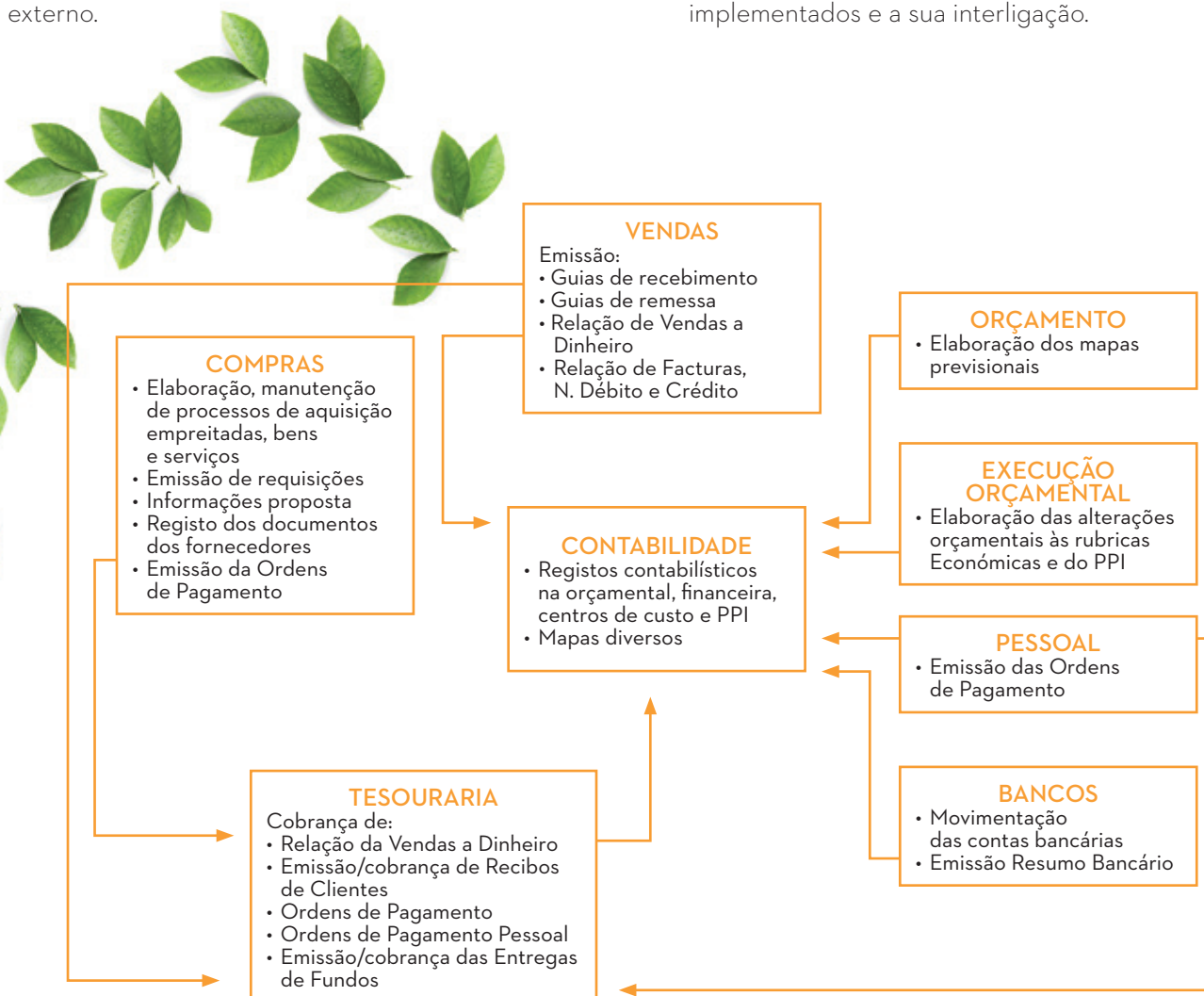

8.1.7 - Outra informação considerada relevante

O sistema de informação LIPOR encontra-se em pleno funcionamento sendo adotada uma filosofia de melhoria contínua, no sentido de nos adaptarmos a novas necessidades bem como ao aperfeiçoamento da informação já existente.

Com estes procedimentos temos como objetivo uma maior e mais rápida disponibilização da informação necessária à tomada de decisão.

8.2 – Notas ao Balanço e à Demonstração de Resultados

8.2.3 - Critérios valorimétricos utilizados relativamente às várias rubricas do balanço e da demonstração de resultados

Os principais critérios valorimétricos utilizados na preparação das demonstrações financeiras foram as seguintes:

Imobilizado

Imobilizações Incorpóreas

As imobilizações incorpóreas, que compreendem essencialmente as despesas incorridas em ações de sensibilização ambiental e despesas incorridas com estudos e projetos não afetos a outras imobilizações corpóreas, encontram-se registadas ao custo e são amortizadas pelo método das quotas constantes, por duodécimos, em três anos.

Imobilizações Corpóreas

As imobilizações corpóreas adquiridas até 31 de dezembro de 1991 encontram-se registadas ao custo de aquisição, reavaliado de acordo com as disposições legais constantes dos Decreto-Lei nº 399-G/84 de 2 de junho, 118-B/86 de 27 de maio, 111/88 de 2 de abril, 49/91 de 25 de janeiro e 264/92 de 24 de novembro. O imobilizado adquirido após essa data encontra-se registado ao custo de aquisição.

As amortizações são calculadas pelo método das quotas constantes, por duodécimos, de acordo com as taxas máximas definidas no Decreto-Regulamentar 2/90, para os bens adquiridos até 31 de dezembro de 1999 e na Portaria 671/2000 de 17 de abril para os bens adquiridos após essa data as quais se enquadram, essencialmente, nos seguintes intervalos:

	Anos
Edifícios e outras construções	20 - 80
Equipamento básico	03 - 14
Equipamento de transporte	04 - 10
Ferramentas e utensílios	04 - 08
Equipamento administrativo	03 - 08
Outras imobilizações corpóreas	03 - 10

Existências

Para a valorização das matérias-primas, subsidiárias e de consumo foi considerado o preço de aquisição. No que se refere a valorização dos produtos acabados esta foi realizada com base no preço de venda.

Provisões para cobrança duvidosa

Em conformidade com o disposto no POCAL, é constituída uma provisão de 100% para cobranças duvidosas para os valores a receber de entidades não públicas, não cobertas por garantias, seguro ou caução, com antiguidade superior a 12 meses.

Especialização de exercícios

A LIPOR regista as suas receitas e despesas nas demonstrações financeiras anexas de acordo com o princípio da especialização de exercícios, pelo qual as receitas e despesas são reconhecidas à medida que são geradas, independentemente do momento em que são recebidas ou pagas. As diferenças entre os montantes recebidos e pagos e as correspondentes receitas e despesas geradas são registadas nas rubricas de acréscimos e diferimentos.

Subsídios atribuídos para financiamento de imobilizações corpóreas

Os subsídios atribuídos à LIPOR, a fundo perdido, para financiamento específico de determinadas imobilizações corpóreas, são registados como proveitos diferidos, na rubrica de acréscimos e diferimentos, e reconhecidos na demonstração de resultados proporcionalmente à vida útil estimada para as imobilizações corpóreas subsidiadas.

Transferências obtidas

As contribuições financeiras anuais obtidas das Câmaras Municipais associadas à LIPOR, concedidas a título de participação genérica ao investimento, no âmbito dos seus deveres e obrigações como associadas da LIPOR e de acordo o artigo 6º n.º 1 Alínea d) dos estatutos, são na rubrica da demonstração dos resultados “Transferências e Subsídios obtidos” e reconhecidas integralmente como proveito do exercício.

8.2.4 - Cotações utilizadas para conversão em moeda portuguesa das operações registadas em contas incluídas no balanço e na demonstração de resultados originariamente expressas em moeda estrangeira

As transações originariamente expressas em moeda estrangeira foram convertidas para Euros, utilizando a taxa de câmbio à data da receção da fatura.

8.2.6 - Comentário às contas 43 «Imobilizações Incorpóreas»

São consideradas imobilizações incorpóreas os valores correspondentes aos custos resultantes de ações de sensibilização ambiental realizadas, bem como aos custos com estudos e projetos não afetos a outras imobilizações corpóreas.

Estes montantes são amortizados em 3 anos pelo método das quotas constantes.

8.2.7 - Movimentos ocorridos nas rubricas do ativo imobilizado constante do balanço e nas respectivas amortizações e provisões, de acordo com os quadros seguintes:

ACTIVO BRUTO



Un: euros

Rubricas	Saldo inicial	Reavaliação / ajustamento	Aumentos	Alienações	Transferências e abates	Saldo final
De bens de domínio público						
De imobilizações incorpóreas						
Despesas de instalação	7 881,56					7 881,56
Propriedade Industrial e outros direitos	15 636,34		198,14			15 834,48
Fiscalizações	319 115,82					319 115,82
Sensibilizações sobre o ambiente	9 669 435,20		563 287,37		-187 684,70	10 045 037,87
Estudos complementares	4 353 687,94					4 353 687,94
Software	1 580 808,65		6 588,80			1 587 397,45
Imobilizações em curso	0,00		351 362,00			351 362,00
Total das imobilizações incorpóreas	15 946 565,51	0,00	921 436,31	0,00	-187 684,70	16 680 317,12
De imobilizações corpóreas						
Terrenos e recursos naturais	25 249 552,17		392 900,00			25 642 452,17
Edifícios e outras construções	63 473 305,61		1 490,00			63 474 795,61
Equipamento básico	168 633 951,88		1 442 334,59		-152 864,22	169 923 422,25
Equipamento de transporte	2 913 796,13		477 380,00		-45 000,00	3 346 176,13
Ferramentas e utensílios	170 778,45		1 587,48		-1 332,99	171 032,94
Equipamento administrativo	3 444 094,06		240 718,54		-57 851,78	3 626 960,85
Taras e vasilhame	0,00				0,00	0,00
Outras imobilizações corpóreas	1 468 871,38		206 738,42		-3 222,01	1 672 387,79
Imobilizações em curso	1 317 939,76		2 636 960,08		-639 349,40	3 315 550,44
Total das imobilizações corpóreas	266 672 289,44	0,00	5 400 109,14	0,00	-899 620,40	271 172 778,18
De investimentos financeiros						
Obrigações e Títulos de Participação	0,00					0,00
Outras Aplicações Financeiras	5 185 277,96					5 185 277,96
Total dos investimentos financeiros	5 185 277,96	0,00	0,00	0,00	0,00	5 185 277,96
Total do Activo Bruto	287 804 132,91	0,00	6 321 545,45	0,00	-1 087 305,10	293 038 373,26

O ativo bruto teve um aumento líquido de aproximadamente 5,23 milhões de Euros que resultou essencialmente das rubricas de equipamento básico, de imobilizações em curso e de sensibilização ambiental.

No tocante ao equipamento básico destacam-se as aquisições de viaturas de recolha seletiva porta-a-porta, sistemas de gestão e controlo de viaturas e o fornecimento de contentores para recolha seletiva.

A rubrica de imobilizações em curso inclui a obra de reestruturação da plataforma interior e o fornecimento de equipamentos para as estações de transferência e ecocentros.

A sensibilização ambiental respeita a diversas campanhas desenvolvidas pela Lipor no sentido de reforçar a importância da reciclagem e consequentemente potenciar o aumento dos quantitativos de resíduos entregues seletivamente.

AMORTIZAÇÕES/PROVISÕES ACUMULADAS



Un: euros

Rubricas	Saldo inicial	Reforço	Regularizações	Saldo final
De bens de domínio público				
De imobilizações incorpóreas				
Despesas de instalação	7 881,56			7 881,56
Propriedade Industrial e outros direitos	15 636,34	483,14	-285,00	15 834,48
Fiscalizações	319 115,82			319 115,82
Sensibilizações sobre o ambiente	9 180 136,20	382 638,70	-172 118,59	9 390 656,31
Estudos complementares	4 353 485,14	4 059,97	-4 888,28	4 352 656,83
Software	1 495 359,28	52 251,45	-1 950,37	1 545 660,36
Imobilizações em curso	0,00			0,00
Total das imobilizações incorpóreas	15 371 614,34	439 433,26	-179 242,24	15 631 805,36
De imobilizações corpóreas				
Terrenos e recursos naturais				
Edifícios e outras construções	28 049 954,83	3 221 749,34	-14 130,34	31 257 573,83
Equipamento básico	94 362 154,05	12 526 870,43	-75 114,98	106 813 909,50
Equipamento de transporte	1 303 499,04	236 387,56	-4 218,75	1 535 667,85
Ferramentas e utensílios	153 720,69	7 473,70	-1 332,99	159 861,40
Equipamento administrativo	3 058 928,38	178 429,85	-64 290,56	3 173 067,67
Taras e vasilhame	0,00			0,00
"Outras imobilizações corpóreas Imobilizações em curso"	833 390,31	93 647,77	-5 574,83	921 463,25
Total das imobilizações corpóreas	127 761 647,30	16 264 558,65	-164 662,45	143 861 543,50
De investimentos financeiros	5 185 277,96			5 185 277,96
Total das Amortizações/Provisões	148 318 539,60	16 703 991,91	-343 904,69	164 678 626,82

Relativamente às amortizações acumuladas, no que respeita às regularizações, ocorreu uma redução de 343.904,69 Euros, justificada essencialmente pela rubrica de sensibilizações sobre o ambiente decorrente de abates de compostores caseiros adquiridos no ano de 2008, os quais já se encontravam totalmente amortizados e perfizeram o montante de 172.118,59 euros. No que respeita à rubrica de equipamento básico efetuaram-se abates de equipamentos da pré-triagem, completamente obsoletos, no montante aproximado de 70 mil Euros. No tocante ao equipamento administrativo as regularizações resultaram do abate de diverso equipamento informático, completamente inoperacional, que representam cerca de 60 mil Euros.

8.2.9 - Custos incorridos no exercício e respeitantes a empréstimos obtidos para financiar imobilizações, durante a construção, que tenham sido capitalizados nesse período

A despesa total com juros suportados é referente a empréstimos bancários contraídos para financiar imobilizações e foi de 1.754.108,33 Euros referentes à construção da Central de Valorização Orgânica.

8.2.17 - Outras aplicações de tesouraria

A rubrica de balanço "Outras Aplicações de Tesouraria" inclui um montante de 15.002.753,09 Euros a prazo, de acordo com o quadro seguinte:

Un: euros

Natureza	Entidade	Quantidade	Valor de Balanço
Deposito a Prazo	CGD	3	3 500 000,00
Deposito a Prazo	EUROBIC	2	500 000,00
Deposito a Prazo	TOTTA	4	4 502 430,28
Deposito a Prazo	GOLDEN ASSETS	1	322,81
Deposito a Prazo	BPI	3	3 500 000,00
Deposito a Prazo	MILLENIUM BCP	2	3 000 000,00
TOTAL		15	15 002 753,09

8.2.22 Valor global das dívidas de cobrança duvidosa incluídas em cada uma das rubricas de dívidas de terceiros constantes do balanço

Em 31 de dezembro de 2019 existiam dívidas classificadas como de cobrança duvidosa, integralmente relativas

a clientes, no montante de 58.748,53 Euros, as quais se encontram totalmente provisionadas, por estarem em litígio ou em mora há mais de um ano.

8.2.26 - Descrição desagregada das responsabilidades, por garantias e caução prestadas

Un: euros

Código e designação das contas	Saldo da gerência anterior		Movimento anual		Saldo para a gerência seguinte	
	Devedor	Credor	Débito	Crédito	Devedor	Credor
Garantias e cações						
De terceiros						
Fornecedores	911 441,02		190 766,55	119 967,48	982 240,09	
Fornecedores imobilizado	6 011 639,89		5 834 094,52	5 754 043,98	6 091 690,43	
Credores diversos						
Total de Terceiros	6 923 080,91		6 024 861,07	5 874 011,46	7 073 930,52	
A terceiros						
Relativos a terrenos		1 311 526,88				1 311 526,88
Relativo à EDP		10 200,00				10 200,00
IVA		1 288 257,82				1 288 257,82
Instituto Financeiro para o Desenv. Regional I P		1 511 591,00				1 511 591,00
Direcção Geral de Contribuições e Impostos		7 168 397,78				7 168 397,78
Relativo à CCCRn		106 850,00				106 850,00
Total a Terceiros		11 396 823,48	0,00	0,00		11 396 823,48
Recibos para cobrança	9 958 145,04		53 879 537,18	51 969 922,30	11 867 759,92	
Totais	16 881 225,95	11 396 823,48	59 904 398,25	57 843 933,76	18 941 690,44	11 396 823,48

8.2.27 - Desdobramento das contas de provisões



Un: euros

Código das contas	Descrição das contas	Saldo inicial	Aumento	Redução	Saldo final
19	Provisões para aplicações de tesouraria				
291	Provisões para cobranças duvidosas	59 694,31	9 117,16	10 062,94	58 748,53
292	Provisões para riscos e encargos	8 898 405,05	1 786 204,70		10 684 609,75
39	Provisões para depreciação de existências				
49	Provisões para investimentos financeiros	5 185 277,96			5 185 277,96

O reforço da provisão para clientes de cobrança duvidosa no valor de 9.117,16 Euros decorre da existência à data de 31/12/2019 de novos clientes em mora há mais de um ano.

Foi ainda reforçada a provisão relativa aos processos judiciais em curso que correm com a Autoridade Tributária relativos à sujeição da Lipor a IRC.

8.2.28 - Movimentos ocorridos em contas da classe 5

Os movimentos registados na classe 5 no exercício de 2019 foram os seguintes:



MOVIMENTOS OCORRIDOS NAS CONTAS DA CLASSE 5 - FUNDO PATRIMONIAL

Rubricas	Saldo Inicial	Aumentos	Diminuições	Saldo Final
Património	43 524 832,46	5 537 065,14		49 061 897,60
Reservas de Reavaliação	2 344 133,47			2 344 133,47
Reservas Legais	1 166 303,40	291 424,48		1 457 727,88
Subsídios	6 785 352,40			6 785 352,40
Reservas Especiais	1 575 003,26			1 575 003,26
Resultados Transitados	0,00	5 828 489,62	5 828 489,62	0,00
Resultado Líquido	5 828 489,62	2 016 267,73	5 828 489,62	2 016 267,73
Totais	61 224 114,61	13 673 246,97	11 656 979,24	63 240 382,34

O movimento de 5.828.489,62 Euros resulta da proposta de aplicação de resultados do ano de 2018 que se traduziu no reforço do património em 5.537.065,14 Euros e na constituição de reservas legais no montante de 291.424,48 Euros, conforme ponto 2.7.3.3 do POCAL.

8.2.29 - Demonstração do custo das mercadorias vendidas e das matérias consumidas



Un: euros

Movimentos	Mercadorias	Matérias-primas, subsidiárias e de consumo
Existências iniciais		0,00
Compras		105 417,98
Regularização de existências		0,00
Existências finais	90 150,00	
Custos do exercício		15 267,98

8.2.30 - Demonstração da variação da produção

Un: euros

Movimentos	Produtos acabados e intermédios	Subprodutos, resíduos e refugos	Produtos e trabalhos em curso
Existências finais	118 180,11		
Regularização de existências			
Existências Iniciais	79 138,81		
Aumento/redução no exercício	39 041,30		

8.2.31 - Demonstração dos Resultados Financeiros

O apuramento dos Resultados Financeiros do exercício resulta dos seguintes movimentos

Un: euros

Código das contas	Custos e Perdas	Exercícios		Código das contas	Proveitos e Ganhos	Exercícios	
		2019	2018			2019	2018
681	Juros suportados	1 583 637,25	1 947 792,87	781	Juros obtidos	5 917,60	28 418,35
682	Perdas em entidades participadas			782	Ganhos em entidade participadas		
683	Amortizações de investimentos em imóveis			783	Rendimentos de imóveis		
684	Provisões para aplicações financeiras			784	Rendimentos de participações de capital		
685	Diferenças de câmbio desfavoráveis			785	Diferenças de câmbio favoráveis		
686	Descontos de pronto pagamento concedidos	542,83	7 535,69	786	Desconto pronto pagamento obtidos		
687	Perdas na alienação de aplicações de tesouraria			787	Ganhos na alienação de aplicações de tesouraria		
688	Outros custos e perdas financeiros	128 398,59	135 550,83	788	Outros proveitos e ganhos financeiros		
	Resultados financeiros	(1 706 661,07)	(2 062 461,04)				
	Totais	5 917,60	28 418,35		Totais	5 917,60	28 418,35

A conta “681 - Juros Suportados” diz essencialmente respeito aos juros suportados com empréstimos contraídos ao Banco Europeu de Investimento.

A redução de cerca de 364 mil Euros do montante de juros suportados face ao ano de 2018 está relacionada com a diminuição do capital em dívida do empréstimo concedido pelo Banco Europeu de Investimento.

A rubrica “688 - Outros custos e perdas financeiras” engloba, essencialmente, os encargos com garantias bancárias e comissões bancárias. Por outro lado, a rubrica “781 - Juros obtidos” inclui os juros obtidos das aplicações financeiras constituídas pela LIPOR.

8.2.32 - Demonstração dos Resultados Extraordinários

O apuramento da rubrica Resultados Extraordinário resultou dos seguintes movimentos:

Un: euros

Código das contas	Custos e Perdas	Exercícios		Código das contas	Proveitos e Ganhos	Exercícios	
		2019	2018			2019	2018
691	Transferências de capital concedidos			791	Restituição de impostos		
692	Dívidas incobráveis	0,00	0,00	792	Recuperação de dívidas	0,23	
693	Perdas em existências	552,75	3 857,38	793	Ganhos em existências		
694	Perdas em imobilizações	15 349,84	60 905,81	794	Ganhos em imobilizações		
695	Multas e penalidades	770,94	240,00	795	Benefícios de penalidades contratuais	7 686,27	1 500,00
696	Aumentos de amortizações e de provisões			796	Reduções de amortizações e de provisões	9 445,03	
697	Correcções relativas a exercícios anteriores	225 600,33	417 998,37	797	Correcções relativas a exercícios anteriores	4 255,45	1 674 847,53
698	Outros custos e perdas extraordinários	1 721,19	81 795,82	798	Outros proveitos e ganhos extraordinários	8 294 111,03	8 136 882,08
699	Conversão PTE/EUR			799	Conversão PTE/EUR		
	Resultados Extraordinários	8 071 502,96	9 248 432,23				
	Totais	8 315 498,01	9 813 229,61		Totais	8 315 498,01	9 813 229,61

A rubrica “694 - Perdas em imobilizações” diz respeito aos abates realizados no ano de 2019, os quais estão relacionados com obsolescência de equipamento básico.

A rubrica “697 - Correções relativas a exercícios anteriores” refere-se essencialmente a acertos de revisão de preços decorrentes de subcontratos com fornecedores e a uma regularização de stocks que resultou da diferença entre o stock físico e o valor contabilístico.

A rubrica “698 - Outros custos e perdas extraordinários” engloba maioritariamente os custos com as cargas não conformes faturadas à Sociedade Ponto Verde.

A rubrica “795 - Benefícios de penalidades contratuais” diz respeito a indemnizações recebidas pelo atraso no cumprimento de alguns clientes e a rubrica “797 - Correções relativas a exercícios anteriores”, respeita a uma regularização de uma nota de crédito, referente ao período contabilístico de 2018.

No que respeita à conta “798 Outros proveitos e ganhos extraordinários” esta engloba o reconhecimento da amortização imputável ao exercício de 2019 dos montantes recebidos do Fundo de Coesão, a título de subsídios ao investimento (Nota 8.2.33.4)

8.2.33 - Outra informação relevante

8.2.33.1 - Valor a receber de Câmaras Municipais Associadas

No final do exercício de 2019, os montantes a receber das Câmaras Municipais Associadas, classificados no balanço na rubrica “clientes”, relativamente à prestação de serviços associada ao tratamento de resíduos sólidos urbanos, e na rubrica de “Outros devedores” relativamente às participações financeiras por receberem os seguintes:

Câmara Municipal	Tratamentos de resíduos sólidos urbanos	
	31/12/2019	31/12/2018
C.M. Porto	0,00	0,00
C.M. Maia	0,00	0,00
C.M. Vila do Conde	143 966,51	135 921,29
C.M. Gondomar	748 980,36	713 505,65
C.M. Valongo	121 147,53	109 637,09
C.M. Póvoa de Varzim	111 081,22	107 952,10
C.M. Espinho	54 394,35	52 334,98
C.M. Matosinhos	297 943,46	282 996,31
	1 477 513,43	1 402 347,42



Câmara Municipal	Comparticipações para Investimentos	
	31/12/2019	31/12/2018
C.M. Porto	182 205,84	156 007,55
C.M. Maia *	3 171 280,88	3 171 280,88
C.M. Vila do Conde	56 027,86	53 356,86
C.M. Gondomar	291 031,76	274 163,58
C.M. Valongo	46 820,02	42 807,02
C.M. Póvoa de Varzim	43 418,40	42 537,28
C.M. Espinho	21 110,78	20 608,98
C.M. Matosinhos	115 412,20	110 131,46
	3 927 307,74	3 870 893,61

8.2.33.2 - Estado e Outros Entes Públicos

No final de 2019, os saldos com o Estado e outros entes públicos tinham a seguinte composição:



	31/12/2019	31/12/2018
Saldos devedores		
Imposto sobre o valor acrescentado	1 611 500,63	885 542,48
ADSE	0,00	0,00
	1 611 500,63	885 542,48
Saldos credores		
Imposto sobre o rendimento das pessoas singulares - retenções na fonte	38 030,29	33 262,02
Contribuições para a Segurança Social	46 597,47	37 083,43
Taxa de Resíduos	0,00	0,00
Outras tributações	36 521,73	36 864,47
	121 149,49	107 209,92

8.2.33.3 - Dívidas a Instituições de crédito

Em 31 de Dezembro de 2019, o detalhe dos empréstimos obtidos era o seguinte:

	euros		
	Curto Prazo	Médio Longo Prazo	Total
Empréstimo do BEI - Banco Europeu de Investimento	9 850 000,00	24 802 689,60	34 652 689,60

Nesta rubrica está relevado um empréstimo contratado junto do Banco Europeu de Investimento no montante de 53.000.000 Euros para financiamento do estudo, conceção, execução, receção e exploração de instalações de gestão de resíduos sólidos na Área Metropolitana do Porto. O reembolso deste empréstimo será efetuado em

11 prestações crescentes anuais consecutivas tendo-se efetuado até ao momento reembolsos de capital no valor de 18.347.310,40 Euros.

Em 31 de Dezembro de 2019, o resumo do plano de reembolso previsto para os dois financiamentos acima referidos é o seguinte:

	euros
	Total
2020	9 850 000,00
2021	8 300 000,60
2022	9 000 000,00
2023	3 751 344,50
2024	3 751 344,50
	34 652 689,60



8.2.33.4 - Acréscimos e Diferimentos

No final do exercício de 2019 os saldos destas rubricas tinham a seguinte composição:

	Un: euros	
	31/12/2019	31/12/2018
Acréscimo de proveitos:		
Juros a receber	1 531,14	10 674,01
Outros acréscimos de proveitos	6 000,00	6 000,00
Custos Diferidos:		
Entradas em Armazém	0,00	7 469,35
Stock Gasóleo	35 780,24	17 168,00
Custos Plurianuais	106 437,41	41 345,85
Compras	205 488,76	670 288,17
Outros custos diferidos	1 442 171,12	1 451 460,72
	1 797 408,67	2 204 406,10
Acréscimo de Custos:		
Remunerações a liquidar	563 293,39	538 469,26
Juros a liquidar	886 802,68	1 110 207,05
Outros acréscimos de custos	2 896 978,70	2 603 601,84
Proveitos Diferidos:		
IRC a regularizar	74 601,56	74 601,56
Nutrimais - Clientes Consignação	90 150,00	0,00
Subsídios para investimentos	46 496 972,24	53 462 500,58
Comparticipações	339 513,51	188 275,05
	51 348 312,08	57 977 655,34

8.2.33.5 - Fornecimento e Serviços Externos

Em 31 de Dezembro de 2019, o saldo desta rubrica apresentava a seguinte decomposição:



Un: euros

Rubricas		31/12/2019	31/12/2018
621	Subcontratos	23 559 583,49	22 329 305,64
62211	Electricidade	237 472,59	191 958,76
62212	Combustíveis	158 053,00	152 494,50
62213	Água	16 628,22	19 226,93
62214	Outros fluidos	21 365,40	16 447,96
62215	Ferramentas e utensílios	27 929,66	16 741,53
62216	Livros e documentação técnica	1 835,45	2 367,50
62217	Material de escritório	30 834,70	35 159,10
62218	Artigos para oferta	24 588,39	14 214,89
62219	Rendas e alugueres	343 418,48	219 783,86
62221	Despesas de representação	27 647,90	32 345,63
62222	Comunicação	50 401,25	43 836,75
62223	Seguros	76 749,12	74 189,59
62225	Transporte de mercadorias	9 367,14	7 239,54
62226	Transporte de pessoal	625,95	1 210,05
62227	Deslocações e estadas	130 282,19	109 208,84
62229	Honorários	277 005,00	178 944,17
62231	Contencioso e notariado	4 981,80	377,60
62232	Conservação e reparação	659 708,71	534 315,69
62233	Publicidade e propaganda	128 472,01	125 302,77
62234	Limpeza, higiene e conforto	111 098,21	104 220,56
62235	Vigilância e segurança	210 677,55	167 518,88
62236	Trabalhos especializados	2 031 954,12	1 461 573,61
62298/9	Outros	760 675,95	769 899,00
		28 901 356,28	26 607 883,35



8.3 – Notas sobre o processo Orçamental e respetiva execução

8.3.1 – Modificações ao Orçamento

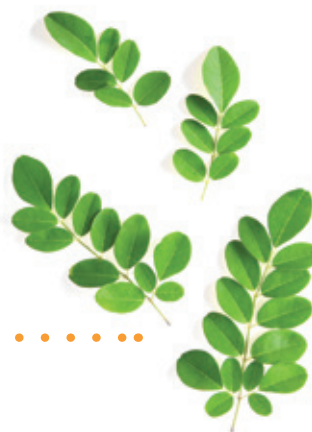

RECEITA



Ano 2019
Nr. Alterações: 0
Nr. Revisões: 1
Un: euros

Classificação Económica		Receita				Obs (7)
Codigo (1)	Descrição (2)	Previsões Iniciais (3)	Modificações Orçamentais		Previsões corrigidas (6)=(3)+(4)-(5)	
			Inscrições/ Reforço (4)	Diminuições/ Anulações (5)		
02	Receitas correntes					
	Impostos Indirectos	1.040.847,39	0,00	0,00	1.040.847,39	
0202	Outros	1.040.847,39	0,00	0,00	1.040.847,39	
020206	Impostos Indirectos Especificos Autarquias Locais	1.040.847,39	0,00	0,00	1.040.847,39	
0202069999	Outros	1.040.847,39	0,00	0,00	1.040.847,39	
05	Rendimentos de propriedade	15.800,00	0,00	0,00	15.800,00	
0502	Juros - Sociedades financeiras	15.800,00	0,00	0,00	15.800,00	
050201	Bancos e outras instituições financeiras	15.800,00	0,00	0,00	15.800,00	
07	Venda de bens e serviços correntes	44.381.931,18	0,00	0,00	44.381.931,18	
0701	Venda de bens	27104.511,78	0,00	0,00	27104.511,78	
070110	Desperdícios, Resíduos e Refugos	693.753,01	0,00	0,00	693.753,01	
07011001	Central de Incineração	693.753,01	0,00	0,00	693.753,01	
0701100101	Sucatas Ferrosas	421.253,01	0,00	0,00	421.253,01	
0701100102	Sucatas não ferrosas/Metal das escórias	250.000,00	0,00	0,00	250.000,00	
0701100103	Vidro das escórias	22.500,00	0,00	0,00	22.500,00	
070111	Produtos acabados e intermédios	26.410.758,77	0,00	0,00	26.410.758,77	
07011101	Central de Incineração	18.076.080,00	0,00	0,00	18.076.080,00	
0701110101	Energia	18.076.080,00	0,00	0,00	18.076.080,00	
07011102	Reciclagem Multimaterial	7.374.008,88	0,00	0,00	7.374.008,88	
0701110201	Centro de triagem	6.316.391,34	0,00	0,00	6.316.391,34	
070111020101	Cartão	1.756.600,73	0,00	0,00	1.756.600,73	
070111020102	Mescla	293.195,76	0,00	0,00	293.195,76	
070111020103	PEAD	515.579,76	0,00	0,00	515.579,76	
070111020104	PET	773.932,50	0,00	0,00	773.932,50	
070111020105	PVC	40.905,31	0,00	0,00	40.905,31	
070111020106	T-PACK	399.064,56	0,00	0,00	399.064,56	
070111020107	Alumínio	49.483,98	0,00	0,00	49.483,98	
070111020108	Aço	362.809,73	0,00	0,00	362.809,73	
070111020112	Filme plástico	679.934,88	0,00	0,00	679.934,88	
070111020113	Plásticos mistos	1.427.412,96	0,00	0,00	1.427.412,96	
070111020199	Outros	17.471,17	0,00	0,00	17.471,17	
0701110202	Plataforma	872.501,44	0,00	0,00	872.501,44	
070111020203	Plásticos	47165,45	0,00	0,00	47165,45	
070111020205	Sucata Ligeira	113.022,00	0,00	0,00	113.022,00	
070111020206	Vidro	689.254,40	0,00	0,00	689.254,40	
070111020207	Madeira Embalagem	954,00	0,00	0,00	954,00	
070111020208	Eps - Esferovite	15.447,13	0,00	0,00	15.447,13	
070111020299	Outros	6.658,46	0,00	0,00	6.658,46	
0701110203	Plataforma REEE	185.116,10	0,00	0,00	185.116,10	
070111020301	Equipamentos de Frio	42.868,96	0,00	0,00	42.868,96	

Classificação Económica		Receita				Obs (7)
Codigo (1)	Descrição (2)	Previsões Iniciais (3)	Modificações Orçamentais		Previsões corrigidas (6)=(3)+(4)-(5)	
			Inscrições/ Reforço (4)	Diminuições/ Anulações (5)		
070111020302	Linha Branca	21.434,48	0,00	0,00	21.434,48	
070111020303	Pequenos electrodomésticos e informática	68.200,61	0,00	0,00	68.200,61	
070111020304	Televisores e monitores	48.714,88	0,00	0,00	48.714,88	
070111020305	Lâmpadas fluorescentes	3.897,17	0,00	0,00	3.897,17	
07011103	Compostagem	855.252,83	0,00	0,00	855.252,83	
0701110301	Adbos	855.252,83	0,00	0,00	855.252,83	
07011104	Aterros	104.697,60	0,00	0,00	104.697,60	
0701110401	Electricidade - Biogás	104.697,60	0,00	0,00	104.697,60	
070111040101	Electricidade - Biogás Aterro Ermesinde	83.758,08	0,00	0,00	83.758,08	
070111040102	Electricidade - Biogás Aterro Matosinhos	20.939,52	0,00	0,00	20.939,52	
07011105	Produtos Horta Formiga	719,46	0,00	0,00	719,46	
0701110501	Produtos Diversos	719,46	0,00	0,00	719,46	
0702	Serviços	17.277.419,40	0,00	0,00	17.277.419,40	
070209	Serviços Específicos das Autarquias	17.277.419,40	0,00	0,00	17.277.419,40	
07020902	Resíduos Sólidos	17.275.574,40	0,00	0,00	17.275.574,40	
0702090201	Deposição na incineradora	17.275.574,40	0,00	0,00	17.275.574,40	
070209020101	Proveniente das Câmaras Municipais	17.204.656,69	0,00	0,00	17.204.656,69	
070209020102	Proveniente do Sector Privado	70.917,71	0,00	0,00	70.917,71	
07020999	Outros	1.845,00	0,00	0,00	1.845,00	
0702099902	Campos De Férias	1.845,00	0,00	0,00	1.845,00	
08	Outras receitas correntes	2.728.490,64	0,00	0,00	2.728.490,64	
0801	Outras	2.728.490,64	0,00	0,00	2.728.490,64	
080199	Outras	2.728.490,64	0,00	0,00	2.728.490,64	
08019903	Iva Reembolsado	1.361.468,51	0,00	0,00	1.361.468,51	
08019999	Diversas	1.367.022,13	0,00	0,00	1.367.022,13	
0801999999	Outras	1.367.022,13	0,00	0,00	1.367.022,13	
	Total das Receitas correntes	48.167.069,21	0,00	0,00	48.167.069,21	
	Receitas de capital					
10	Transferências de capital	14.815.283,30	0,00	0,00	14.815.283,30	
1003	Administração Central	7.715.634,38	0,00	0,00	7.715.634,38	
100307	Estado-Partic.comunitária projectos co-financiados	7.715.634,38	0,00	0,00	7.715.634,38	
10030701	Fundo de coesão	7.687.120,40	0,00	0,00	7.687.120,40	
1003070103	POSEUR	7.687.120,40	0,00	0,00	7.687.120,40	
10030702	Outros	28.513,98	0,00	0,00	28.513,98	
1005	Administração Local	7.099.648,92	0,00	0,00	7.099.648,92	
100501	Continente	7.099.648,92	0,00	0,00	7.099.648,92	
10050101	Câmaras Municipais	7.099.648,92	0,00	0,00	7.099.648,92	
16	Saldo da gerência anterior	0,00	26.674.081,66	0,00	26.674.081,66	
1601	Saldo orçamental	0,00	26.674.081,66	0,00	26.674.081,66	
160101	Na Posse Do Serviço	0,00	26.674.081,66	0,00	26.674.081,66	
	Total das Receitas de capital	14.815.283,30	26.674.081,66	0,00	41.489.364,96	
	Total de Receita	62.982.352,51	26.674.081,66	0,00	89.656.434,17	

(3) Previsões iniciais - importâncias correspondentes ao orçamento inicial.

(6) Previsões corrigidas - valores finais relativos à previsão das receitas a cobrar. Inclui o saldo da gerência anterior após a sua aprovação.



Classificação Económica		Despesa				Obs (7)	
Codigo (1)	Descrição (2)	Dotações Iniciais (3)	Modificações Orçamentais		Reposições abatidas a pag.tos (6)		Dotações corrigidas (7)= (3)+(4)-(5)+(6)
			Inscrições/ Reforço (4)	Diminuições/ Anulações (5)			
	Despesas correntes						
01	Despesas com Pessoal	5 050 628,02	290 700,00	172 750,00		5 168 578,02	
0101	Remunerações certas e permanentes	4 020 352,00	103 200,00	172 750,00		3 950 802,00	
010102	Órgãos Sociais	44 808,72	0,00	0,00		44 808,72	
010104	Pessoal Quadro Regime Contrato Individual Trabalho	2 547 144,50	60 000,00	172 750,00		2 434 394,50	
01010401	Pessoal Em Funções	2 238 095,46	60 000,00	0,00		2 298 095,46	
01010404	Recrutamento Pessoal P/ Novos Postos Trabalho	309 049,04	0,00	172 750,00		136 299,04	
010107	Pessoal em Regime de Tarefa ou Avença	307 292,38	40 000,00	0,00		347 292,38	
010108	Pessoal Aguardando Aposentação	1 000,00	0,00	0,00		1 000,00	
010111	Representação	35 961,84	3 200,00	0,00		39 161,84	
010112	Suplementos e prémios	391 488,24	0,00	0,00		391 488,24	
01011201	Subsídio de Insalubridade	391 488,24	0,00	0,00		391 488,24	
010113	Subsídio de Refeição	261 720,36	0,00	0,00		261 720,36	
010114	Subsídio de Férias e de Natal	430 935,96	0,00	0,00		430 935,96	
01011401	Subsídio de Férias	215 467,98	0,00	0,00		215 467,98	
01011402	Subsídio de Natal	215 467,98	0,00	0,00		215 467,98	
0102	Abonos variáveis ou eventuais	57 263,84	30 000,00	0,00		87 263,84	
010202	Horas extraordinárias	7 872,58	4 000,00	0,00		11 872,58	
010204	Ajudas de custo	35 330,00	25 000,00	0,00		60 330,00	
010205	Abono para falhas	2 070,96	0,00	0,00		2 070,96	
010211	Subsídio de turno	10 590,74	1 000,00	0,00		11 590,74	
010214	Outros abonos em numerario ou especie	1 399,56	0,00	0,00		1 399,56	
0103	Segurança Social	973 012,18	157 500,00	0,00		1 130 512,18	
010301	Encargos com a saúde	58 740,98	100 000,00	0,00		158 740,98	
010302	Outros encargos com a saúde	38 064,93	10 000,00	0,00		48 064,93	
01030201	Comparticipações da ADSE	38 064,93	10 000,00	0,00		48 064,93	
010303	Subsídio familiar a crianças e jovens	15 025,20	0,00	0,00		15 025,20	
010304	Outras prestações familiares	100,00	2 000,00	0,00		2 100,00	
010305	Contribuições para a Segurança Social	784 489,17	41 000,00	0,00		825 489,17	
01030502	Segurança Social - Regime Geral	784 489,17	41 000,00	0,00		825 489,17	
0103050201	Caixa Geral de Aposentações	336 852,67	41 000,00	0,00		377 852,67	
0103050202	Regime geral	447 636,50	0,00	0,00		447 636,50	
010306	Acidentes em serviço e doenças profissionais	583,00	1 500,00	0,00		2 083,00	
010309	Seguros	76 008,90	3 000,00	0,00		79 008,90	
01030901	Seguros acidentes trabalho doenças profissionais	68 184,90	0,00	0,00		68 184,90	
01030903	Seguros de vida	7 824,00	3 000,00	0,00		10 824,00	
02	Aquisição de bens e serviços correntes	33 736 536,07	7 951 474,42	414 924,42		41 273 086,07	
0201	Aquisição de bens	967 362,46	111 000,00	100 200,00		978 162,46	
020101	Matérias-primas e subsidiárias	156 774,56	0,00	0,00		156 774,56	
020102	Combustíveis e lubrificantes	284 451,97	36 000,00	0,00		320 451,97	
02010201	Gasolina	8 905,20	1 000,00	0,00		9 905,20	
02010202	Gasóleo	234 072,76	35 000,00	0,00		269 072,76	
02010299	Outros	41 474,01	0,00	0,00		41 474,01	
020104	Limpeza e higiene	17 007,02	20 000,00	0,00		37 007,02	
020105	Alimentação - refeições confeccionadas	36 106,35	20 000,00	0,00		56 106,35	
020107	Vestuário e artigos pessoais	36 141,47	25 000,00	0,00		61 141,47	
020108	Material escritório	58 966,02	0,00	0,00		58 966,02	

Classificação Económica		Despesa					Obs (7)
Codigo (1)	Descrição (2)	Dotações Iniciais (3)	Modificações Orçamentais		Reposições abatidas a pag.tos (6)	Dotações corrigidas (7)= (3)+(4)-(5)+(6)	
			Inscrições/ Reforço (4)	Diminuições/ Anulações (5)			
020114	Outro material - peças	300 981,02	0,00	100 200,00		200 781,02	
020115	Prémios condecorações e ofertas	19 146,47	10 000,00	0,00		29 146,47	
020117	Ferramentas e utensílios	51 668,33	0,00	0,00		51 668,33	
020118	Livros e documentação técnica	6 119,25	0,00	0,00		6 119,25	
0202	Aquisição de serviços	32 769 173,61	7 840 474,42	314 724,42		40 294 923,61	
020201	Encargos das instalações	343 510,80	18 000,00	0,00		361 510,80	
02020101	Electricidade	320 722,17	15 000,00	0,00		335 722,17	
02020102	Água	22 788,63	3 000,00	0,00		25 788,63	
020202	Limpeza e higiene	118 965,57	40 000,00	0,00		158 965,57	
020203	Conservação de bens	796 349,83	0,00	0,00		796 349,83	
020206	Locação material de transporte	87 278,93	0,00	0,00		87 278,93	
020208	Locação outros bens	100,00	0,00	0,00		100,00	
020209	Comunicações	83 492,67	40 000,00	0,00		123 492,67	
020210	Transportes	47 917,10	20 000,00	0,00		67 917,10	
020211	Representação dos serviços	37 699,50	0,00	0,00		37 699,50	
020212	Seguros	69 289,49	15 000,00	0,00		84 289,49	
020213	Deslocações e estadas	264 400,82	30 000,00	46 724,42		247 676,40	
020214	Estudos pareceres projectos e consultadoria	1 753 243,08	80 000,00	168 000,00		1 665 243,08	
020215	Formação	196 258,80	60 000,00	0,00		256 258,80	
020216	Seminários exposições e similares	429 622,13	0,00	0,00		429 622,13	
020217	Publicidade	462 162,71	0,00	100 000,00		362 162,71	
020218	Vigilância e segurança	254 898,34	30 750,00	0,00		285 648,34	
020219	Assistência técnica	314 899,64	0,00	0,00		314 899,64	
020220	Outros trabalhos especializados	1 305 971,02	280 000,00	0,00		1 585 971,02	
020222	Serviços de saúde	22 700,00	0,00	0,00		22 700,00	
020225	Outros serviços	26 180 413,18	7 226 724,42	0,00		33 407 137,60	
02022502	Exploração aterro anexo central valor. Energética	431 384,26	200 000,00	0,00		631 384,26	
02022503	Exploração da central de valorização energética	20 035 341,39	5 250 000,00	0,00		25 285 341,39	
02022504	Exploração da central de valorização orgânica	2 463 643,34	1 250 000,00	0,00		3 713 643,34	
02022505	Exploração biogás - aterro ermesinde	75 374,40	0,00	0,00		75 374,40	
02022506	Exploração biogás - aterro matosinhos	22 140,00	26 724,42	0,00		48 864,42	
02022508	Transporte e tratamento de lixiviados	107 973,09	0,00	0,00		107 973,09	
02022509	Responsabilidade social externa	510 391,12	0,00	0,00		510 391,12	
02022510	Comunicação e responsabilidade social interna	126 265,48	0,00	0,00		126 265,48	
02022512	Exploração do centro triagem	1 895 151,84	250 000,00	0,00		2 145 151,84	
02022599	Outros	512 748,26	250 000,00	0,00		762 748,26	
03	Juros e outros encargos	1 886 255,17	2 000,00	0,00		1 888 255,17	
0301	Juros da dívida pública	1 754 108,33	0,00	0,00		1 754 108,33	
030103	Sociedades Financeiras	1 754 108,33	0,00	0,00		1 754 108,33	
03010302	Empréstimos de Médio e longo prazo	1 754 108,33	0,00	0,00		1 754 108,33	
0301030201	BEI	1 754 108,33	0,00	0,00		1 754 108,33	
0305	Outros juros	50,00	0,00	0,00		50,00	
030501	Juros de mora	50,00	0,00	0,00		50,00	
0306	Outros encargos financeiros	132 096,84	2 000,00	0,00		134 096,84	
030601	Outros encargos financeiros	132 096,84	2 000,00	0,00		134 096,84	
03060101	Garantias bancárias	131 296,84	0,00	0,00		131 296,84	
03060199	Outros	800,00	2 000,00	0,00		2 800,00	



Ano 2019
 Nr. Alterações: 9
 Nr. Revisões: 1
 Un: euros

Classificação Económica		Despesa					Obs (7)
Codigo (1)	Descrição (2)	Dotações Iniciais (3)	Modificações Orçamentais		Reposições abatidas a pag.tos (6)	Dotações corrigidas (7)= (3)+(4)-(5)+(6)	
			Inscrições/ Reforço (4)	Diminuições/ Anulações (5)			
04	Transferencias correntes	91 691,40	0,00	0,00		91 691,40	
0407	Instituições sem fins lucrativos	80 540,00	0,00	0,00		80 540,00	
040701	Instituições sem fins lucrativos	80 540,00	0,00	0,00		80 540,00	
0408	Familias	11 151,40	0,00	0,00		11 151,40	
040802	Outras	11 151,40	0,00	0,00		11 151,40	
06	Outras despesas correntes	2 059 155,44	45 000,00	373 000,00		1 731 155,44	
0602	Diversas	2 059 155,44	45 000,00	373 000,00		1 731 155,44	
060201	Impostos e taxas	25 892,94	45 000,00	0,00		70 892,94	
060203	Outras	2 033 262,50	0,00	373 000,00		1 660 262,50	
06020305	Outras	2 033 262,50	0,00	373 000,00		1 660 262,50	
0602030501	Rendas e alugueres	568 098,88	0,00	0,00		568 098,88	
0602030599	Outros	1 465 163,62	0,00	373 000,00		1 092 163,62	
	Total das Despesas correntes	42 824 266,10	8 289 174,42	960 674,42	0,00	50 152 766,10	
07	Despesas de capital	9.931.585,63	19.765.581,66	420.000,00		29.277.167,29	
0701	Aquisição de bens de investimentos	9.931.585,63	19.765.581,66	420.000,00		29.277.167,29	
	Investimentos						
070101	TERRENOS	10 012,81	400 000,00	0,00		410 012,81	
070104	Construções diversas	5 121 180,22	2 248 909,00	0,00		7 370 089,22	
07010401	Viadutos, arruamentos e obras complementares	19 100,00	86 100,00	0,00		105 200,00	
07010411	Infraestruturas p/ tratamento de resíduos sólidos	4 978 912,94	645 235,00	0,00		5 624 147,94	
07010413	Outros	123 167,28	1 517 574,00	0,00		1 640 741,28	
070106	Material de transporte	66 420,00	2 319 534,00	0,00		2 385 954,00	
07010601	Recolha de resíduos	66 420,00	2 164 677,00	0,00		2 231 097,00	
07010602	Outro	0,00	154 857,00	0,00		154 857,00	
070107	Equipamento de informática	106 813,36	995 488,20	0,00		1 102 301,56	
070108	Software informático	33 671,25	689 354,50	0,00		723 025,75	
070109	Equipamento administrativo	367 636,59	118 400,00	0,00		486 036,59	
070110	Equipamento básico	2 191 565,14	9 803 540,41	400 000,00		11 595 105,55	
07011001	Equipamento de recolha de resíduos	2 031 829,57	7 674 817,96	300 000,00		9 406 647,53	
07011002	Outro	159 735,57	2 128 722,45	100 000,00		2 188 458,02	
0701100201	Equipamento de tratamento de resíduos	159 735,57	2 128 722,45	100 000,00		2 188 458,02	
070111	Ferramentas e utensílios	8 791,03	93 436,95	0,00		102 227,98	
070113	Investimentos incorpóreos	2 460,00	0,00	0,00		2 460,00	
070115	Outros investimentos	2 023 035,23	3 096 918,60	20 000,00		5 099 953,83	
10	Passivos Financeiros	9 250 000,00	0,00	0,00		9 250 000,00	
1006	Empréstimos a médio e longo prazos	9 250 000,00	0,00	0,00		9 250 000,00	
100603	Sociedades Financ.-Bancos e outras Instituições	9 250 000,00	0,00	0,00		9 250 000,00	
10060301	Banco Europeu de investimento - BEI	9 250 000,00	0,00	0,00		9 250 000,00	
1006030103	Emprestimo 21845	9 240 000,00	0,00	0,00		9 240 000,00	
100603010301	Amortização de capital	9 240 000,00	0,00	0,00		9 240 000,00	
1006030104	Emprestimo 23440	10 000,00	0,00	0,00		10 000,00	
100603010401	Amortização de capital	10 000,00	0,00	0,00		10 000,00	
	Total das Despesas de capital	19 181 585,63	19 765 581,66	420 000,00	0,00	38 527 167,29	
	Total de Despesa	62 005 851,73	28 054 756,08	1 380 674,42	0,00	88 679 933,39	

(3) Previsões iniciais - importâncias correspondentes ao orçamento inicial.

(6) Previsões corrigidas - valores finais relativos à previsão das receitas a cobrar. Inclui o saldo da gerência anterior após a sua aprovação.

MODIFICAÇÕES AO PLANO PLURIANUAL DE INVESTIMENTOS

Ano 2019
 Nr. Alterações: 4
 Nr. Revisões: 1
 Un: euros

Objectivo	Código Class. Económico	Número do Proj/ Acção	Resp.	Datas		Despesas					Anos seguintes	Modificação (+)-(f)=(d)-(c)			
				Ini.	Fim	2019		Financ. não definido	2020	2021			2022	Outros	
						Total	Financiamento definido								
							Dotação actual (a)=(c)+(e)								Dotação corrigida (b)=(d)+(f)
Construção do novo Aterro Sanitário Intermunicipal		008/00	Lipor	2000	2037	000	000	000	000	000	000	000	000		
Aquisição de terrenos para o Aterro Sanitário Intermunicipal e suas vias de acesso	070101	009/00	Lipor	2003	2020	1001281	41001281	41001281	41001281	000	000	000	40000000		
Concepção/execução de projectos vocacionados para a Educação Ambiental	070115	065/00	Lipor	2000	2024	982.424,69	982.424,69	982.424,69	982.424,69	000	276.601,57	000	000		
Diversas acções de requalificação ambiental, valorização patrimonial na zona envolvente do Aterro de Ermesinde	070115	001/01	Lipor	2001	2020	91.594,63	494.815,23	494.815,23	494.815,23	000	134.406,20	000	403.216,60		
Construção da 3ª linha da LIPOR II	070100201	030/01	Lipor	2003	2020	25.000.000	150.000.000	150.000.000	150.000.000	000	99.850.000.000	000	125.000.000		
Aproveitamento energético do Aterro de Matosinhos	07010411	032/01	Lipor	2006	2020	29.495,51	29.495,51	29.495,51	29.495,51	000	000	000	000		
Diversas acções de requalificação ambiental, valorização patrimonial na zona envolvente da Central de Incineração	070115	033/01	Lipor	2004	2020	12.300.000	36.900.000	36.900.000	36.900.000	000	12.300.000	000	24.600.000		
Concepção/execução de uma unidade de transferência e compactação de RSU na AMP	07010411	034/01	Lipor	2017	2020	3.249.517,43	3.249.517,43	3.249.517,43	3.249.517,43	000	1.083.172,48	000	000		
Aquisição de diverso equipamento administrativo	070109	038/01	Lipor	2001	2016	367.656,59	461.436,59	461.436,59	461.436,59	000	143.500.000	000	93.800.000		
Concepção, implementação e monitorização de um sistema de informação integrado	070108	040/01	Lipor	2001	2020	33.671,25	689.815,75	689.815,75	689.815,75	000	198.501,50	000	656.144,50		
Aquisição de diverso equipamento informático	070107	007/03	Lipor	2003	2020	100.048,36	309.812,56	309.812,56	309.812,56	000	101.286,40	000	209.764,20		
Diversas acções de requalificação ambiental, valorização patrimonial na zona envolvente do Centro de Triagem	070115 *	003/04	Lipor	2004	2020	6.800.000	400.154,00	400.154,00	400.154,00	000	15.988.800	000	393.354,00		
Diversas acções de requalificação ambiental, valorização patrimonial na zona envolvente ao Aterro de Vila do Conde	07010401	004/04	Lipor	2004	2016	12.300.000	12.300.000	12.300.000	12.300.000	000	410.000	000	000		
Diversas acções de requalificação ambiental e valorização patrimonial na zona envolvente do Aterro da Póvoa de Varzim	07010401	005/04	Lipor	2004	2020	12.300.000	12.300.000	12.300.000	12.300.000	000	410.000	000	000		
Diversas acções de fiscalização e monitorização da Central de Valorização Energética	020220 *	008/04	Lipor	2004	2020	241.192,75	241.192,75	241.192,75	241.192,75	000	235.000.000	235.000.000	000		
Aluguer operacional de equipamentos e viaturas	020206 *	009/04	Lipor	2013	2020	118.633,91	118.633,91	118.633,91	118.633,91	000	60.000.000	60.000.000	000		
Projectos de compostagem caseira e agricultura biológica	07010413	002/06	Lipor	2006	2020	151.290,00	151.290,00	151.290,00	151.290,00	000	504.300	000	000		

Objectivo	Código Class. Económico	Número do Proj/ Acção	Resp.	Datas		Despesas						Modificação (+)-(f)=(d)-(c)			
				Ini.	Fim	2019			Anos seguintes						
						Total	Financiamento definido		2020	2021	2022		Outros		
							Dotação actual (a)=(c)+(e)	Dotação corrigida (b)=(d)+(f)						Dotação actual (c)	Dotação corrigida (d)
Prestação de Serviços de Segurança e Vigilância das Instalações da LIPOR I	020218	007/06	Lipor	2006	2020	254898,34	254898,34	254898,34	254898,34	0,00	25000000	25000000	25000000	25000000	0,00
Exploração do Aterro Anexo à LIPOR II	0202502	008/06	Lipor	2006	2040	431.384,26	631.384,26	631.384,26	631.384,26	0,00	0,00	0,00	0,00	0,00	20.000.000
Diversas acções de fiscalização e monitorização da Central de Valorização Orgânica	020220	009/06	Lipor	2006	2020	46604,70	46604,70	46604,70	46604,70	0,00	4500000	4500000	4500000	4500000	0,00
Exploração da Central de Valorização Energética	0202503	010/06	Lipor	2006	2020	20035341,39	25.285.341,39	25.285.341,39	25.285.341,39	0,00	20.041141,28	20.391.248,48	198.660.876	40.432.389,76	5.250.000,00
Exploração da Central de Valorização Orgânica	0202504 *	011/06	Lipor	2006	2025	2.463.643,34	3.963.643,34	3.963.643,34	3.963.643,34	0,00	2.568.892,20	2.590.818,80	2.613.048,40	15.571.506,22	1.500.000,00
Núcleo de Inovação	070100201	002/07	Lipor	2007	2024	11396873	2.35772518	2.35772518	2.35772518	0,00	81924173	0,00	0,00	0,00	2.243.756,45
Exploração do Biogás no Aterro Sanitário de Ermesinde	2022505	005/07	Lipor	2007	2020	7537400	7537400	7537400	7537400	0,00	0,00	0,00	0,00	0,00	0,00
Projecto de adaptação das melhores tecnologias disponíveis para as instalações industriais da LIPOR	070100201	002/08	Lipor	2008	2024	25.000.000	25.000.000	25.000.000	25.000.000	0,00	7.765.560,45	0,00	0,00	0,00	0,00
Encerramento e selagem do alveolo sul do Aterro Sanitário da Maia	07010411	003/08	Lipor	2008	2020	25.000.000	150.000.000	150.000.000	150.000.000	0,00	85000000	0,00	0,00	0,00	125.000.000
Registo e manutenção de marcas e patentes	070113	004/08	Lipor	2008	2016	2.460,00	2.460,00	2.460,00	2.460,00	0,00	82000	0,00	0,00	0,00	0,00
Obras de Remodelação e ampliação das instalações industriais e administrativas	07010413	005/08	Lipor	2008	2020	5416428	1571738,28	1571738,28	1571738,28	0,00	520785,28	0,00	0,00	0,00	1.575.740,00
Exploração de Biogás no Aterro Sanitário de Matosinhos	02022506	009/08	Lipor	2008	2020	22140,00	22140,00	22140,00	22140,00	0,00	0,00	0,00	0,00	0,00	0,00
Eficiência Energética dos edifícios e equipamentos	070115	016/08	Lipor	2008	2020	172.659,27	373.075,27	373.075,27	373.075,27	0,00	75.522,00	0,00	0,00	0,00	200.416,00
Requalificação e Manutenção da Rede de Ecocentros	0701001 *	003/09	Lipor	2009	2020	686.782,80	762.427,80	762.427,80	762.427,80	0,00	25.215,00	0,00	0,00	0,00	75.645,00
Programa de redução de GEEs	070115	007/09	Lipor	2009	2020	69144,45	69144,45	69144,45	69144,45	0,00	23.048,15	0,00	0,00	0,00	0,00
Gestão de Fluxos Específicos	02022599	011/09	Lipor	2009	2020	50910866	50910866	50910866	50910866	0,00	55000000	50000000	50000000	50000000	0,00
Reconversão da Plataforma da LIPOR	07010411	001/11	Lipor	2011	2020	1623.000,00	1.774.290,00	1.774.290,00	1.774.290,00	0,00	1.277.509,55	0,00	0,00	0,00	151.290,00
Aquisição de Diverso Equipamento de Transporte	07010601 *	001/12	Lipor	2012	2020	66.420,00	448.827,00	448.827,00	448.827,00	0,00	149.609,00	0,00	0,00	0,00	382.407,00
Aquisição de Ferramentas	070111	002/12	Lipor	2012	2020	8.791,03	102.227,98	102.227,98	102.227,98	0,00	34.015,65	0,00	0,00	0,00	93.436,95
Aquisição Diverso Equipamento Básico	070100201	003/12	Lipor	2012	2020	47242,34	215198,34	215198,34	215198,34	0,00	454.669,17	0,00	0,00	0,00	167.956,00
Empréstimo Médio Prazo BEI	10060301030	004/12	Lipor	1996	2024	9.250.000,00	9.250.000,00	9.250.000,00	9.250.000,00	0,00	9.850.000,00	8.300.000,62	9.000.000,00	7502.689,00	0,00
Assistências Técnicas	020219	005/12	Lipor	2012	2020	255.808,23	255.808,23	255.808,23	255.808,23	0,00	23000000	23000000	23000000	23000000	0,00

Objectivo	Código Class. Económico	Número do Proj/ Acção	Resp.	Datas		Despesas						Modificação (+)-(f)=(d)-(c)		
				Ini.	Fim	2019			Anos seguintes					
						Total	Financiamento definido		2020	2021	2022		Outros	
							Dotação actual (a)=(c)+(e)	Dotação corrigida (b)=(d)+(f)						Dotação actual (c)
Encargos Financeiros	0301030201	006/12	Lipor	2012	2020	1754108,33	1754108,33	1754108,33	0,00	13489601,3	91752593	567362,45	386913,67	0,00
Fornecimento de Adicionais à Refeição	020105 *	007/12	Lipor	2012	2020	45288,60	60288,60	60288,60	0,00	3500000	3500000	3500000	3500000	1500000
Fornecimento de Electricidade	02020101 *	008/12	Lipor	2012	2020	321456,10	321456,10	321456,10	0,00	30070000	30070000	30070000	30070000	0,00
Prestação de Serviços de Formação	020215	009/12	Lipor	2012	2020	5747100	5747100	5747100	0,00	50000000	50000000	50000000	50000000	0,00
Prestação de Trabalhos Especializados	020220	011/12	Lipor	2012	2020	1334828,82	1334828,82	1334828,82	0,00	94500000	89500000	84500000	79500000	20000000
Prestação de Serviços de Saúde	020222	012/12	Lipor	2012	2020	2270000	2270000	2270000	0,00	2200000	1800000	1800000	2000000	0,00
Rendas e Alugueres	0602030501	013/12	Lipor	2012	2020	271068,35	271068,35	271068,35	0,00	22900000	22900000	22900000	22900000	0,00
Estudos, Pareceres, Projetos e Consultoria	020214 *	015/12	Lipor	2012	2020	1172276,49	1172276,49	1172276,49	0,00	1008000000	858000000	808000000	758000000	50000000
Transporte e Tratamento de Lixiviados	02022508	016/12	Lipor	2012	2020	107973,09	107973,09	107973,09	0,00	100000000	100000000	100000000	100000000	0,00
Responsabilidade Social Externa	02022509	017/12	Lipor	2012	2020	3787500	3787500	3787500	0,00	3000000	3000000	3000000	3000000	0,00
Prestação Serviços de Higiene e Limpeza	020202	018/12	Lipor	2012	2020	11896557	15896557	15896557	0,00	110000000	110000000	110000000	110000000	40000000
Prestação de Serviços de Telecomunicações	020209 *	019/12	Lipor	2012	2020	9266994	13266994	13266994	0,00	59100000	59100000	59100000	59100000	40000000
Fornecimento de Materias Primas e Subsidiárias	020101	020/12	Lipor	2012	2020	156774,56	156774,56	156774,56	0,00	100000000	100000000	100000000	100000000	0,00
Fornecimento de Serviços de Manutenção/ Conservação	020203 *	021/12	Lipor	2012	2020	667845,83	667845,83	667845,83	0,00	550500000	550500000	550500000	550500000	0,00
Seguros	020212 *	022/12	Lipor	2012	2020	145298,39	145298,39	145298,39	0,00	145113,49	145113,49	145113,49	145113,49	0,00
Fornecimento de combustíveis e outros fluidos	02010202 *	001/13	Lipor	2013	2020	280546,77	315546,77	315546,77	0,00	233000000	233000000	233000000	233000000	35000000
Promoção da Compostagem Caseira nas habitações e Comunidades	070115	001/16	Lipor	2016	2020	116380,85	116380,85	116380,85	0,00	4674000	0,00	0,00	0,00	0,00
Promoção da Redução do Desperdício Alimentar na Restauração e Cidadãos	070115	002/16	Lipor	2016	2020	65166,24	65166,24	65166,24	0,00	1558000	0,00	0,00	0,00	0,00
Conceção e Desenvolvimento de Estudo Piloto sobre a redução do Desperdício Alimentar na região		003/16	Lipor	2016	2020	0,00	0,00	0,00	0,00	2000000	0,00	0,00	0,00	0,00
Promoção do aumento da vida útil dos equipamentos eletricos e eletronicos (REEE)	07010413	005/16	Lipor	2016	2020	5387400	5387400	5387400	0,00	1795800	0,00	0,00	0,00	0,00
Alargamento e Reforço da Rede de Ecopontos	07011001	007/16	Lipor	2016	2020	2583000	2583000	2583000	0,00	861000	0,00	0,00	0,00	0,00
Implementação e expansão de projetos de recolha seletiva PAP da fração Multimaterial (produtores residenciais e não residenciais)	07011001 *	008/16	Lipor	2016	2020	3334411,52	13401699,48	11582099,33	18196001,5	4175804,54	0,00	0,00	0,00	1006728796

Objectivo	Código Class. Económico	Número do Proj/ Acção	Resp.	Datas		Despesas					Modificação (+/-) (f)-(d)-(c)			
				Ini.	Fim	2019		Anos seguintes						
						Total	Financiamento definido		2020	2021		2022	Outros	
							Dotação actual (a)-(c)+(e)	Dotação corrigida (b)-(d)-(f)						Dotação actual (c)
Implementação e expansão de projetos de recolha seletiva de RU em eventos	7011001	009/16	Lipor	2016	2020	0,00	204 057,00	204 057,00	0,00	68 019,00	0,00	0,00	0,00	204 057,00
Implementação e expansão de projetos de recolha seletiva de resíduos verdes (produtores residenciais e não residenciais)	07011001*	011/16	Lipor	2016	2022	63 960,00	63 960,00	63 960,00	0,00	0,00	0,00	0,00	0,00	0,00
Central de valorização de Escórias	07010411	012/16	Lipor	2016	2020	15 000,00	50 000,00	50 000,00	0,00	1750 000,00	0,00	0,00	0,00	35 000,00
Implementação de sistemas PAYT e cálculo de sistema tarifário PAYT	07011001	016/16	Lipor	2016	2020	0,00	180 810,00	180 810,00	0,00	0,00	0,00	0,00	0,00	180 810,00
Exploração Centro Triagem	02022512	019/16	Lipor	2017	2021	1 895 151,84	2 145 151,84	2 145 151,84	0,00	1 389 689,40	1 389 689,40	1 042 267,05	0,00	250 000,00
Estratégia de Adaptação às Alterações Climáticas	020213	020/16	Lipor	2017	2020	0,00	0,00	0,00	0,00	187 250,00	0,00	0,00	0,00	0,00
Serviços de Deslocação e Viagens	020213	001/17	Lipor	2017	2020	190 488,75	190 488,75	190 488,75	0,00	100 000,00	100 000,00	100 000,00	100 000,00	0,00
Monitorização de projetos de Recolha Seletiva	07011001*	001/18	Lipor	2019	2024	233 700,00	1 828 764,00	1 828 764,00	0,00	531 688,00	0,00	0,00	0,00	1 595 064,00
TOTAIS						53 878 082,79	80 803 664,45	78 984 064,30	1 819 600,15	173 125 868,17	38 722 496,72	38 122 179,07	68 828 912,14	26 925 581,66

(a), (c) e (e) Dotação do projecto/acção antes da modificação.

* A acção com sub-acções de diferentes classificações económicas.



8.3.3 – Contratação administrativa

SITUAÇÃO DOS CONTRATOS



(Uni: Milhares de Euros)

ENTIDADE (1)	Contrato				Visto Tribunal	Data primeiro pagto (8)	Pagamentos na gerência				Pagamentos acumulados				Obs. (17)
	Objecto (2)	Data (3)	Valor (4)	Modalidades adjudicação (5)			Número registro (6)	Data (7)	Trabalhos normais (9)	Revisão de preços (10)	Trabalhos a mais (11)	Total (12)=(9)+ (10)+(11)	Trabalhos normais (13)	Revisão de preços (14)	
ACORDO															
FERROVIAL SERVIÇOS, S.A.	Acordo utilização de infraestruturas	24-07-2017	10 150	Concurso Público com Publicidade Internacional			20-10-2017	2 042	62	0	4 504	62	0	4 566	
AQUISIÇÃO DE BENS															
RESOPRE - SOC. REVENDEDORA APARELHOS DE PRECIÇÃO, S.A	Fornecimento de contentores com identificador eletrónico para a recolha seletiva porta-a-porta não residencial de resíduos orgânicos	20-12-2018	36	Concurso Público			03-05-2019	44	0	0	44	0	0	44	
ARRENDAMENTO															
MANUEL DUARTE PEREIRA CABRAL	Contrato de arrendamento de duração limitada para fins não habitacionais	24-04-2019	24	Ajuste Direto Geral			03-05-2019	18	0	0	18	0	0	18	
ANA CRISTINA SANTOS FERREIRA COELHO DE BRITO	Contrato de arrendamento de duração limitada para fins não habitacionais	27-05-2019	27	Ajuste Direto Geral			04-06-2019	16	0	0	16	0	0	16	
AVENÇA															
VITOR ALEXANDRE NUNES PEREIRA	Contrato de avença de planeamento de projetos de recolha seletiva em feiras e eventos dos municípios da LIPOR	16-04-2018	18	Ajuste Direto Geral			30-04-2018	5	0	0	20	0	0	20	
EMÍLIA DO ROSÁRIO DA SILVA AZEVEDO PEREIRA DE FARIA	Prestação de serviços de consultoria para o desenvolvimento e acompanhamento da gestão ambiental, em regime de avença	02-07-2018	15	Ajuste Direto Geral			25-07-2018	9	0	0	17	0	0	17	
ADÉLIA DOMINGUES DIAS	Prestação de serviços de assessoria para a comercialização de produtos da LIPOR, na modalidade de avença	10-07-2018	20	Ajuste Direto Geral			26-07-2018	14	0	0	24	0	0	24	
FRANCISCA NEVES MATA DE CARVALHO	Prestação de serviços para a consultoria na área da contratação pública e auditoria	17-08-2018	12	Ajuste Direto Geral			23-08-2018	8	0	0	13	0	0	13	
LEONOR NESTOR AZEVEDO GONÇALVES PEREIRA RODRIGUES	Consultoria para o desenvolvimento e acompanhamento de ferramentas de gestão e de procedimentos na área de comunicação, sustentabilidade e marketing	20-12-2018	12	Ajuste Direto Geral			23-01-2019	12	0	0	12	0	0	12	
MARIA MARGARIDA DOS SANTOS MAIA	Investigação e desenvolvimento de equipamentos de colheita de energia no âmbito do projeto nanotherm4eharv- ptdc/ctm- nan/5414/2014, em regime de avença	13-03-2019	10	Ajuste Direto Geral			28-05-2019	9	0	0	9	0	0	9	

ENTIDADE (1)	Contrato		Valor (4)	Modalidades adjudicação (5)	Visto Tribunal		Data primeiro pagto (8)	Pagamentos na gerência			Pagamentos acumulados			Obs. (17)
	Objecto (2)	Data (3)			Número registo (6)	Data (7)		Trabalhos normais (9)	Revisão de preços (10)	Trabalhos a mais (11)	Total (12)=(9)+(10)+(11)	Trabalhos normais (13)	Revisão de preços (14)	
EMPREITADA DE OBRAS PÚBLICAS														
PA RESIDEL - OPTIMIZAÇÃO ENERGÉTICA DE RESÍDUOS, S.A.	Concepção, Construção, Fornecimento, Montagem e Exploração do Sistema de Valorização Energética do Biogás do Aterro de Ermesinde da LIPOR	20-08-2007	5 526	Concurso Público com Publicidade Internacional	1108/07	12-11-2007	18-02-2008	37	0	0	2 839	0	0	2 839
TOMAS DE OLIVEIRA, EMPREITEIROS S.A.	Contrato de Concepção, Construção, Fornecimento, Montagem e Exploração do Sistema de Valorização Energética do Biogás do Aterro Sanitário de Matosinhos, da LIPOR	18-03-2008	2 647	Concurso Público com Publicidade Internacional	473/08	31-05-2008	27-03-2009	49	0	29	928	0	29	958
CONSTRUÇÕES CORTE RECTO, LDA	Contrato de Empreitada de construção de ecocentro e estação de transferência da Póvoa de Varzim	01-02-2018	1 488	Concurso Público	VISA-DO	24-04-2018	25-07-2018	662	0	0	1 476	0	0	1 476
CONSTRUÇÕES CORTE RECTO	Contrato de empreitada de reabilitação da plataforma interior da LIPOR	07-05-2018	2 191	Concurso Público	VISA-DO	14-06-2018	09-04-2019	751	0	0	751	0	0	751
CÁNDIDO JOSÉ RODRIGUES, S.A.	Requalificação do Ecocentro da Varziela, Sistema de Transferência de Resíduos da Recolha Seletiva Embalagens, Papel-Cartão e Vidro	11-06-2019	320	Concurso Público			21-11-2019	41	0	0	41	0	0	41
FORNECIMENTOS														
ROLAMENTOS PONTE DA PEDRA, LDA	Fornecimento de ferramentas, equipamentos e material de manutenção diverso	01-01-2017	24	Ajuste Direto Geral			31-03-2017	2	0	0	26	0	0	26
APONTAMENTOS DEPOCA - CONSTRUÇÃO E AFINS UNIPessoal, LDA	Contrato de fornecimento e cravação de marcos e delimitação de terrenos	14-06-2017	22	Ajuste Direto Geral			21-11-2017	6	0	0	22	0	0	22
FERROVIAL SERVIÇOS,S.A.	Contrato de comodato - viatura 74-30-HU	24-07-2017	10.150	Concurso Público com Publicidade Internacional			20-10-2017	2.042	62	0	4.504	62	0	4566
A SUPER 2000 MAQUINAS AUTOMÁTICAS DE BEBIDAS S A	Contrato de fornecimento de bebidas quentes e frias para a LIPOR	27-07-2017	22	Ajuste Direto Geral			05-02-2018	4	0	0	25	0	0	25
OLIVEIRA MONTEIRO E SOARES S.A.	Contrato de fornecimento de equipamentos e de material de construção diverso	28-07-2017	16	Ajuste Direto Geral			09-03-2018	6	0	0	15	0	0	15
OVO SOLUTIONS -SOLUÇÕES AMBIENTAIS, S.A.	Contrato de fornecimento de - 2000 (dois mil) compostores no âmbito do projeto de compostagem caseira	16-08-2017	59	Concurso Público			20-02-2018	15	0	0	73	0	0	73
BOMPISO - COMERCIO DE PNEUS, S.A.	Contrato de fornecimento de montagem e reparação de pneus de veículos e máquinas da frota LIPOR	16-08-2017	20	Ajuste Direto Geral			16-05-2018	6	0	0	14	0	0	14
EDEN SPRINGS PORTUGAL, S.A.	Contrato de fornecimento de fornecimento de garrafas de água e copos de plástico	25-07-2017	19	Ajuste Direto Geral			20-10-2017	6	0	0	14	0	0	14

ENTIDADE (1)	Contrato				Data primeiro pagto (8)	Pagamentos na gerência				Pagamentos acumulados				Obs. (17)		
	Objecto (2)	Data (3)	Valor (4)	Modalidades adjudicação (5)		Visto Tribunal		Trabalhos normais (9)	Revisão de preços (10)	Trabalhos a mais (11)	Total (12)=(9)+ (10)+(11)	Trabalhos normais (13)	Revisão de preços (14)		Trabalhos a mais (15)	Total (16)=(13)+ (14)+(15)
						Número registo (6)	Data (7)									
STAPLES PORTUGAL - EQUIPAMENTO DE ESCRITÓRIO S.A	Contrato de fornecimento de fornecimento de material diverso de escritório	01-09-2017	12	Ajuste Directo Geral			1	0	0	1	14	0	0	14		
HIGIARB - PRODUTOS DE HIGIENE E LIMPEZA, LDA	Contrato de fornecimento de produtos para a lavandaria da LIPOR	19-02-2018	9	Ajuste Directo			1	0	0	1	4	0	0	4		
MANITOU PORTUGAL S.A.	Contrato de fornecimento de peças e de prestação de serviços de reparação para as máquinas industriais da LIPOR	18-05-2018	20	Ajuste Directo			13	0	0	13	21	0	0	21		
MARIA DE FÁTIMA NUNES FONSECA & FILHOS LDA	Contrato de fornecimento de material elétrico diverso	28-05-2018	30	Consulta Prévia			9	0	0	9	37	0	0	37		
SPARS SEGURANÇA E HIGIENE NO TRABALHO LDA	Ajuste direto para o fornecimento de equipamento de proteção individual	04-06-2018	17	Ajuste Directo Geral			7	0	0	7	21	0	0	21		
PETRÓLEOS DE PORTUGAL PETROGAL, S.A.	Ajuste Directo para o Fornecimento de Gás Natural Veicular para as Viaturas da LIPOR	06-06-2018	11	Ajuste Directo Geral			4	0	0	4	8	0	0	8		
ROLEAR AUTOMATIZAÇÕES ESTUDIOS E REPRESENTAÇÕES S.A.	Aquisição de gás natural, ao abrigo do acordo quadro da ESPAP, para o fornecimento de gás natural em regime de mercado livre para Portugal Continental	20-07-2018	4	Consulta Prévia ao abrigo de Acordo Quadro			3	0	0	3	4	0	0	4		
OVO SOLUTIONS - SOLUÇÕES AMBIENTAIS, S.A.	Concurso Público para o Fornecimento de Contentores com Identificador Eletrónico para às Recolhas Seletivas Porta-a-porta de Resíduos Orgânicos no Âmbito dos PAPERSU Municipais.	27-08-2018	139	Concurso Público			108	0	0	108	171	0	0	171		
JUMPLÁS - INDÚSTRIA E COMÉRCIO DE PLÁSTICOS, SOCIEDADE UNIPessoal LDA	Consulta Prévia para o Fornecimento de Estruturas para Suporte de Contentores no Âmbito do Projeto PaP Residencial.	07-08-2018	38	Consulta Prévia			19	0	0	19	45	0	0	45		
OVO SOLUTIONS - SOLUÇÕES AMBIENTAIS, S.A.	Fornecimento de Contentores com identificador eletrónico para as recolhas seletivas porta-a-porta de materiais no âmbito dos PAPERSU municipais	05-09-2018	480	Concurso Público com Publicidade Internacional	09-11-2018	VISTO ITACI	279	0	0	279	279	0	0	279		
OVO SOLUTIONS - SOLUÇÕES AMBIENTAIS, S.A.	Fornecimento de 2000 compostores no âmbito do projeto de compostagem caseira	24-09-2018	59	Concurso Público			73	0	0	73	73	0	0	73		
SCHREDER ILUMINAÇÃO S A	Consulta prévia para o fornecimento de luminárias exteriores	21-08-2018	35	Consulta Prévia			8	0	0	8	42	0	0	42		
GALP POWER S A	Aquisição de eletricidade, 100% renovável, em Alta Tensão (AT) - Tetra-Horária, Média Tensão (MT) - Tetra-Horária e Baixa Tensão Normal - (BTN) (ESPAP)	12-07-2018	201	Ajuste Directo ao abrigo de Acordo			174	0	0	174	246	0	0	246		
WURTH - PORTUGAL - TÉCNICA DE MONTAGEM LDA	Fornecimento de Material Diverso	02-10-2018	18	Ajuste Directo Geral			7	0	0	7	8	0	0	8		

ENTIDADE (1)	Contrato				Data primeiro pagto (8)	Pagamentos na gerência					Pagamentos acumulados					Obs. (17)
	Objecto (2)	Data (3)	Valor (4)	Modalidades adjudicação (5)		Visto Tribunal		Trabalhos normais (9)	Revisão de preços (10)	Trabalhos a mais (11)	Total (12)=(9)+ (10)+(11)	Trabalhos normais (13)	Revisão de preços (14)	Trabalhos a mais (15)	Total (16)=(13)+ (14)+(15)	
						Número registo (6)	Data (7)									
SUPERHIGIENE SOCIEDADE DE EQUIPAMENTO E HIGIENE INDUSTRIAL, LDA	Contrato Público para o "Fornecimento de Sacos de Plástico para Serviços de Recolha Seletiva de Resíduos"	24-09-2018	96	Concurso Público			72	0	0	72	117	0	0	117		
REPSOL PORTUGUESA S.A.	Fornecimento de Combustível Rodoviário a Granel - Gasóleo, para o abastecimento da Frota da Lipor	28-09-2018	51	Consulta Prévia			56	0	0	56	56	0	0	56		
SOLIM - EQUIPAMENTOS PARA HIGIENE E LIMPEZA, LDA	Fornecimento e Montagem de Sistemas de Gestão e Controlo Eletrónico de Viaturas para a Recolha Seletiva Porta- a-Porta, no âmbito dos PAPERSU dos Municípios	23-10-2018	170	Concurso Público			157	0	0	157	157	0	0	157		
ACCELPER CONSULTING IBERIA, LDA	Fornecimento e Montagem de Estrutura para Equipamento de Logística Reversa	30-11-2018	7	Ajuste Directo			8	0	0	8	8	0	0	8		
MILENIO3 - SISTEMAS ELECTRONICOS, LDA	Fornecimento de Soluções Biométricas de Impressão Digital	28-11-2018	11	Ajuste Directo Geral			11	0	0	11	11	0	0	11		
GRANALLU TRANSFORMACIONES, S.L.	Fornecimento de Equipamentos Móveis para as Estações de Transferência e Ecocentros	17-12-2018	539	Concurso Público com Publicidade Internacional			561	0	0	561	561	0	0	561		
URBAN DNA - MOBILIÁRIO URBANO, LDA	Fornecimento de Equipamentos Móveis para as Estações de Transferência e Ecocentros	21-12-2018	539	Concurso Público com Publicidade Internacional			561	0	0	561	561	0	0	561		
DEFINIR CONCEITOS - REPARAÇÃO E COMÉRCIO DE AUTOMÓVEIS, LDA	Peças, Manutenção e Respetiva Reparação das Viaturas Ligeiras da Frota da LIPOR.	27-12-2018	41	Consulta Prévia			17	0	0	17	17	0	0	17		
FIDELIDADE - COMPANHIA DE SEGUROS, S.A.	Aquisição de Apólices de Seguro	20-12-2018	123	Concurso Público			108	0	0	108	108	0	0	108		
STAPLES PORTUGAL - EQUIPAMENTO DE ESCRITORIO S A	Fornecimento de Material de Escritório Diverso	20-12-2018	12	Ajuste Directo Geral			11	0	0	11	11	0	0	11		
BIAL-CONSULTORES DE GESTÃO, LDA	Licenças da Plataforma IBM COGNOS	20-12-2018	32	Ajuste Directo Geral			39	0	0	39	39	0	0	39		
LILIANA ALEXANDRA DE SOUSA BARROS	Fornecimento de Artigos de Higiene, Limpeza E Produtos De Lavandaria	26-12-2018	14	Ajuste Directo Geral			13	0	0	13	13	0	0	13		
MILENIO 3 - SISTEMAS ELECTRÓNICOS, LDA	Fornecimento de Soluções Biométricas de Impressão Digital (Registado com o No 2018310)	02-01-2019	11	Ajuste Directo Geral			11	0	0	11	11	0	0	11		
GRANALLU TRANSFORMACIONES	Fornecimento de Equipamentos Móveis para as Estações de Transferência e Ecocentros Registrado com o No 2018311	02-01-2019	539	Concurso Público com Publicidade Internacional	VISA- DO 2019	13-03- 2019	561	0	0	561	561	0	0	561		

ENTIDADE (1)	Contrato				Data primeiro pagto (8)	Pagamentos na gerência				Pagamentos acumulados				Obs. (17)
	Objecto (2)	Data (3)	Valor (4)	Modalidades adjudicação (5)		Número registo (6)	Data (7)	Trabalhos normais (9)	Revisão de preços (10)	Trabalhos a mais (11)	Total (12)=(9)+(10)+(11)	Trabalhos normais (13)	Revisão de preços (14)	
URBAN DNA - MOBILIÁRIO URBANO, LDA	Fornecimento de Equipamentos Móveis para as Estações de Transferência e Ecocentros Registrado com o No 2018313	02-01-2019	539	Concurso Público com Publicidade			561	0	0	561	561	0	0	561
DEFINIR CONCEITOS - REPARAÇÃO E COMÉRCIO DE AUTOMÓVEIS, LDA	Peças, Manutenção e Respetiva Reparação das Viaturas Ligeiras da Frota da LIPOR Registrado com o No 2018317	02-01-2019	41	Consulta Prévia			17	0	0	17	17	0	0	17
FIDELIDADE - COMPANHIA DE SEGUROS, S.A.	Aquisição de Apólices de Seguro Registrado com o No 2018318	02-01-2019	123	Concurso Público			108	0	0	108	108	0	0	108
OLIMEC, UNIPessoal, LDA	Peças, Manutenção e Respetiva Reparação das Viaturas Pesadas da Frota da LIPOR. Este contrato por erro tem a data de 2018, sendo que o correto é o contrato com o numero 2019027	04-01-2019	18	Consulta Prévia			20	0	0	20	20	0	0	20
STAPLES PORTUGAL - EQUIPAMENTO DE ESCRITÓRIO S A	Fornecimento de Material de Escritório Diverso Registrado com o No 2018320	02-01-2019	12	Ajuste Direto Geral			11	0	0	11	11	0	0	11
IACCESS LDA	Ajuste Direto para a Aquisição de Material Ortopédico e Ajudas Técnicas ao abrigo da 13.ª fase da "Operação Tampinhas".	16-01-2019	20	Ajuste Direto Geral			22	0	0	22	22	0	0	22
OLIMEC, UNIPessoal, LDA	Peças, Manutenção e Respetiva Reparação das Viaturas Pesadas da Frota da LIPOR	04-01-2019	18	Consulta Prévia			20	0	0	20	20	0	0	20
LILIANA ALEXANDRA DE SOUSA BARROS	Fornecimento de Artigos de Higiene, Limpeza e Produtos de Lavandaria Registrado com o No 2018_328	02-01-2019	14	Ajuste Direto Geral			13	0	0	13	13	0	0	13
REPSOL PORTUGUESA S.A.	Combustíveis Rodoviários, ao abrigo do AQ da Central Compras LIPOR (Lote 2)	28-02-2019	150	Consulta Prévia ao abrigo de Acordo Quadro			174	0	0	174	174	0	0	174
ORGINUS SERVIÇOS DE INFORMÁTICA, LDA	Internet, Transmissão de Dados, Comunicações Convergentes Fixo/Móvel e Aquisição de uma Central Telefónica IP PBX - Lote 3	15-03-2019	144	Concurso Público			86	0	0	86	86	0	0	86
MEGABARCELOS - INFORMÁTICA E TECNOLOGIA, UNIPessoal, LDA	Terminais Portáteis com Leitor de RFID UHF e LF	26-02-2019	39	Consulta Prévia			49	0	0	49	49	0	0	49
VECOURBANDESIGN UNIPessoal, LDA	Fornecimento de Equipamentos de Lazer para o Parque Aventura da LIPOR	10-04-2019	18	Ajuste Direto Geral			22	0	0	22	22	0	0	22
ROLAMENTOS PONTE DA PEDRA, LDA	Fornecimento de Ferramentas, Equipamentos e Material de Manutenção Diverso	16-04-2019	19	Ajuste Direto Geral			7	0	0	7	7	0	0	7
SOMA - ENVIRONMENTAL SOLUTIONS, LDA	Fornecimento e Montagem de Elevadores em Viaturas de Recolha Seletiva Porta-a-Porta Lote 1	02-05-2019	207	Concurso Público			116	0	0	116	116	0	0	116
BOMPISO - COMÉRCIO DE PNEUS,S.A.	Fornecimento, Montagem e Reparação de Pneu para as Máquinas e Viaturas da Frota da LIPOR	09-05-2019	48	Consulta Prévia			8	0	0	8	8	0	0	8

ENTIDADE (1)	Contrato				Data primeiro pagto (8)	Pagamentos na gerência				Pagamentos acumulados				Obs. (17)		
	Objecto (2)	Data (3)	Valor (4)	Modalidades adjudicação (5)		Visto Tribunal		Trabalhos normais (9)	Revisão de preços (10)	Trabalhos a mais (11)	Total (12)=(9)+(10)+(11)	Trabalhos normais (13)	Revisão de preços (14)		Trabalhos a mais (15)	Total (16)=(13)+(14)+(15)
						Número registo (6)	Data (7)									
PROSOLUÇÕES - SERVIÇOS INTEGRADOS DE GESTÃO, UNIPESSOAL, LDA	Material Informático	06-05-2019	41	Consulta Prévia			51	0	0	51	51	0	0	51		
DIGIHEART - CONSULTADORIA E SERVIÇOS EM TECNOLOGIAS DE INFORMACÃO	Sistema de Armazenamento de Dados	29-04-2019	50	Consulta Prévia			61	0	0	61	61	0	0	61		
AUTO - SUECO, LDA	Fornecimento de Peças, Manutenção e Respeitva Reparação da Viatura a Gás Natural da Frota LIPOR	23-05-2019	20	Ajuste Direto Geral			4	0	0	4	4	0	0	4		
SERDIAL VENDING, S.A	Bebidas Quentes e Frias e Disponibilização de Máquinas de Snacks	24-05-2019	22	Consulta Prévia			9	0	0	9	9	0	0	9		
RESITUL - EQUIPAMENTOS, SERVIÇOS E TECNOLOGIAS AMBIENTAIS	Fornecimento e Montagem de Elevadores em Viaturas de Recolha Seletiva Porta-a-Porta - Lote 2	20-05-2019	207	Concurso Público			116	0	0	116	116	0	0	116		
JOSÉ ANTÓNIO MOREIRA RIBEIRO	Fornecimento de Equipamentos para a Lavandaria da LIPOR	25-06-2019	26	Consulta Prévia			32	0	0	32	32	0	0	32		
EDP COMERCIAL - COMERCIALIZAÇÃO DE ENERGIA S.A	Consulta Prévia para a Aquisição de Electricidade, 100% Renovável, em Alta Tensão (AT) - LIPOR II; Média Tensão (MT) - LIPOR I; Média Tensão (MT) - Novo Ponto para a LIPOR II; Biogás Ermesinde e Matosinhos; Baixa Tensão Normal (BTN) - No LIPOR II e Escola de Araújo, ao abrigo do Acordo Quadro celebrado pela Central de Compras da LIPOR	25-06-2019	443	Consulta Prévia ao abrigo de Acordo			75	0	0	75	75	0	0	75		
ET EMPRESA EXPORTAÇÕES IMPORTAÇÕES E COOPERAÇÃO INDUSTRIAL LDA	Consulta Prévia para o Fornecimento de Protecção Individual - Lote 1 (Calçado de Trabalho)	17-07-2019	17	Consulta Prévia			5	0	0	5	5	0	0	5		
ROLEAR AUTOMATIZAÇÕES ESTUDIOS E REPRESENTAÇÕES S.A.	Consulta Prévia para o Fornecimento de Gás Natural ao abrigo do Acordo - Quadro celebrado pela Central de Compras LIPOR	26-07-2019	7	Consulta Prévia ao abrigo de Acordo			3	0	0	3	3	0	0	3		
SPARS SEGURANÇA E HIGIENE NO TRABALHO LDA	Consulta Prévia para o Fornecimento de Protecção Individual - Lote 3 (Luvas de Trabalho)	17-07-2019	17	Consulta Prévia			5	0	0	5	5	0	0	5		
AUDINOVA - SERVIÇOS AUDIOVISUAIS, LIMITADA	Ajuste Direto para o Fornecimento e Reformulação do Sistema de Vídeo e de Audio dos Auditórios do Edifício Administrativo e Central de Valorização Orgânica	01-08-2019	17	Ajuste Direto Geral			12	0	0	12	12	0	0	12		

ENTIDADE (1)	Contrato				Data primeiro pagto (8)	Pagamentos na gerência					Pagamentos acumulados					Obs. (17)
	Objecto (2)	Data (3)	Valor (4)	Modalidades adjudicação (5)		Visto Tribunal		Trabalhos normais (9)	Revisão de preços (10)	Trabalhos a mais (11)	Total (12)=(9)+(10)+(11)	Trabalhos normais (13)	Revisão de preços (14)	Trabalhos a mais (15)	Total (16)=(13)+(14)+(15)	
						Número registo (6)	Data (7)									
URBAN DNA - MOBILIÁRIO URBANO LDA	Concurso Público Para o Fornecimento de Equipamentos Móveis de Apoio às Operações de Reciclagem Multimaterial - Lote 2	23-08-2019	91	Concurso Público			39	0	0	39	39	0	0	39		
ERNESTO SÃO SIMÃO LDA	Ajuste Direto para o Fornecimento de Moldes e Peças BmUp	09-09-2019	17	Ajuste Direto Geral			21	0	0	21	21	0	0	21		
RESOPRE-SOC. REVENDEDORA APARELHOS DE PRECISÃO.S.A	Concurso Público para o Fornecimento de Equipamentos com Identificador Eletrónico para a Recolha Seletiva de Resíduos Verdes no âmbito dos PAPERSU Municipais Lote 2	16-09-2019	34	Concurso Público			24	0	0	24	24	0	0	24		
ROLLING SPACE - UNIPessoal LDA	Consulta Prévia para o Fornecimento de Switch Meraki, SFPS, Licenças Palo Alto Firewall, Software de Antivírus, Software de Cópias de Segurança e Software de Virtualização	10-09-2019	48	Consulta Prévia			59	0	0	59	59	0	0	59		
PLASTICOLORS - TRANSFORMAÇÃO MATERÍAS PLÁSTICAS, LDA.	Concurso Público para fornecimento de sacos de plástico para serviços de recolha seletiva de resíduos.	30-09-2019	138	Concurso Público			33	0	0	33	33	0	0	33		
SOPINAL - INDÚSTRIA DE EQUIPAMENTOS E CONTENTORES, S.A.	Concurso Público para o Fornecimento de Equipamentos com Identificador Eletrónico para a Recolha Seletiva de Resíduos Verdes no âmbito dos PAPERSU Municipais	30-09-2019	34	Concurso Público			24	0	0	24	24	0	0	24		
OLIMEC UNIPessoal LDA	Ajuste Direto para o Fornecimento de Peças, Manutenção e respetiva Reparação das Viaturas Pesadas da Frota da LIPOR	24-09-2019	19	Ajuste Direto Geral			12	0	0	12	12	0	0	12		
MARIA DE FÁTIMA NUNES FONSECA & FILHOS LDA	Ajuste Direto para o Fornecimento de Material Elétrico Diverso	16-10-2019	20	Ajuste Direto Geral			4	0	0	4	4	0	0	4		
ESRI PORTUGAL - SISTEMAS E INFORMAÇÃO GEOGRÁFICA S.A.	Ajuste Direto para o Fornecimento de Plataforma de Informação Geográfica	15-10-2019	58	Ajuste Direto Geral			12	0	0	12	12	0	0	12		
BESSESTRING - UNIPessoal LDA	Ajuste Direto para o Fornecimento de Peças, Manutenção e Reparação para Equipamento de Logística Reversa*	03-10-2019	15	Ajuste Direto Geral			3	0	0	3	3	0	0	3		
LYNXIT CONSULTING, LDA.	Consulta Prévia para o Fornecimento de Licenças	08-11-2019	43	Consulta Prévia			53	0	0	53	53	0	0	53		
PETRÓLEOS PORTUGAL PETROGAL S.A.	Ajuste Direto para o Fornecimento de Gás Natural Veicular para as Viaturas da LIPOR	06-11-2019	16	Ajuste Direto Geral			1	0	0	1	1	0	0	1		
ROLLING SPACE - UNIPessoal LDA	Consulta Prévia para o Fornecimento de Licenças	08-11-2019	43	Consulta Prévia			53	0	0	53	53	0	0	53		
ROLLING SPACE - UNIPessoal LDA	Consulta Prévia para o Fornecimento de Licenças (2019282)	31-01-2020	43	Consulta Prévia			53	0	0	53	53	0	0	53		

ENTIDADE (1)	Contrato			Visto Tribunal	Data primeiro pagto (8)	Pagamentos na gerência				Pagamentos acumulados				Obs. (17)
	Objecto (2)	Data (3)	Valor (4)			Modalidades adjudicação (5)	Número registo (6)	Data (7)	Trabalhos normais (9)	Revisão de preços (10)	Trabalhos a mais (11)	Total (12)=(9)+(10)+(11)	Trabalhos normais (13)	
LICENCAS														
ROLLING SPACE - UNIPessoal, LDA	Fornecimento de Licenças Diversas	19-10-2018	7	Ajuste Directo Geral			9	0	0	9	9	0	0	9
PRESTAÇÃO DE SERVIÇOS														
ESPAÇO MUNICIPAL EM	Aluguer casa Câmara Municipal da Maia - família do sr. António Teixeira	01-02-2000	10	Ajuste Directo		31-01-2005	1	0	0	1	10	0	0	10
PT COMUNICAÇÃOESS.A.	Anuncio nas Páginas Amarelas na internet	12-03-2007	126	Ajuste Directo		31-01-2005	0	0	0	0	152	0	0	152
PT COMUNICAÇÃOESS.A.	Contrato de instalação de linha telefónica do aterro de Laundos (teff:252623128) No 20074188842	28-12-2007	3	Ajuste Directo		24-01-2008	0	0	0	0	3	0	0	3
PT COMUNICAÇÃOESS.A.	Anuncio Páginas Amarelas na internet	21-02-2008	126	Ajuste Directo		31-01-2005	0	0	0	0	152	0	0	152
PT COMUNICAÇÃOESS.A.	Publicidade Páginas Amarelas	17-03-2008	126	Ajuste Directo		31-01-2005	0	0	0	0	152	0	0	152
PT COMUNICAÇÃOESS.A.	Anuncio Páginas Amarelas na internet	06-05-2009	126	Ajuste Directo		31-01-2005	0	0	0	0	152	0	0	152
CITRUP - CENTRO DE RESIDUOS, LDA	Acordo para a definição de procedimentos quanto ao encaminhamento das águas residuais provenientes da CVE e do aterro para o sistema de drenagem de águas residuais de Matosinhos	15-09-2009	521	Ajuste Directo		14-04-2010	47	0	0	47	548	0	0	548
PT COMUNICAÇÃOESS.A.	Anuncio Páginas Amarelas na internet	02-03-2010	126	Ajuste Directo		31-01-2005	0	0	0	0	152	0	0	152
PT COMUNICAÇÃOESS.A.	Anuncio Páginas Amarelas na internet. (Após renegociação) contrato apenas para 2 contactos. LIPOr (geral) e para o NUTRIMAIS.	03-03-2011	126	Ajuste Directo		31-01-2005	0	0	0	0	152	0	0	152
PT COMUNICAÇÃOESS.A.	*Contrato das Páginas Amarelas com inicio em agosto de 2012 até julho de 2013.*	05-04-2012	126	Ajuste Directo		31-01-2005	0	0	0	0	152	0	0	152
PT COMUNICAÇÃOESS.A.	Contrato de Páginas Amarelas -new media (recolha de resíduos e adubos/ fertilizantes) - Páginas Amarelas print (adubos/ fertilizantes) inicio em agosto de 2013 e termino em julho de 2014.*	04-07-2013	126	Ajuste Directo		31-01-2005	0	0	0	0	152	0	0	152



ENTIDADE (1)	Contrato				Data primeiro pagto (8)	Pagamentos na gerência				Pagamentos acumulados				Obs. (17)
	Objecto (2)	Data (3)	Valor (4)	Modalidades adjudicação (5)		Número registo (6)	Data (7)	Trabalhos normais (9)	Revisão de preços (10)	Trabalhos a mais (11)	Total (12)=(9)+(10)+(11)	Trabalhos normais (13)	Revisão de preços (14)	
HIDURBE - GESTÃO DE RESÍDUOS, S.A.	*Concurso limitado por prévia qualificação para a contratação dos serviços de exploração da central de valorização orgânica da LIPOR o prazo da contratação dos serviços será pelo período de 10 anos, esta contratação só terá efeitos a partir de 1 de janeiro de 2014 a quantidade estimada será de 50.000T/ano em que o preço base será de 56, €/t o programa de concurso que segue em anexo não é a versão final. Em 2013 mantem-se em vigor o contrato actual com ACE, SOMAGUE- HIDURBE vai ter visto TC - fiscalização AMBIRUMO	13-09-2013	35 708	Concurso Limitado por Prévia Qualificação	PROC. 1404/	26-11-2013	2 777	0	0	2 777	15 257	0	0	15 257
DALKIA INTERNACIONAL	Contrato de administração de concessão de uma central de valorização energética - LIPOR II contrato adicional por dez (10) anos alterei denominação social de acordo com contrato de cessão de posição contratual - 29-07-2014	12-09-2013	342 124	Concurso Público com Publicidade Internacional	PROC. 1481	25-11-2013	20 157	0	0	20 157	303 567	0	0	303 567
HIDROFUNÇÃO - CONSULTORES DE ENGENHARIA, LDA.	Prestação de serviços de elaboração do projeto de execução para melhoramento dos acessos à LIPOR I	04-03-2015	15	Ajuste Direto Geral			2	0	0	2	18	0	0	18
BIORUMO - CONSULTORIA EM AMBIENTE E SUSTENTABILIDADE LDA	Campanha de comunicação e sensibilização para a separação multimaterial e biorresíduos no sector residencial no âmbito dos PAPERSU municipais	01-01-2016	71	Concurso Público			0	0	0	0	72	0	0	72
CLEANSTATION S.A.	Prestação de serviços de manutenção dos equipamentos, reposição dos consumíveis e gestão de stock de produtos de higiene e conforto dos wc's	05-01-2016	25	Ajuste Direto Geral			1	0	0	1	29	0	0	29
CONVERSAS SIMBIÓTICAS - LDA	Prestação de serviços de sensibilização, comunicação e formação no âmbito do terra a terra - projeto de compostagem caseira	04-04-2016	169	Concurso Público			17	0	0	17	208	0	0	208
GRUPNOR - ELEVADORES DE PORTUGAL, LDA	Manutenção dos três sistemas de elevação da LIPOR	08-04-2016	3	Ajuste Direto Geral			0	0	0	0	4	0	0	4
SUMA MATOSINHOS - SERVIÇOS URBANOS E MEIO AMBIENTE S A	Contrato de prestação de serviços de caracterização e análise de resíduos urbanos do sistema LIPOR	18-04-2016	60	Concurso Público			12	0	0	12	74	0	0	74
CITRUP - CENTRO DE RESÍDUOS, LDA	Exploração do aterro sanitário anexo a central de valorização energética da LIPOR	25-07-2016	1 714	Concurso Público com Publicidade Internacional	17/7/2016	20-09-2016	482	16	0	498	1 807	19	0	1 826
KONICA MINOLTA BUSINESS SOLUTIONS PORTUGAL, LDA	Prestação de serviços de alugar operacional de equipamento de cópia, impressão e digitalização	25-07-2016	64	Concurso Público			17	0	0	17	79	0	0	79

ENTIDADE (1)	Contrato				Data primeiro pagto (8)	Pagamentos na gerência				Pagamentos acumulados				Obs. (17)		
	Objecto (2)	Data (3)	Valor (4)	Modalidades adjudicação (5)		Visto Tribunal		Trabalhos normais (9)	Revisão de preços (10)	Trabalhos a mais (11)	Total (12)=(9)+ (10)+(11)	Trabalhos normais (13)	Revisão de preços (14)		Trabalhos a mais (15)	Total (16)=(13)+ (14)+(15)
						Número registro (6)	Data (7)									
CARLOS PEDRO FERNANDES - CONSULTORIA EM ADMINISTRAÇÃO PÚBLICA UNIPessoal LDA	Prestação de serviços de consultoria e apoio no âmbito das medidas de política de recrutamento e procedimentos concursais	03-08-2016	36	Ajuste Direto Geral			11	0	0	11	44	0	0	44		
SGALD AUTOMOTIVE - SOCIEDADE GERAL DE COMÉRCIO DE ALUGUER DE BENS, S.A.	Ajuste direto para o aluguer operacional de 6 (seis) viaturas de marca Peugeot - 5 viaturas comercial m (4 lugares) Peugeot e 1 viatura comercial (3 lugares) Peugeot.	10-10-2016	0	Ajuste Direto Geral			-2	0	0	-2	0	0	0	0		
AMBIURMO PROJECTOS INOVAÇÃO E GESTÃO AMBIENTAL LDA	Prestação de serviços de fiscalização da exploração da central de valorização energética	28-11-2016	135	Concurso Público			21	0	0	21	166	0	0	166		
FIDELIDADE - COMPANHIA DE SEGUROS, S.A.	Concurso público para a aquisição de apólices de seguro	28-11-2016	0	Concurso Público			-2	0	0	-2	0	0	0	0		
VEOLIA PORTUGAL, S.A.	Prestação de serviços de manutenção de equipamentos de AVAC e equipamentos de aquecimento de águas através de caldeiras e painéis solares térmicos, por um período de 3 anos.	01-01-2017	30	Ajuste directo a mais de uma entidade			12	0	0	12	34	0	0	34		
APCER - ASSOCIAÇÃO PORTUGUESA DE CERTIFICAÇÃO	Prestação de serviços de auditoria externa aos sistemas de gestão da LIPOR	19-01-2017	53	Ajuste Direto Geral			14	0	0	14	57	0	0	57		
ANTÓNIO CASTILHO & ASSOCIADOS CONSULTORES LDA	Contrato de prestação de serviços de auditoria interna aos sistemas de gestão da LIPOR 2017-2019	03-02-2017	14	Ajuste Direto Geral			10	0	0	10	17	0	0	17		
FERROVIAL SERVIÇOS, S.A.	Contrato de prestação de serviços de exploração do centro de triagem da LIPOR	13-03-2017	10 150	Concurso Público com Publicidade Internacional	VISA-DO	05-05-2017	2 042	62	0	2 103	4 504	62	0	4 566		
PRINCESSCLOSET - UNIPessoal LDA	Contrato de prestação de serviços de exploração da lavandaria da LIPOR	10-03-2017	60	Ajuste Direto Geral			6	0	0	6	74	0	0	74		
VORTAL - COMÉRCIO ELECTRÓNICO CONSULTADORA E MULTIMEDIA S.A	Contrato para serviços de disponibilização e aluguer de plataforma electrónica de contratação pública	27-04-2017	11	Ajuste Direto Geral			4	0	0	4	11	0	0	11		
AGROGES - SOCIEDADE DE ESTUDOS E PROJECTOS LDA	Contrato de prestação de serviços de - promoção e potenciação da distribuição do produto nutricionais na região centro e sul do país	27-06-2017	20	Ajuste Direto Geral			3	0	0	3	22	0	0	22		
SUSTENTEPOEIA - UNIPessoal, LDA	Contrato de prestação de serviços de assessoria na implementação técnica de projeto "ECOBULK"	04-07-2017	20	Ajuste Direto Geral			5	0	0	5	15	0	0	15		

ENTIDADE (1)	Contrato				Data primeiro pagto (8)	Pagamentos na gerência				Pagamentos acumulados				Obs. (17)		
	Objecto (2)	Data (3)	Valor (4)	Modalidades adjudicação (5)		Visto Tribunal		Trabalhos normais (9)	Revisão de preços (10)	Trabalhos a mais (11)	Total (12)=(9)+(10)+(11)	Trabalhos normais (13)	Revisão de preços (14)		Trabalhos a mais (15)	Total (16)=(13)+(14)+(15)
						Número registo (6)	Data (7)									
DOMP DESENVOLVIMENTO ORGANIZACIONAL MARKETING E PUBLICIDADE S.A.	Contrato de prestação de serviço estudo de satisfação de clientes LIPOR - 2017/2019	26-07-2017	14	Ajuste Direto Geral			29-09-2017	4	0	0	4	15	0	0	15	
ZACARIAS DE CARVALHO E ASSOCIADOS SOCIEDADE DE ADVOGADOS RI	Contrato de prestação de serviços de assistência jurídica	01-08-2017	20	Ajuste Direto Geral			26-03-2018	6	0	0	6	25	0	0	25	
ARE SOM CONSULTORIA E ENGENHARIA AMBIENTAL LDA	Prestação de serviços de manutenção da rede de monitorização da qualidade do ar e ambiente	14-06-2017	18	Ajuste Direto Geral			20-02-2018	7	0	0	7	14	0	0	14	
BI4ALL CONSULTORES DE GESTÃO LDA	Contrato de prestação de serviços de manutenção corretiva e evolutiva do sistema de gestão COGNOS	10-08-2017	36	Ajuste Direto Geral			26-03-2018	11	0	0	11	36	0	0	36	
DEFINIR CONCEITOS - REPARAÇÃO E COMÉRCIO DE AUTOMÓVEIS, LDA	Contrato de prestação de serviços de fornecimento de peças, manutenção e respectiva reparação das viaturas ligeiras da frota da LIPOR	10-08-2017	15	Ajuste Direto Geral			09-03-2018	1	0	0	1	18	0	0	18	
TBP CONSULTORIA E GESTÃO DE ARQUIVO LDA	Contrato de prestação de serviços de serviços de custódia e gestão do arquivo da LIPOR	16-08-2017	15	Ajuste Direto Geral			22-03-2018	6	0	0	6	10	0	0	10	
SGALD AUTOMOTIVE - SOCIEDADE GERAL DE COMERCIO DE ALUGUER DE BENS, S.A.	Contrato de prestação de serviços de aluguer operacional de 3 viaturas marca Opel - 2 (duas) viaturas modelo Corsa e 1 (uma) viatura modelo Movano	16-08-2017	42	Ajuste Direto Geral			20-04-2018	13	0	0	13	25	0	0	25	
PRINCESSCLOSET - UNIPESSOAL LDA	Contrato de prestação de serviços de arranjos e de costura para a lavandaria da LIPOR	10-08-2017	28	Ajuste Direto Geral			20-09-2017	4	0	0	4	27	0	0	27	
CLECE, S.A.	Contrato de prestação de serviços de higiene e limpeza nas instalações da LIPOR, em Baguim do Monte, Ermesinde e Maia	18-09-2017	184	Concurso Público			19-12-2017	104	0	0	104	227	0	0	227	
VADECA - FACILITY SERVICES, S.A.	Contrato de prestação de serviços de manutenção de espaços verdes	07-08-2017	46	Concurso Público			21-11-2017	16	0	0	16	38	0	0	38	
MAGELLAN - ASSOCIAÇÃO PARA A REPRESENTAÇÃO DOS INTERESSES PORTUGUESES NO EXTERIOR	Contrato de prestação de serviços de consultoria para busca de oportunidades de financiamento da união europeia e da banca multilateral de desenvolvimento no âmbito da estratégia de internacionalização da LIPOR	30-08-2017	45	Ajuste Direto Geral			20-10-2017	9	0	0	9	55	0	0	55	
GINFOPLAN - SISTEMAS E TECNOLOGIAS DE INFORMAÇÃO, LDA	Concurso público para a prestação de serviços de consultoria para o desenvolvimento e implementação, assistência técnica e manutenção na área das tecnologias de informação	02-10-2017	162	Concurso Público			20-10-2017	66	0	0	66	149	0	0	149	

ENTIDADE (1)	Contrato			Visto Tribunal	Data primeiro pagto (8)	Pagamentos na gerência				Pagamentos acumulados				Obs. (17)
	Objecto (2)	Data (3)	Valor (4)			Modalidades adjudicação (5)	Número registo (6)	Data (7)	Trabalhos normais (9)	Revisão de preços (10)	Trabalhos a mais (11)	Total (12)=(9)+(10)+(11)	Trabalhos normais (13)	
SUMA-SERVIÇOS URBANOS E MEIO AMBIENTE,S.A	Contrato de prestação de serviços para a realização de uma campanha de comunicação e sensibilização para a separação multimetarial e de biorresíduos porta-a-porta no setor residencial no âmbito dos PAPERSU dos municípios	02-10-2017	336	Concurso Público com Publicidade Internacional			172	0	0	172	413	0	0	413
FACULDADE DE ENGENHARIA - UNIVERSIDADE DO PORTO	Contrato de prestação de serviços de avaliação do potencial das escórias de incineração de resíduos sólidos urbanos como material precursor em reações alcalinas	22-09-2017	33	Ajuste Direto Geral			30	0	0	30	40	0	0	40
JORGE SILVA RIBEIRO LDA	Contrato de prestação de serviços de tornearia mecânica para toda a LIPOR	10-08-2017	14	Ajuste Direto Geral			7	0	0	7	17	0	0	17
SGALD AUTOMOTIVE - SOCIEDADE GERAL DE COMÉRCIO DE ALUGUER DE BENS, S.A.	Contrato de prestação de serviços de aluguer operacional de 2 viaturas marca Opel - 2 (duas) viaturas modelo corsa	18-09-2017	26	Ajuste Direto Geral		31-12-2017	8	0	0	8	17	0	0	17
CENTRO SUIÇO DE LÍNGUAS, LDA	Contrato de prestação de serviços de formação em línguas estrangeiras - inglês	02-10-2017	22	Ajuste Direto Geral		09-03-2018	10	0	0	10	22	0	0	22
CONSULTRAINING, LDA	Contrato de prestação de serviços de apoio à implementação e operação da central de compras da LIPOR	07-09-2017	65	Ajuste Direto Geral		27-06-2018	20	0	0	20	40	0	0	40
AMBRUMO PROJECTOS INOVAÇÃO E GESTÃO AMBIENTAL LDA	Contrato de prestação de serviços de fiscalização da exploração da central de valorização orgânica da LIPOR	03-01-2018	76	Concurso Público		26-03-2018	31	0	0	31	57	0	0	57
FERROVIAL SERVIÇOS, S.A.	Contrato de prestação de serviços de recolha seletiva de resíduos recicláveis	18-12-2017	49	Ajuste Direto Geral		26-03-2018	2	0	0	2	51	0	0	51
IDAD - INSTITUTO DO AMBIENTE E DESENVOLVIMENTO	Contrato de prestação de serviços de execução do programa de monitorização externa da central de valorização energética da LIPOR	27-12-2017	180	Concurso Público		09-04-2018	74	0	0	74	135	0	0	135
DAVID JOSÉ TEIXEIRA MOSCA	Contrato de prestação de serviços de levantamento topográfico com definição, criação e georreferenciação da posição poligonal de marcos de delimitação de terrenos da LIPOR	23-01-2018	17	Ajuste Direto Geral		25-09-2019	2	0	0	2	2	0	0	2
SUSTENTEPOPEIA, UNIPESSOAL, LDA	Contrato de prestação de serviços de assessoria na preparação de candidaturas os fundos estruturais e de investimento europeus 2014 - 2020	28-02-2018	29	Consulta Prévia		05-04-2018	12	0	0	12	21	0	0	21
STRONG - SEGURANÇA S.A.	Contrato de prestação de serviços de segurança e vigilância das instalações, pessoas e bens e serviço de portaria da LIPOR	28-03-2018	501	Concurso Limitado por Prévia Qualificação		05-07-2018	192	0	0	192	310	0	0	310
JOÃO DIAS PRATA DA SILVA	Contrato de prestação de serviços de - planeamento de projetos de recolha seletiva porta a porta no município de Matosinhos	16-04-2018	18	Ajuste Direto Geral		30-04-2018	5	0	0	5	19	0	0	19

ENTIDADE (1)	Contrato				Data primeiro pagto (8)	Pagamentos na gerência				Pagamentos acumulados				Obs. (17)
	Objecto (2)	Data (3)	Valor (4)	Modalidades adjudicação (5)		Visto Tribunal Número registo (6)	Data (7)	Trabalhos normais (9)	Revisão de preços (10)	Trabalhos a mais (11)	Total (12)=(9)+(10)+(11)	Trabalhos normais (13)	Revisão de preços (14)	
SECTORVERDE - MANUTENÇÃO DE ESPAÇOS VERDES LDA	Contrato de prestação de serviços de manutenção do Parque Aventura, aterro da povoia de Varzim, aterro de Vila do Conde e trilho ecológico	23-04-2018	74	Consulta Prévia			36	0	0	36	92	0	0	92
JOSÉ LUIS TEIXEIRA RIBEIRO CONSTRUÇÃO E TERRAPLANAGEM UNIPessoal LDA	Contrato de prestação de serviços de manutenção e reparação de edifícios e infraestruturas da LIPOR	19-04-2018	75	Consulta Prévia			32	0	0	32	67	0	0	67
AMBIRUMO PROJECTOS INOVAÇÃO E GESTÃO AMBIENTAL LDA	Contrato de prestação de serviços de assessoria técnica de elaboração de projetos de empreitada de aquisição de equipamentos e de prestação de serviços de transporte as estações de transferência e avaliação de propostas aos concursos respetivos	09-05-2018	59	Consulta Prévia			13	0	0	13	67	0	0	67
ASSOC UNIVERSIDADE EMPRESA PARA DESENVOLVIMENTO TECNINHO	Contrato de prestação de serviços de assessoria na conceção planeamento e acompanhamento da implementação de um modelo para a monitorização e gestão da recolha seletiva de resíduos urbanos	16-04-2018	63	Consulta Prévia			42	0	0	42	61	0	0	61
ARBUSTOS ROSÁCEOS - CONSULTORIA AMBIENTAL UNIPessoal LDA	Contrato de prestação de serviços de promoção da agricultura biológica e práticas sustentáveis nas hortas urbanas dos municípios associados da LIPOR	18-04-2018	26	Consulta Prévia			8	0	0	8	31	0	0	31
BOSQUE DOS RECADOS UNIPessoal, LDA	Contrato de prestação de serviços de manutenção dos acessos, área florestal e controlo de plantas invasoras	08-05-2018	48	Consulta Prévia			16	0	0	16	60	0	0	60
BIORUMO - CONSULTORIA EM AMBIENTE E SUSTENTABILIDADE LDA	Contrato de prestação de serviços de sensibilização e apoio operacional a gestão de resíduos em iniciativas promovidas pela LIPOR e pelos seus municípios associados	11-05-2018	47	Consulta Prévia			28	0	0	28	44	0	0	44
KAIZEN INSTITUTE PORTUGAL - CONSULTORIA DE MANAGEMENT UNIPessoal,LDA	Contrato de prestação de serviços de auditoria e acompanhamento as diversas áreas da LIPOR no âmbito do modelo Kaizen de melhoria continua.	14-05-2018	20	Ajuste Direto Geral			5	0	0	5	6	0	0	6
CONSULGAL - CONSULTORES DE ENGENHARIA E GESTÃO, S.A.	Contrato de prestação de serviços de fiscalização e coordenação de segurança em obra da construção do ecocentro e estação da transferência da Póvoa de Varzim	16-05-2018	74	Consulta Prévia			27	0	0	27	90	0	0	90
KONICA MINOLTA BUSINESS SOLUTIONS PORTUGAL UNIPessoal LDA	Contrato de prestação de serviços de cópia impressão e digitalização em regime de aluguer operacional	27-09-2017	2	Ajuste Direto Geral			1	0	0	1	2	0	0	2
G HOFLE LDA	Contrato de prestação de serviços e fornecimento de peças para prensa Macpresse 105	16-05-2018	20	Ajuste Direto Geral			2	0	0	2	24	0	0	24

ENTIDADE (1)	Contrato				Data primeiro pagto (8)	Pagamentos na gerência				Pagamentos acumulados				Obs. (17)		
	Objecto (2)	Data (3)	Valor (4)	Modalidades adjudicação (5)		Visto Tribunal		Trabalhos normais (9)	Revisão de preços (10)	Trabalhos a mais (11)	Total (12)=(9)+ (10)+(11)	Trabalhos normais (13)	Revisão de preços (14)		Trabalhos a mais (15)	Total (16)=(13)+ (14)+(15)
						Número registo (6)	Data (7)									
GINFOPLAN SISTEMAS E TECNOLOGIAS DE INFORMÁTICA UNIPessoal, LDA	Contrato de prestação de serviços de tratamento e análise de dados	05-06-2018	30	Consulta Prévia			15	0	0	15	37	0	0	37		
SARA PEREIRA VARELA	Prestação de serviços de consultoria para o desenvolvimento e acompanhamento de ferramentas de gestão e de procedimentos na área das compras e aprovisionamento	15-06-2018	12	Ajuste Direto Geral			6	0	0	6	13	0	0	13		
JOSÉ CARLOS ALVES PADILHA	Prestação de serviços de carpintaria e marcenaria dos edifícios, infraestruturas e hortas biológicas da LIPOR	16-05-2018	29	Consulta Prévia			4	0	0	4	4	0	0	4		
ASSOCIAÇÃO PORTO BUSINESS SCHOOL (PBS) - UIPORTO	Prestação de serviços de formação em Executive Coaching	04-06-2018	15	Consulta Prévia			15	0	0	15	15	0	0	15		
ROTA DOS NÚMEROS, LDA	Prestação de serviços de elaboração de estudo do sistema tarifário dos serviços de resíduos urbanos dos municípios da LIPOR	14-06-2018	50	Consulta Prévia			30	0	0	30	43	0	0	43		
NA'MENTE UNIPessoal LDA	Prestação de serviços de formação em Design Thinking	21-06-2018	20	Ajuste Direto Geral			18	0	0	18	24	0	0	24		
ORBCOM EQUIPAMENTOS E SERVIÇOS DE INFORMÁTICA LDA	Prestação de serviços de apoio técnico à infraestrutura de tecnologias de informação da LIPOR	18-06-2018	23	Consulta Prévia			19	0	0	19	28	0	0	28		
BIORUMO - CONSULTORIA EM AMBIENTE E SUSTENTABILIDADE LDA	Prestação de serviços para a realização de uma campanha de comunicação e sensibilização para a recolha seletiva de resíduos	10-07-2018	62	Concurso Público			37	0	0	37	77	0	0	77		
MACAMBIRA & ARAÚJO - PRODUÇÕES DE MERCHANDISING E PUBLICIDADE LDA	Fornecimento de kits de 3 sacos reutilizáveis para a recolha seletiva de resíduos	26-06-2018	65	Consulta Prévia			79	0	0	79	79	0	0	79		
PREVENTIFIRE LDA	Prestação de serviços de manutenção e verificação dos equipamentos de segurança contra incêndios	25-06-2018	20	Ajuste Direto Geral			14	0	0	14	23	0	0	23		
ASSOC UNIVERSIDADE EMPRESA PARA DESENVOLVIMENTO TECMINHO	Prestação de serviços de análise de dados e desenvolvimento de ferramentas informáticas de apoio ao sistema de gestão de resíduos municipais	25-06-2018	17	Ajuste Direto Geral			16	0	0	16	22	0	0	22		
WORKVIEW PRESTAÇÃO DE SERVIÇOS DE HIGIENE SEGURANÇA E SAUDE NO TRABALHO UNIPessoal	Prestação de serviços de medicina e enfermagem do trabalho e medicina curativa	19-07-2018	34	Concurso Público			8	0	0	8	12	0	0	12		

ENTIDADE (1)	Contrato				Data primeiro pagto (8)	Pagamentos na gerência				Pagamentos acumulados				Obs. (17)	
	Objecto (2)	Data (3)	Valor (4)	Modalidades adjudicação (5)		Visto Tribunal Número registo (6)	Data (7)	Trabalhos normais (9)	Revisão de preços (10)	Trabalhos a mais (11)	Total (12)=(9)+(10)+(11)	Trabalhos normais (13)	Revisão de preços (14)		Trabalhos a mais (15)
FERROVIAL SERVIÇOS, S.A.	Prestação de serviços de transporte, reutilização e deposição das escórias da central de valorização energética da LIPOR, em aterro	25-07-2018	600	Concurso Público com Publicidade Internacional			14-12-2018	572	0	0	636	0	0	636	
NZEBUILDINGS SOLUTIONS LDA	Prestação de serviços de elaboração de projetos de execução das especialidades, fiscalização e coordenação de segurança em obra, para a remodelação do sistema do AVAC do edifício administrativo	16-07-2018	17	Ajuste Direto Geral			03-06-2019	13	0	0	13	0	0	13	
INDIZ BRAND MAPPING, UNIPessoal, LDA	Prestação de serviços para a elaboração de um estudo qualitativo para a definição de um novo eixo de comunicação para a reciclagem	12-07-2018	17	Ajuste Direto Geral			13-02-2019	21	0	0	21	0	0	21	
OPTIMIZER-SERVIÇOS E CONSULTADORIA INFORMÁTICA LDA	Consulta Prévia para a Prestação de Serviços de Desenvolvimento de Software nas tecnologias e linguagens: ORACLE PL/SQL; ORACLE SQL; HTML/CSS; Oracle APEX.	03-08-2018	74	Consulta Prévia			27-11-2018	76	0	0	92	0	0	92	
BIORUMO - CONSULTORIA EM AMBIENTE E SUSTENTABILIDADE LDA	Concurso Público para uma Campanha de comunicação e Sensibilização para a Recolha Seletiva de Resíduos Verdes no Setor Residencial, no âmbito dos PAPERSU dos Municípios	20-08-2018	53	Concurso Público			26-10-2018	34	0	0	36	0	0	36	
ORBCOM EQUIPAMENTOS E SERVIÇOS DE INFORMÁTICA LDA	Prestação de serviços de manutenção correctiva e evolutiva dos sistemas servidores da LIPOR	09-07-2018	30	Consulta Prévia			09-11-2018	6	0	0	15	0	0	15	
STRONG CHARON,SOLUÇÕES DE SEGURANÇA,S.A.	Ajuste Direto para a Prestação de Serviços de Aluguer de Um Sistema de Televisão (CCTV) para o Parque Aventura e Moinho.	01-08-2018	39	Ajuste Direto Geral			09-04-2019	20	0	0	20	0	0	20	
TBP CONSULTORIA E GESTÃO DE ARQUIVO LDA	Aditamento ao contrato de Prestação de Serviços de Custódia e Gestão de Arquivo - inclusão de cláusula RGGP	08-08-2018	15	Ajuste Direto Geral			22-03-2018	6	0	0	10	0	0	10	
SUMA MATOSINHOS - SERVIÇOS URBANOS E MEIO AMBIENTE S A	Contrato de Prestação de Serviços de Caracterização Complementar de Resíduos Urbanos do Sistema LIPOR	27-07-2018	8	Ajuste Direto Geral			18-10-2018	5	0	0	9	0	0	9	
BARBARA CATARINA VIEIRA GAMA	Prestação de serviços de Apoio Administrativo e de Logística	20-08-2018	10	Ajuste Direto Geral			21-09-2018	6	0	0	10	0	0	10	
ANIRUDH MURALIDAHARAN GAUTAM	Prestação de Serviços de Investigação e Desenvolvimento no âmbito da Indústria 4.0	31-08-2018	26	Consulta Prévia			11-10-2018	24	0	0	30	0	0	30	
RICARDO DA SILVA CARVALHO	Prestação de Serviços de Consultadoria para a Monitorização de Análise da Atividade da LIPOR e Desenvolvimento de Ferramentas de Suporte à Tomada de Decisão na Área de Controlo de Gestão	22-08-2018	15	Ajuste Direto Geral			14-09-2018	11	0	0	17	0	0	17	
MARINA DANIELA PINTO MOREIRA	Prestação de Serviços de "Suporte em Eventos de Recrutamento em Regime de Avença"	27-08-2018	10	Ajuste Direto Geral			21-09-2018	3	0	0	6	0	0	6	

ENTIDADE (1)	Contrato			Valor (4)	Modalidades adjudicação (5)	Visto Tribunal		Data primeiro pagto (8)	Pagamentos na gerência				Pagamentos acumulados				Obs. (17)	
	Objecto (2)	Data (3)	Data (3)			Número registo (6)	Data (7)		Trabalhos normais (9)	Revisão de preços (10)	Trabalhos a mais (11)	Total (12)=(9)+ (10)+(11)	Trabalhos normais (13)	Revisão de preços (14)	Trabalhos a mais (15)	Total (16)=(13)+ (14)+(15)		
JOÃO ALBERTO ZENHAS GRAÇA	Contrato de Prestação de Serviços de Investigação e Desenvolvimento de Novos Produtos para a Aplicação Agrícola com Origem em Resíduos Sólidos Urbanos Orgânicos.	13-09-2018	26	Consulta Prévia				21-09-2018	21	0	0	0	21	32	0	0	32	
NADINE MARISA REIS DE SOUSA	Contrato de Prestação de Serviços de Investigação e Desenvolvimento de Novos Produtos com Origem em Resíduos Urbanos Multimatérias	06-09-2018	26	Consulta Prévia				21-09-2018	21	0	0	0	21	32	0	0	32	
DMP - DIGITAL MARKETING POWER, LDA	Contrato de Prestação de Serviços de Elaboração de um Estudo e Plano de Marketing de Produtos Nutrimais	05-09-2018	48	Consulta Prévia				18-12-2018	44	0	0	0	44	58	0	0	58	
TOP ATLÂNTICO - VIAGENS E TURISMO S A	Prestação de Serviços de Viagens, Transportes e Alojamentos	24-09-2018	180	Concurso Público				14-12-2018	164	0	0	0	164	167	0	0	167	
FERROVIAL SERVIÇOS, S.A.	Consulta prévia para a realização de uma campanha de sensibilização de reforço da separação multimaterial e promoção da separação	11-09-2018	45	Consulta Prévia				19-11-2018	38	0	0	0	38	55	0	0	55	
FERROVIAL SERVIÇOS, S.A.	Consulta prévia para a prestação de serviços de recolha seletiva de resíduos recicláveis	11-09-2018	29	Consulta Prévia				14-12-2018	25	0	0	0	25	35	0	0	35	
XPAND SOLUTIONS - INFORMATICA E NOVAS TECNOLOGIAS LDA	Prestação de serviços de serviços de instalação, configuração e formação de software de gestão de apoio técnico e de gestão de desenvolvimento de software	26-09-2018	8	Ajuste Direto Geral				13-02-2019	10	0	0	0	10	10	0	0	10	
LEASE PLAN PORTUGAL - COMÉRCIO E ALUGUER DE AUTOMÓVEIS E EQUIPAMENTOS UNIPessoal	Contrato de Prestação de Serviços de Aluguer Operacional de 3 (três) Viaturas de Classe B	18-09-2018	43	Consulta Prévia				20-05-2019	13	0	0	0	13	13	0	0	13	
RODRIGO DE AGUIAR MORAIS SARMENTO PÓVOAS	"Consultadoria para o Acompanhamento dos Processos Produtivos Associados à Gestão de Resíduos - Plataformas de Triagem e Valorização de Resíduos em Regime de Avença"	02-10-2018	15	Ajuste Direto Geral				18-10-2018	14	0	0	0	14	17	0	0	17	
GUIATEL - SERVIÇOS DE TELECOMUNICAÇÕES S.A.	Transporte de Águas Residuais do Aterro Sanitário de Ermesinde para Tratamento em ETAR	27-09-2018	17	Ajuste Direto Geral				27-11-2018	8	0	0	0	8	13	0	0	13	
ELENA SORAIA DE ALMEIDA BARATA MONTEIRO	Contrato de Prestação de Serviços em Regime de "Tarefa para Implementação de Projetos Internacionais em Mercados Emergentes"	28-09-2018	13	Ajuste Direto Geral				21-09-2018	11	0	0	0	11	17	0	0	17	
TRANSFRADELLOS - TRANSPORTES DE CARGA, LDA.	Prestação de Serviços de transporte de Resíduos Urbanos para Aterro Sanitário	01-10-2018	125	Ajuste Direto Geral				03-06-2019	75	0	0	0	75	75	0	0	75	

ENTIDADE (1)	Contrato				Data primeiro pagto (8)	Visto Tribunal		Pagamentos na gerência					Pagamentos acumulados					Obs. (17)
	Objecto (2)	Data (3)	Valor (4)	Modalidades adjudicação (5)		Número registo (6)	Data (7)	Trabalhos normais (9)	Revisão de preços (10)	Trabalhos a mais (11)	Total (12)=(9)+ (10)+(11)	Trabalhos normais (13)	Revisão de preços (14)	Trabalhos a mais (15)	Total (16)=(13)+ (14)+(15)			
CENTRO SUIÇO DE LINGUAS LDA	Prestação de Serviços de Formação em Língua Inglesa para 2018 e 2019	12-10-2018	22	Consulta Prévia			20-05-2019	12	0	0	12	0	0	12				
WORKWELL, LDA	Prestação de Serviços de Ginástica Laboral dirigida a todos os colaboradores da LIPOR pelo período máximo de 36 meses	25-06-2018	54	Consulta Prévia			18-10-2018	12	0	0	12	0	0	18				
BORREGO ENGENHARIA UNIPessoal LDA	Prestação de Serviços de Assessoria Eletrotécnica às instalações da LIPOR	10-07-2018	4	Ajuste Direto Geral			08-03-2019	2	0	0	2	0	0	2				
NATURGREEN, S.A.	Prestação de Serviços de Triagem de Resíduos Verdes de Cemitérios	09-10-2018	28	Consulta Prévia			14-12-2018	33	0	0	33	0	0	35				
CUNHA BASTOS, LDA	Consulta Prévia para a Empreitada de Reformulação do Sistema de Iluminação Interior da LIPOR	17-10-2018	122	Consulta Prévia			08-03-2019	121	0	0	121	0	0	121				
RENTOKIL INITIAL PORTUGAL	Ajuste direto para a prestação de serviços de aluguer e manutenção de unidades sanitárias/contentores e recolha de resíduos hospitalares	01-10-2018	6	Ajuste Direto Geral			14-12-2018	3	0	0	3	0	0	3				
M T CARDOSO & CARDOSO LDA	Prestação de Serviços de Revisor Oficial de Contas	27-11-2018	19	Ajuste Direto Geral			17-01-2019	24	0	0	24	0	0	24				
MORAIS LEITÃO, GALVÃO TELES, SORAES DA SILVA ASSOCIADOS	Contrato de Prestação de Serviços de Natureza Jurídica no âmbito da Sujeição da LIPOR ao Pagamento de IRC	05-11-2018	72	Consulta Prévia			13-02-2019	78	0	0	78	0	0	78				
CASTROS - ILUMINAÇÕES FESTIVAS, S.A.	Aluguer e Iluminação de Natal	27-11-2018	18	Ajuste Direto Geral			13-02-2019	22	0	0	22	0	0	22				
ERNST & YOUNG AUDIT & ASSOCIADOS SROC S A	Prestação de Serviços de Elaboração de um Estudo de Caracterização e Avaliação dos Resíduos Indiferenciados dos Concelhos do Sistema LIPOR	24-09-2018	91	Concurso Público			27-06-2019	112	0	0	112	0	0	112				
RIPÓRTICO ENGENHARIA, LDA.	Fiscalização e Coordenação de Segurança em Obra	17-12-2018	160	Concurso Público com			03-05-2019	82	0	0	82	0	0	82				
BARCELTECNICA - MATERIAL ELÉTRICO S.A.	Atualização da Interligação de Fibra Entre Edifícios da LIPOR	13-12-2018	15	Ajuste Direto Geral			03-05-2019	19	0	0	19	0	0	19				
SARA PATRÍCIA RODRIGUES FERNANDES	Consultoria para o Suporte e Promoção de Projetos Operacionais DAIPO em Regime de Avença	21-12-2018	14	Ajuste Direto Geral			20-02-2019	12	0	0	12	0	0	12				
CLEANSTATION S.A.	Manutenção dos Equipamentos, Reposição dos Consumíveis e Gestão do Stock de Produtos de Higiene e Conforto dos WCs da LIPOR	27-12-2018	16	Ajuste Direto Geral			08-03-2019	9	0	0	9	0	0	9				
JOSÉ BARROS VELOSO, LDA	Catering para Eventos LIPOR	05-11-2018	15	Ajuste Direto Geral			27-11-2018	3	0	0	3	0	0	10				

ENTIDADE (1)	Contrato				Data primeiro pagto (8)	Pagamentos na gerência				Pagamentos acumulados				Obs. (17)		
	Objecto (2)	Data (3)	Valor (4)	Modalidades adjudicação (5)		Visto Tribunal		Trabalhos normais (9)	Revisão de preços (10)	Trabalhos a mais (11)	Total (12)=(9)+(10)+(11)	Trabalhos normais (13)	Revisão de preços (14)		Trabalhos a mais (15)	Total (16)=(13)+(14)+(15)
						Número registo (6)	Data (7)									
SERVIÇOS MUNICIPALIZADOS DE ELETRICIDADE, ÁGUA E SANEAMENTO DA MAIA	Receção e Tratamento de Águas Residuais em ETAR	26-12-2018	24	Ajuste Direto Geral			12	0	0	12	12	0	0	12		
RIPORTICO ENGENHARIA	Fiscalização e Coordenação de Segurança em Obra	17-12-2018	160	Concurso Público com Publicidade Internacional			82	0	0	82	82	0	0	82		
ACEAAP -AGENCIA DE COMPETÊNCIAS E ESTUDOS AVANÇADOS PARA A ADMINISTRAÇÃO PÚBLICA	Assessoria e Monitorização da Implementação do Sistema de Normalização Contabilística na Administração Pública (SNC-AP) e Assessoria em Gestão Financeira e Orçamental.	27-12-2018	54	Consulta Prévia			18	0	0	18	18	0	0	18		
GUIATEL - SERVIÇOS DE TELECOMUNICAÇÕES, S.A.	Transporte de Águas Residuais do Aterro Sanitário de Ermesinde para Tratamento em ETAR Este contrato por erro tem a data de 2018, sendo que o correto é o contrato com o número 2019019	02-01-2019	122	Concurso Público			48	0	0	48	48	0	0	48		
RIPORTICO ENGENHARIA, LDA	*Fiscalização e Coordenação de Segurança em Obra Este contrato por erro tem a data de 2018, sendo que o correto é o contrato com o número 2019025 (Registado com o No 2018326)*	02-01-2019	160	Concurso Público com Publicidade Internacional			82	0	0	82	82	0	0	82		
BARCELTECNICA - MATERIAL ELÉCTRICO S.A.	Atualização da Interligação de Fibra entre Edifícios LIPOR Registado com o No 2018314	02-01-2019	15	Ajuste Direto Geral			19	0	0	19	19	0	0	19		
LEONOR NESTOR AZEVEDO GONÇALVES PEREIRA RODRIGUES	*Consultoria para o Desenvolvimento e Acompanhamento de Ferramentas de Gestão e de Procedimentos na Área de Comunicação, Sustentabilidade e Marketing Registado com o No 2018315*	02-01-2019	12	Ajuste Direto Geral			12	0	0	12	12	0	0	12		
SARA PATRICIA RODRIGUES FERNANDES	*Consultoria para o Suporte e Promoção de Projetos Operacionais DAIPO em Regime de Avença Registado com o No 2018316*	02-01-2019	14	Ajuste Direto Geral			12	0	0	12	12	0	0	12		
CLEANSTATION S.A.	Manutenção dos Equipamentos, Reposição dos Consumíveis e Gestão do Stock de Produtos de Higiene e Conforto dos WC's da LIPOR Registado com o No 2018321	02-01-2019	16	Ajuste Direto Geral			9	0	0	9	9	0	0	9		
JOSÉ BARROS VELOSO, LDA	Catering para Eventos LIPOR Registado com o No 2018,322	02-01-2019	15	Ajuste Direto Geral			3	0	0	3	10	0	0	10		
SERVIÇOS MUNICIPALIZADOS DE ELETRICIDADE, ÁGUA E SANEAMENTO DA MAIA	Receção e Tratamento de Águas Residuais em ETAR Registado com o No 2018,232	02-01-2019	24	Ajuste Direto Geral			12	0	0	12	12	0	0	12		

ENTIDADE (1)	Contrato				Data primeiro pagto (8)	Pagamentos na gerência				Pagamentos acumulados				Obs. (17)		
	Objecto (2)	Data (3)	Valor (4)	Modalidades adjudicação (5)		Visto Tribunal		Trabalhos normais (9)	Revisão de preços (10)	Trabalhos a mais (11)	Total (12)=(9)+(10)+(11)	Trabalhos normais (13)	Revisão de preços (14)		Trabalhos a mais (15)	Total (16)=(13)+(14)+(15)
						Número registo (6)	Data (7)									
AMBRUMO PROJECTOS INOVAÇÃO E GESTÃO AMBIENTAL LDA	Fiscalização da Exploração da Central de Valorização Energética da LIPOR	21-01-2019	135	Concurso Público			09-04-2019	62	0	0	62	0	0	62		
GUIATEL - SERVIÇOS DE TELECOMUNICAÇÕES, S.A.	Concurso Público para a Prestação de Serviços de Transporte de Águas Residuais de Aterro Sanitário de Ermesinde Para Tratamento em ETAR.	02-01-2019	122	Concurso Público			20-03-2019	48	0	0	48	0	0	48		
RIPÓRTICO ENGENHARIA, LDA	Fiscalização e Coordenação de Segurança em Obra Registrado com o No 2018236	02-01-2019	160	Concurso Público com Publicidade Internacional			03-05-2019	82	0	0	82	0	0	82		
B14ALL CONSULTORES DE GESTÃO LDA	Licenças da Plataforma IBM COGNOS Registrado com o No 2018337	02-01-2019	32	Ajuste Direto Geral			08-03-2019	39	0	0	39	0	0	39		
ACEAAP - AGENCIA DE COMPETÊNCIAS E ESTUDOS AVANÇADOS PARA A ADMINISTRAÇÃO PÚBLICA	Assessoria e Monitorização da Implementação do Sistema de Normalização Contabilística na Administração Pública (SNC-AP) e Assessoria em Gestão Financeira e Orçamental Registrado com o No 2018.331	21-02-2019	54	Consulta Prévia			20-05-2019	18	0	0	18	0	0	18		
SOCATERING - FORNECIMENTO E GESTÃO DE CATERING, LDA.	Prestação de Serviços de Catering para Eventos LIPOR	07-02-2019	36	Consulta Prévia			03-05-2019	23	0	0	23	0	0	23		
INDRA SISTEMAS PORTUGAL S A	Manutenção do Software Aplicacional Licenciado e Utilizadores para o Módulo GIAF (Gestão de Pessoal e Vencimento)	04-02-2019	8	Ajuste Direto Geral			09-04-2019	10	0	0	10	0	0	10		
ICETA - INSTITUTO DE CIÊNCIAS E TECNOLOGIAS AGRARIAS E AGRO ALIMENTARES	Projeto de Qualificação Ambiental e Paisagística do Parque Aventura da LIPOR	18-02-2019	13	Ajuste Direto Geral			11-04-2019	6	0	0	6	0	0	6		
WISE MIX - BUSINESS AND BRAND CONSULTANTS, LDA.	Elaboração de Estudo do GOODWILL da Marca LIPOR	08-02-2019	63	Consulta Prévia			20-05-2019	77	0	0	77	0	0	77		
FERROVIAL SERVIÇOS, S.A.	Transporte, Reutilização e Disposição em Aterro das Escórias Produzidas na Central de Valorização Energética da LIPOR	25-02-2019	999	Concurso Público com Publicidade Internacional	VISA-DO	09-05-2019	20-08-2019	1.030	0	0	1.030	0	0	1.030		
INDIZ BRAND MAPPING, UNIPessoal LIMITADA	Realização de um Diagnóstico do Socialto da LIPOR	12-02-2019	19	Ajuste Direto Geral			27-06-2019	23	0	0	23	0	0	23		
SUMA MATOSINHOS - SERVIÇOS URBANOS E MEIO AMBIENTE S A	Prestação de Serviços de Caracterização e Análise de Resíduos Urbanos do Sistema LIPOR	01-03-2019	57	Concurso Público			19-06-2019	12	0	0	12	0	0	12		
NATURGREEN, S.A.	Recolha Seletiva de Resíduos Recicláveis	01-03-2019	70	Consulta Prévia			20-05-2019	76	0	0	76	0	0	76		

ENTIDADE (1)	Contrato				Data primeiro pagto (8)	Pagamentos na gerência				Pagamentos acumulados				Obs. (17)		
	Objecto (2)	Data (3)	Valor (4)	Modalidades adjudicação (5)		Visto Tribunal		Trabalhos normais (9)	Revisão de preços (10)	Trabalhos a mais (11)	Total (12)=(9)+(10)+(11)	Trabalhos normais (13)	Revisão de preços (14)		Trabalhos a mais (15)	Total (16)=(13)+(14)+(15)
						Número registo (6)	Data (7)									
CONSULGAL - CONSULTORES DE ENGENHARIA E GESTÃO S.A.	Fiscalização e Coordenação de Segurança em Obra na Construção do Ecocentro e Estação de Transferência da Póvoa de Varzim	07-02-2019	16	Ajuste Direto Geral			20	0	0	20	20	0	0	20		
JOSÉ FERREIRA SILVA & ALEXANDRE, LDA	Reparação de Edifícios e de Infraestruturas e Respetivo Fornecimento de Material Diverso	21-02-2019	9	Ajuste Direto Geral			1	0	0	1	1	0	0	1		
VITOR ALEXANDRE NUNES PEREIRA	Consultoria para o Suporte e Promoção dos Projetos Operacionais do Município de Espinho	13-03-2019	18	Ajuste Direto Geral			7	0	0	7	7	0	0	7		
JOÃO DIAS PRATA DA SILVA	Consultoria para o Suporte e Promoção dos Projetos Operacionais do Município da Póvoa de Varzim	13-03-2019	18	Ajuste Direto Geral			7	0	0	7	7	0	0	7		
ZACARIAS DE CARVALHO E ASSOCIADOS SOCIEDADE DE ADVOGADOS RI	Assistência Jurídica	15-03-2019	20	Ajuste Direto Geral			20	0	0	20	20	0	0	20		
FERNANDO MANUEL BASTOS COELHO	Apoio à Gestão Logística, Operacional e Pedagógica do Parque Aventura e do Circuito Interpretativo do Trilho Ecológico da LIPOR	13-03-2019	17	Ajuste Direto Geral			7	0	0	7	7	0	0	7		
GREENPAPERS, LDA.	Transporte, Triagem, Enfardamento e Expedição de Papel-Cartão	27-02-2019	217	Ajuste Direto Geral			216	0	0	216	216	0	0	216		
CONTAMBIENTE - ECONOMIA AMBIENTE E ENGENHARIA LDA	Elaboração de Candidaturas ao POSEUR de Municípios LIPOR, no âmbito do Aviso POSEUR-11-2018-14	13-03-2019	14	Ajuste Direto Geral			17	0	0	17	17	0	0	17		
CONVERSAS SIMBIÓTICAS - LDA	Sensibilização, Comunicação e Formação no Âmbito do Projeto de Compostagem Caseira-Terra a Terra	21-02-2019	19	Ajuste Direto Geral			23	0	0	23	23	0	0	23		
B MAIS BALONAS COMUNICAÇÃO LDA	Conceção Criativa e Produção Gráfica do Relatório & Contas e Relatório de Sustentabilidade Referente ao Ano de 2018	19-03-2019	18	Consulta Prévia			22	0	0	22	22	0	0	22		
NATURGREEN, S.A.	Consulta Prévia para a Prestação de Serviços de Triagem de Resíduos na Área da Valorização Multimaterial	02-03-2019	73	Consulta Prévia			62	0	0	62	62	0	0	62		
MONTACO - TRATAMENTOS ANTICORROSIVOS E CONSTRUÇÃO CIVIL, S.A.	Limpeza e Tratamento das Estruturas Metálicas no Exterior do Centro de Triagem da LIPOR I	27-02-2019	20	Ajuste Direto Geral			20	0	0	20	20	0	0	20		
VIEIRA DE ALMEIDA & ASSOCIADOS - SOCIEDADE DE ADVOGADOS,RL	Assistência Jurídica para Exercício do Mandato Judicial, no Âmbito do Processo n.º700/16.3T8PRT	27-02-2019	50	Ajuste Direto Geral			61	0	0	61	61	0	0	61		
PRINCESSCLOSET - UNIPESSOAL LDA	Exploração da Lavandaria da LIPOR	28-03-2019	71	Consulta Prévia			47	0	0	47	47	0	0	47		

ENTIDADE (1)	Contrato				Data primeiro pagto (8)	Pagamentos na gerência				Pagamentos acumulados				Obs. (17)		
	Objecto (2)	Data (3)	Valor (4)	Modalidades adjudicação (5)		Visto Tribunal		Trabalhos normais (9)	Revisão de preços (10)	Trabalhos a mais (11)	Total (12)=(9)+(10)+(11)	Trabalhos normais (13)	Revisão de preços (14)		Trabalhos a mais (15)	Total (16)=(13)+(14)+(15)
						Número registo (6)	Data (7)									
ARBUSTOS ROSÁCEOS - CONSULTORIA AMBIENTAL UNIPessoal, LDA	Promoção da Agricultura Biológica e Práticas Sustentáveis nas Hortas Urbanas dos Municípios Associados à LIPOR	04-04-2019	26	Consulta Prévia			24	0	0	24	24	0	0	24		
VIDEOCONTACTO - TECNOLOGIAS DE INFORMACÃO, LDA	Produção de Conteúdo Multimédia (vídeo) com o Objetivo de Servir de Suporte para a Formação Básica de Recuperação de Resíduos de Equipamentos Eléctricos e Electrónicos (REEE)	09-04-2019	13	Ajuste Directo Geral			16	0	0	16	16	0	0	16		
ENGRACIA ANTUNES - CONSULTORIA, LDA	Parecer Jurídico no Âmbito do Processo Judicial nº 700/16,3T8PRT	27-03-2019	30	Ajuste Directo Geral			37	0	0	37	37	0	0	37		
BEAGLE - RUMO A SUSTENTABILIDADE LDA	Conceção e Produção Criativa e Gráfica de Materiais de Comunicação e Sensibilização no Âmbito do Projeto Res2Valhurn	15-03-2019	20	Ajuste Directo Geral			24	0	0	24	24	0	0	24		
HIDURBE SERVIÇOS, S.A.	Granulação Complementar de Composto Produzido na Central de Valorização Orgânica	08-04-2019	73	Consulta Prévia			46	0	0	46	46	0	0	46		
UNIVERSIDADE DO PORTO - FACULDADE DE ENGENHARIA DA UNIVERSIDADE PORTO	Consultoria em Design e Desenvolvimento de Produto	09-04-2019	5	Ajuste Directo			6	0	0	6	6	0	0	6		
VODAFONE PORTUGAL - COMUNICAÇÕES PESSOAS S A	Internet, Transmissão de Dados, Comunicações Convergentes Fixo/Móvel e Aquisição de uma Central Telefónica IP PBX - Lote 1	15-04-2019	144	Concurso Público			86	0	0	86	86	0	0	86		
VODAFONE PORTUGAL - COMUNICAÇÕES PESSOAS S A	Internet, Transmissão de Dados, Comunicações Convergentes Fixo/Móvel e Aquisição de uma Central Telefónica IP PBX - Lote 2	15-04-2019	144	Concurso Público			86	0	0	86	86	0	0	86		
OPTIMIZER - SERVIÇOS E CONSULTADORIA INFORMÁTICA LDA	Administração de Sistemas em Tecnologia Oracle	16-04-2019	32	Consulta Prévia			39	0	0	39	39	0	0	39		
MUNDO FRENETICO, LDA	Conceção e Produção Criativa de Peças de Arte da LIPOR	19-03-2019	72	Ajuste Directo Geral			76	0	0	76	76	0	0	76		
CISION PORTUGAL - DISTRIBUIÇÃO INFORMACÃO GERAL S A	Ajuste Directo para a Prestação de Clipping Electrónico	18-03-2019	18	Ajuste Directo Geral			4	0	0	4	4	0	0	4		
B4ALL-CONSULTORES DE GESTÃO, LDA	Manutenção Corretiva e Evolutiva do Sistema de Gestão Cognos	30-04-2019	32	Consulta Prévia			4	0	0	4	4	0	0	4		
ESPACO VISUAL - CONSULTORES DE ENGENHARIA AGRONÓMICA, LDA	Elaboração do Estudo de Viabilidade Económica para o Aproveitamento do Calor Residual da Central de Valorização Energética para Fornecimento a Complexo de estufas Agrícolas a Instalar na Periferia	03-05-2019	17	Ajuste Directo Geral			21	0	0	21	21	0	0	21		

ENTIDADE (1)	Contrato				Data primeiro pagto (8)	Pagamentos na gerência				Pagamentos acumulados				Obs. (17)		
	Objecto (2)	Data (3)	Valor (4)	Modalidades adjudicação (5)		Visto Tribunal		Trabalhos normais (9)	Revisão de preços (10)	Trabalhos a mais (11)	Total (12)-(9)+(10)+(11)	Trabalhos normais (13)	Revisão de preços (14)		Trabalhos a mais (15)	Total (16)-(13)+(14)+(15)
						Número registo (6)	Data (7)									
ERNST & YOUNG, S.A.	Prestação de Serviços de Assessoria Técnica de Suporte à Melhoría da Informação Estatística Nacional sobre Economia Circular	23-05-2019	24	Consulta Prévia			14	0	0	14	14	0	0	14		
EFEITO ESTUFA UNIPessoal LDA	Prestação de Serviços de Consultoria no âmbito da Sustentabilidade e Descarbonização das Atividades da LIPOR	21-05-2019	41	Consulta Prévia			8	0	0	8	8	0	0	8		
SIA SOC. DE INOVAÇÃO AMBIENTAL LDA	Prestação de Serviços de Gestão de Plataforma Eletrónica no âmbito da Legislação relacionada com o Ambiente, Segurança e Saúde no Trabalho, Energia, Qualidade e Responsabilidade Social	03-05-2019	11	Ajuste Direto Geral			14	0	0	14	14	0	0	14		
ITEN SOLUTIONS - SISTEMAS DE INFORMACAO S A	Colaboração, Produtividade e Infraestrutura - Microsoft Office 365 e Azure	06-05-2019	58	Consulta Prévia			72	0	0	72	72	0	0	72		
GINFOPLAN - SISTEMAS E TECNOLOGIAS DE INFORMACAO, LDA	Tratamento e Análise de Dados	30-05-2019	19	Ajuste Direto Geral			12	0	0	12	12	0	0	12		
SECTORVERDE - MANUTENÇÃO DE ESPAÇOS VERDES LDA	Manutenção de Espaços Verdes da LIPOR - Lote 1	07-06-2019	491	Concurso Público com Publicidade Internacional			94	0	0	94	94	0	0	94		
BOSQUE DOS RECADOS, UNIPessoal, LDA	Manutenção de Espaços Verdes da LIPOR - Lote 2	07-06-2019	491	Concurso Público com Publicidade Internacional			94	0	0	94	94	0	0	94		
BOSQUE DE RECADOS - UNIPessoal, LDA.	Manutenção de Espaços Verdes da LIPOR - Lote 3	07-06-2019	491	Concurso Público com Publicidade Internacional			94	0	0	94	94	0	0	94		
NOVABASE BUSINESS SOLUTIONS - SOLUÇÕES DE CONSULTORIA, DESENVOLVIMENTO E INTEGRA	Concurso Público Internacional para a Aquisição e Desenvolvimento de Um Software de Sistema de Gestão para a Administração Local	11-06-2019	472	Concurso Público com Publicidade Internacional			256	0	0	256	256	0	0	256		
NOWA, LDA	Consulta Prévia para a Definição e Implementação de uma Estratégia de Informação e Divulgação de um Sistema PAYT - Pay as You Throw no Município da Maia	28-05-2019	30	Consulta Prévia			10	0	0	10	10	0	0	10		
ERNST & YOUNG AUDIT & ASSOCIADOS SROC S A	Prestação de Serviços de Verificação do Relatório de Sustentabilidade da LIPOR	15-03-2019	13	Consulta Prévia			4	0	0	4	4	0	0	4		
PROSEFUR - COMPANHIA DE SEGURANÇA, LDA	Vigilância no Ecocentro e Estação de Transferência da Póvoa de Varzim	07-06-2019	19	Ajuste Direto Geral			23	0	0	23	23	0	0	23		

ENTIDADE (1)	Contrato				Data primeiro pagto (8)	Pagamentos na gerência				Pagamentos acumulados				Obs. (17)
	Objecto (2)	Data (3)	Valor (4)	Modalidades adjudicação (5)		Visto Tribunal	Trabalhos normais (9)	Revisão de preços (10)	Trabalhos a mais (11)	Total (12)=(9)+(10)+(11)	Trabalhos normais (13)	Revisão de preços (14)	Trabalhos a mais (15)	
GRUPNOR - ELEVADORES DE PORTUGAL, LDA	Manutenção de Três Plataformas Verticais de Elevação de Pessoas	12-06-2019	3	Ajuste Direto Geral			1	0	0	1	0	0	1	
GENYEN - GROW AND PROTECT, S.A.	Prestação de Serviços de Promoção Comercial de Produtos do Setor Agrícola para as Zonas Centro e Sul de Portugal Continental	12-06-2019	20	Ajuste Direto Geral			2	0	0	2	0	0	2	
DATASDHIELD DPBCS, LDA	Serviços de Encarregado de Protecção de Dados ao abrigo do Acordo-Quadro para a Seleção de Prestadores de Serviços no Âmbito da Protecção de Dados	11-04-2019	59	Consulta Prévia ao abrigo de Acordo Quadro			24	0	0	24	0	0	24	
SOTECNEL SOC. TÉCNICA ELECTRICIDADE LDA	Prestação de Serviços de Manutenção Preventiva e Curativa de Instalações Eléctricas e respetivo Fornecimento de Material/Consumíveis	26-06-2019	35	Consulta Prévia			6	0	0	6	0	0	6	
OPAL PUBLICIDADE S.A.	Prestação de Serviços para a Realização de uma Campanha de Comunicação com vista à Promoção da Colaboração dos Cidadãos no Processo da Reciclagem	04-07-2019	259	Concurso Público com Publicidade Internacional			318	0	0	318	0	0	318	
ORBCOM EQUIPAMENTOS E SERVIÇOS DE INFORMÁTICA LDA	Prestação de Serviços de Apoio Técnico à Infraestrutura de Tecnologias de Informação da LIPOR	03-07-2019	24	Consulta Prévia			12	0	0	12	0	0	12	
GIVAWARE, LDA	Ajuste Direto Para a Prestação de Serviços de Desenvolvimento de Produtos de Elevado Valor Estético Constituídos por Escórias.	27-06-2019	20	Ajuste Direto Geral			12	0	0	12	0	0	12	
EMÍLIA DO ROSÁRIO DA SILVA AZEVEDO PEREIRA DE FARIA	Ajuste Direto para a Prestação de Serviços de Consultoria para o Desenvolvimento e Acompanhamento da Gestão Ambiental, em regime de Avença.	11-07-2019	15	Ajuste Direto Geral			6	0	0	6	0	0	6	
CONSULGAL - CONSULTORES DE ENGENHARIA E GESTÃO.S.A.	Prestação de Serviços de Fiscalização e Coordenação de Segurança em Obra de Requalificação do Ecocentro da Varziela	11-07-2019	47	Consulta Prévia			39	0	0	39	0	0	39	
ANIRUDH MURALIDHARAN GAUTAM	Prestação de Serviços de Investigação e Desenvolvimento no Âmbito da Indústria 4.0	02-08-2019	26	Consulta Prévia			11	0	0	11	0	0	11	
JORGE SILVA RIBEIRO LDA	Prestação de Serviços de Tornearia Mecânica para toda a LIPOR	01-08-2019	15	Ajuste Direto Geral			4	0	0	4	0	0	4	
CONTAMBIENTE - ECONOMIA AMBIENTE E ENGENHARIA LDA	Prestação de Serviços de Elaboração do Estudo de Viabilidade Financeira (AVISO POSEUR-11-2019-25)	14-08-2019	15	Ajuste Direto Geral			12	0	0	12	0	0	12	
AMIRUMO PROJECTOS INOVAÇÃO E GESTÃO AMBIENTAL LDA	Prestação de Serviços de Elaboração do Estudo Prévio e respetivas Peças do Procedimento para a Linha de Triagem Automática de Embalagens LIPOR	02-08-2019	50	Consulta Prévia			49	0	0	49	0	0	49	

ENTIDADE (1)	Contrato				Data primeiro pagto (8)	Pagamentos na gerência				Pagamentos acumulados				Obs. (17)		
	Objecto (2)	Data (3)	Valor (4)	Modalidades adjudicação (5)		Visto Tribunal		Trabalhos normais (9)	Revisão de preços (10)	Trabalhos a mais (11)	Total (12)=(9)+ (10)+(11)	Trabalhos normais (13)	Revisão de preços (14)		Trabalhos a mais (15)	Total (16)=(13)+ (14)+(15)
						Número registo (6)	Data (7)									
G HOFLE LDA	Concurso Público Para o Fornecimento de Equipamentos Móveis de Apoio às Operações de Reciclagem Multimaterial - Lote 1	19-08-2019	91	Concurso Público			18-12-2019	39	0	0	39	0	0	39		
AUTO SUECO .LDA	Ajuste Direto para o Fornecimento de Peças, Manutenção e Reparação das Viaturas a Gás Natural - Contrato de Manutenção da Auto Sueco	09-08-2019	20	Ajuste Direto Geral			03-10-2019	4	0	0	4	0	0	4		
L.E.E. SÀRL	Consulta Prévia para a Prestação de Serviços de Consultoria em Processos de Tratamento de Resíduos Alimentares por Digestão Anaeróbia.	12-07-2019	65	Consulta Prévia			18-12-2019	20	0	0	20	0	0	20		
SEARASOFT - DESENVOLVIMENTO DE SOFTWARELDA	Renovação, conversão em plataforma responsiva e elaboração do portal web LIPOR, respetivo backoffice e alojamento em servidor externo	11-07-2019	30	Consulta Prévia			21-11-2019	29	0	0	29	0	0	29		
GREENPAPERS, LDA	Transporte, triagem, enfiamento e expedição de papel-cartão	19-08-2019	210	Concurso Público			03-10-2019	151	0	0	151	0	0	151		
MAGELLAN- ASSOCIAÇÃO PARA A REPRESENTAÇÃO DOS INTERESSES PORTUGUESES NO EXTERIOR	Prestação de Serviços de Consultoria na Área da Representação, Financiamentos e Contratação Pública por Organismos da União Europeia e Banca Multilateral de Desenvolvimento	05-08-2019	68	Consulta Prévia			21-10-2019	14	0	0	14	0	0	14		
ITEN SOLUTIONS - SISTEMAS DE INFORMACÃO S A	Consulta Prévia para a Prestação de Serviços de Consultoria e Assessoria para o RCPD ao Abrigo do Acordo Quadro da Central de Compras da LIPOR	30-05-2019	78	Consulta Prévia ao abrigo de Acordo Quadro			07-11-2019	24	0	0	24	0	0	24		
ADÉLIA DOMINGUES DIAS	Ajuste Direto para a Prestação de Serviços de Assessoria para a Comercialização de Produtos da LIPOR	09-09-2019	20	Ajuste Direto Geral			20-09-2019	7	0	0	7	0	0	7		
JOÃO ALBERTO ZENHAS GRAÇA	Consulta Prévia para a Prestação de Serviços de Investigação e Desenvolvimento de Novos Produtos com Origem em Resíduos Orgânicos	09-09-2019	54	Consulta Prévia			20-09-2019	11	0	0	11	0	0	11		
OPTIMIZER SERVIÇOS E CONSULTADORIA INFORMÁTICA,LDA	*Concurso Público para a Prestação de Serviços de Desenvolvimento de Software nas tecnologias e linguagens: ORACLE PL/SQL; ORACLE SQL; HTML/CSS; JAVASCRIPT; Oracle APEX.*	19-08-2019	157	Concurso Público			18-12-2019	16	0	0	16	0	0	16		
DATASHIELD DPBCS LDA	Consulta Prévia para a Prestação de Serviços de Formação de RCPD ao Abrigo do Acordo Quadro da Central de Compras da LIPOR	01-08-2019	11	Consulta Prévia ao abrigo de Acordo Quadro			07-11-2019	1	0	0	1	0	0	1		
TOP ATLÂNTICO - VIAGENS E TURISMO S.A.	Concurso Público para a Prestação de Serviços de Viagens, Transportes e Alojamentos.	01-10-2019	180	Concurso Público			17-12-2019	28	0	0	28	0	0	28		

ENTIDADE (1)	Contrato				Data primeiro pagto (8)	Pagamentos na gerência				Pagamentos acumulados				Obs. (17)
	Objecto (2)	Data (3)	Valor (4)	Modalidades adjudicação (5)		Visto Tribunal	Trabalhos normais (9)	Revisão de preços (10)	Trabalhos a mais (11)	Total (12)=(9)+(10)+(11)	Trabalhos normais (13)	Revisão de preços (14)	Trabalhos a mais (15)	
GALBILEC - SERVIÇOS GLOBAIS DE PROJETO LDA	Ajuste Direto para a Prestação de Serviços de Elaboração de Desenvolvimento de Projeto para a Construção de Plataforma de Compostagem de Resíduos Verdes em Laúndos - Póvoa de Varzim	26-09-2019	20	Ajuste Direto Geral			7	0	0	7	0	0	7	
SUMA-SERVIÇOS URBANOS E MEIO AMBIENTE.S.A	Concurso Público para a Prestação de Serviços de Transporte de Resíduos e Operação, Manutenção e Vigilância da Estação de Transferência e Ecocentro da Póvoa de Varzim	01-10-2019	446	Concurso Público	337/2019	04-11-2019	3	0	0	3	0	0	3	
ESCREVERESCREVER, LDA	Formação em "Escrever bem para comunicar melhor" para os colaboradores	24-09-2019	2	Ajuste Directo			2	0	0	2	0	0	2	
NADINE MARISA REIS DE SOUSA	*Consulta Prévia para a Prestação de Serviços de Investigação e Desenvolvimento de Novos Produtos com Origem em Resíduos Sólidos Urbanos Multimateriais*	18-09-2019	54	Consulta Prévia			11	0	0	11	0	0	11	
RODRIGO MORAIS SARMENTO PÓVOAS	Ajuste Direto para a Prestação de Serviços Prestação de Serviços de Consultoria para o Acompanhamento dos Processos Produtivos Associados à Gestão de Resíduos - Plataformas de Triagem, Transferência e Valorização de Resíduos, em Regime de Avença.	03-10-2019	15	Ajuste Direto Geral			5	0	0	5	0	0	5	
B MAIS BALONAS COMUNICAÇÃO LDA	*Ajuste Direto para a Prestação de Serviços de uma Campanha de Comunicação para a Promoção da Biodiversidade*	19-09-2019	13	Ajuste Direto Geral			16	0	0	16	0	0	16	
NEW/NEXT MOVES - CONSULTORIA DE GESTÃO, LDA	Ajuste Direto para a Prestação de Serviços de Elaboração de um Plano de Gestão de Biodiversidade e Serviços dos Ecossistemas	03-10-2019	20	Ajuste Direto Geral			24	0	0	24	0	0	24	
BARBARA CATARINA VIEIRA DA GAMA	Ajuste Direto para a Prestação de Serviços de Apoio Administrativo e Logístico	04-09-2019	10	Ajuste Direto Geral			3	0	0	3	0	0	3	
GINFOPLAN - SISTEMAS E TECNOLOGIAS DE INFORMAÇÃO, LDA	Consulta Prévia para a Prestação de Serviços de Análise de Dados e Desenvolvimento de Ferramentas Informáticas de Apoio ao Sistema de Gestão de Resíduos Municipais	04-11-2019	25	Consulta Prévia			5	0	0	5	0	0	5	
CLECE S.A.	Consulta Prévia para a Prestação de Serviços de Higiene e Limpeza nas instalações da LIPOR em Baguim do Monte, Ermesinde e Maia, ao abrigo do Acordo-Quadro da Central de Compras LIPOR	17-10-2019	222	Consulta Prévia ao abrigo de Acordo-Quadro			11	0	0	11	0	0	11	
CITRUP CENTRO INTEGRADO DE RESIDUOS LDA	Consulta Prévia para a Prestação de Serviços de Exploração da Estação de Tratamento de Águas Residuais do Aterro Sanitário anexo à Central de Valorização Energética	25-10-2019	75	Consulta Prévia			5	0	0	5	0	0	5	

ENTIDADE (1)	Contrato			Valor (4)	Modalidades adjudicação (5)	Visto Tribunal		Data primeiro pagto (6)	Pagamentos na gerência				Pagamentos acumulados				Obs. (17)
	Objecto (2)	Data (3)	Data (3)			Número registro (6)	Data (7)		Trabalhos normais (9)	Revisão de preços (10)	Trabalhos a mais (11)	Total (12)=(9)+ (10)+(11)	Trabalhos normais (13)	Revisão de preços (14)	Trabalhos a mais (15)	Total (16)=(13)+ (14)+(15)	
COORDINATEVALUE - UNIPessoal LDA	Inscrição do Colaborador Teimo Machado no Lisbon Criative Leadership Program 2019	04-10-2019	04-10-2019	10	Ajuste Directo Geral			28-10-2019	0	0	0	12	0	0	12		
PROTOCOLO																	
EDUCAFRICA	Protocolo de Cooperação com educáfica	01-03-2018	01-03-2018	5	Ajuste Directo			16-05-2018	0	0	0	3	0	0	3		
APAEJIL ASSOCIAÇÃO DE PAIS E AMIGOS DAS ESCOLAS E JARDINS DE INFÂNCIA DE LAUNDOS	Protocolo de colaboração entre a LIPOR e a APAEJIL no âmbito das atividades desenvolvidas por esta associação no apoio às crianças e jovens da freguesia de Laúndos.	03-08-2018	03-08-2018	15	Ajuste Directo Geral			27-09-2018	0	0	0	8	0	0	8	15	
ISERVICES, LDA	Protocolo de colaboração Iservices	29-01-2019	29-01-2019	1	Ajuste Directo			14-03-2019	0	0	0	2	0	0	2		
SEMENTE - ASSOCIAÇÃO DE VOLUNTÁRIOS DA LIPOR	Protocolo - Semente - Associação de Voluntários LIPOR	04-02-2019	04-02-2019	3	Ajuste Directo			13-02-2019	0	0	0	3	0	0	3		
FÁBRICA DA IGREJA PAROQUIAL DE LAUNDOS	Protocolo de Apoio à Fábrica da Igreja Paroquial de Laúndos	15-03-2019	15-03-2019	32	Outras Despesas			04-06-2019	0	0	0	32	0	0	32		
APAEJIL ASSOCIAÇÃO DE PAIS E AMIGOS DAS ESCOLAS E JARDINS DE INFÂNCIA DE LAUNDOS	Protocolo de colaboração entre a LIPOR e a APAEJIL no âmbito das atividades desenvolvidas por esta associação no apoio às crianças e jovens da freguesia de Laúndos. Ano letivo 2019/2020	30-07-2019	30-07-2019	15	Outras Despesas			25-09-2019	0	0	0	8	0	0	8		
TOTAIS				444 335					201	29	204	357 686	29	204	357 920		

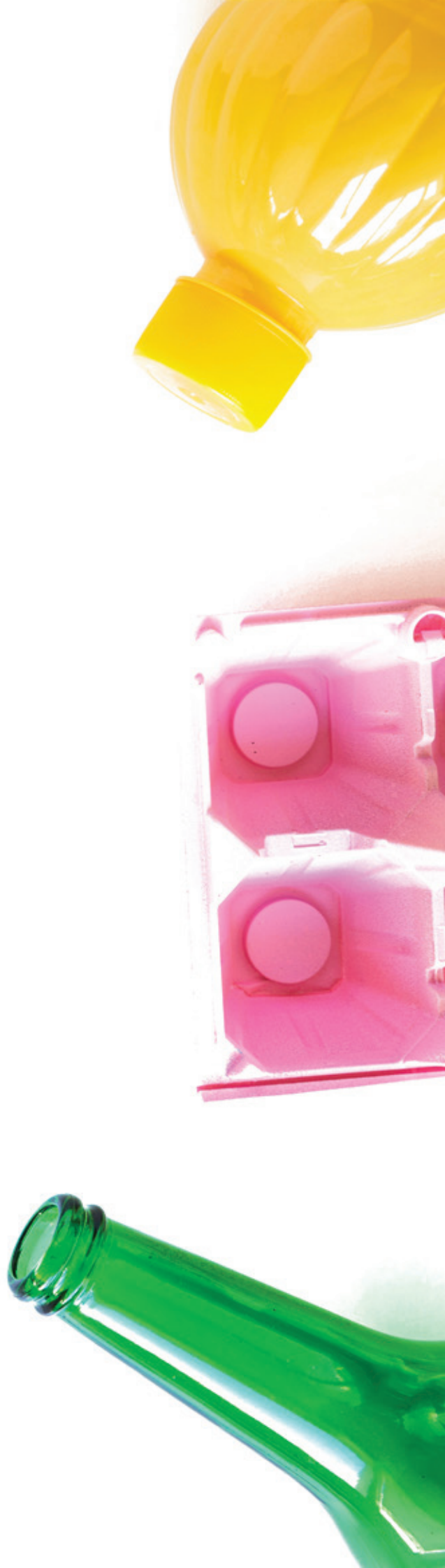

8.3.4 - Transferências e subsídios

8.3.4.4 - Transferências correntes



Disposições Legais	Entidade Financiadora	Transferências Orçadas	Transferências Obtidas	Obs.
Totais		0,00	0,00	

8.3.4.5 - Transferências capital

Disposições Legais	Entidade Financiadora	Transferências Orçadas	Transferências Obtidas	Obs.
Orçamento ordinário da Lipor	Camara Municipais	7 099 648,92	7 281 049,80	a)
Totais		7 099 648,92	7 281 049,80	

a) Valores incluem cobranças de transferências de capital de anos anteriores.

8.3.4.6 - Subsídios Obtidos

Disposições Legais	Entidade Financiadora	Finalidade	Subsídios Previstos	Subsídios Obtidos	Obs.
H2020-IND-CE-2017-17-Indstury_2020 in the Circular Economy - ECOBULK	Exergy LTD	Projeto demonstrador que contribui para fechar o ciclo de produtos compósitos nos setores automóvel, mobiliário e de construção, promovendo maior reutilização, modernização, renovação e reciclagem de produtos, peças e materiais.	0,00	56 304,74	
AMP_URBINOV_NORTE-02-0853-FEDER-000088	Agência para o Desenvolvimento e Coesao, I.P	Projeto visa a organização e dinamização do ecossistema de inovação da Área Metropolitana do Porto bem como a sensibilização da base institucional metropolitana para a inovação aberta e para a economia circular.	28 513,98	22 110,22	
Aviso POSEUR 11-2015-18	Agência para o Desenvolvimento e Coesao, I.P	Incremento da recolha seletiva multimaterial bem como a prevenção e valorização da fração orgânica dos RUS através da compostagem caseira, constituindo assim um contributo relevante para os objetivos e metas consignados no PERSU 2020.	7 687 120,40	1 112 042,00	
Aviso 19	Fundo Eficiência Energética	O projeto visa a substituição tecnológica de equipamentos de iluminação exterior por outros com melhores índices de desempenho e eficiência ao nível energético (luminárias LED), nas suas instalações da Lipor (Baguim do Monte).	0,00	14 836,01	
POSEUR-03-1911-FC-000111	Agência para o Desenvolvimento e Coesao, I.P	Tem como objetivo aumentar os quantitativos de material encaminhado para valorização multimaterial, bem como, promover a valorização da componente orgânica através de uma campanha de sensibilização da recolha de resíduos verdes e recolha seletiva de materiais em eventos públicos.	0,00	37 576,09	
POSEUR-03-1911-FC-000133	Agência para o Desenvolvimento e Coesao, I.P	Recolha seletiva porta-à-porta (residencial e não residencial) e eventos, através da aquisição contentores e Big-Bags com instrumentação para a fração multimaterial e bio resíduos	0,00	158 467,37	
Topic Sw afS-23 - DNOSES	Fundacion Ibercivis	Utilização de ferramentas de pesquisa responsável e inovadora para identificar comunidades que sofrem com problemas de odores, prevenir conflitos socioeconómicos e capacitar a comunidade para a recolha, partilha e tomada de consciência da realidade dos números que lhes permita encontrar ações ambientais, como a cocriação de soluções para melhorar a sustentabilidade e a governança.	0,00	27 581,00	

Disposições Legais	Entidade Financiadora	Finalidade	Subsídios Previstos	Subsídios Obtidos	Obs.
CityLoops - proposed demonstration actions	ICLEI	Desenvolvimento de uma série de procedimentos inovadores, abordagens e ferramentas de acesso livre, concebidas para facilitar e incorporar a circularidade nos processos de planeamento e tomada de decisões para os resíduos orgânicos, e resíduos de construção/demolição, incluindo o solo.	0,00	169 897,40	
04/SAICT/2015 - NanoTherm4EHarv	IDTechex, LTD	Aproveitamento da energia térmica no processo da compostagem	0,00	72,00	
SO WHAT	Rina	Projeto visa avaliar a possibilidade de recuperação do calor residual produzido na Central de Valorização Energética, pelo tratamento/queima dos resíduos sólidos urbanos, e como implementação de um sistema de aquecimento urbano que vai ligar a LIPOR ao Aeroporto Francisco Sá Carneiro, no Porto	0,00	67 885,88	
Metro Quadrado Programa de Conservação do Feto-Serra de Valongo	Fundo Ambiental	Projeto que pretende assegurar a manutenção da biodiversidade, através do acompanhamento, manutenção e fortalecimento de árvores autóctones plantadas no âmbito de programas de reflorestação numa área com cerca de 22 hectares, classificada como área protegida pela Rede Natura 2000.	0,00	80 000,00	
TOTAL			7 715 634,38	1 746 772,71	



(3) Previsões iniciais - importâncias correspondentes ao orçamento inicial.

(6) Previsões corrigidas - valores finais relativos à previsão das receitas a cobrar. Inclui o saldo da gerência anterior após a sua aprovação.

8.3.6 - endividamentos

EMPRÉSTIMOS



(Unidade: Euros)

Caracterização do empréstimo	"Data Aprov. Pela A. M."	Data Contrat.	Visto T. C.		Finalidade do empréstimo	Ent. Cred.	Capital (Eur)		"Taxa de Juro"		Prazo do contr.	Anos decorridos	Encargos ano (Eur)		Amort. Acum.	Capital em dívida (Euros)
			N.º Reg.	Data			Contratado	Utilizado	Inic.	Act.			Amort.	Juros		
Curto Prazo	20/11/1996	20/12/1996	91931/96	29/11/1996	Construção Central Incineração Lipor II (I-a)	B. E. I.	39 903 831,78	7 481 968,46	6,35		18		0,00	0,00	39 903 831,78	0,00
								7 481 968,46	4,8							
								7 481 968,46	4,53							
								7 481 968,46	6,08							
							4 987 978,97	4,85								
							4 987 978,97	2,85								
Curto Prazo	16/12/1998	17/06/1999	1162/99	13/09/1999	Construção Central Incineração Lipor II (I-a)	B. E. I.	45 390 608,63	10 000 000,00	5,82		19		0,00	0,00	45 390 608,63	0,00
								10 000 000,00	3,82							
								10 000 000,00	5,83							
								10 000 000,00	3,83							
							2 944 703,73	5,1								
							2 445 904,90	3,1								
Médio Longo Prazo	20/06/2002	11/12/2002	3437/02	05/02/2003	Construção Central Valorização Orgânica (I-b)	B. E. I.	35 000 000,00	5 000 000,00	4,48		19	16	9 240 000,00	1136 987,33	18 287 310,40	16 712 689,60
								15 000 000,00	4,13							
								15 000 000,00	4,78							
Médio Longo Prazo	20/06/2002	30/03/2006	3627/08	28/07/2008	Construção Central Valorização Orgânica (I-a)	B. E. I.	18 000 000,00	18 000 000,00	5,02		16	10	10 000,00	617 121,00	60 000,00	17 940 000,00
TOTAL							138 294 440,41	138 294 440,41				9 250 000,00	1 754 108,33	103 641 750,81	34 652 689,60	

(I-a) Empréstimos contraídos até 31/12/2001, para execução de projectos comparticipados por fundos comunitários (artigo 3º da Lei n.º 42/98, na redacção dada pelo artigo 28º da LOE/2000)

(I-b) Empréstimos contraídos em 2002, para execução de projectos comparticipados por fundos comunitários (a.l.c) do artº 7º da Lei n.º 16-A/2002, de 31 de Maio - 1ª alteração à LOE/2002)

8.3.6.2 - Outras dívidas a terceiros

ANO 2019
(Unidade: Euros)

FORNECEDOR	DÍVIDA EM 1 DE JANEIRO	DÍVIDA EM 31 DE DEZEMBRO	OBS.
CURTO PRAZO			
LAURA ROLDÃO - ARQUITECTURA PAISAGISTA SOCIEDAD UNIPessoal LDA	0	3.247,20	
A SUPER 2000 MAQUINAS AUTOMATICAS DE BEBIDAS S A	1.528,00	0,00	
ACCELPER CONSULTING IBERIA LDA	8 287,84	0,00	
ACTUASYS, LDA	10 830,15	0,00	
ADG AGUAS DE GONDOMAR S A	2 733,88	1 152,07	
ADISA-ASSOC. PARA O DESENVOLVIMENTO DO INSTITUTO SUPERIOR DE AGRONOMIA	0,00	225,09	
AGROGES - SOCIEDADE DE ESTUDOS E PROJECTOS LDA	6.150,00	3.075,00	
ALFREDO VIEIRA DA SILVA LDA	0,00	55,26	
ALGECO - CONSTRUÇÕES PRE-FABRICADAS S A	215,52	0,00	
AMBAFAM AMBULANCIAS DE FAFE LDA	540,00	180,00	
AMBIRUMO PROJECTOS INOVAÇÃO E GESTÃO AMBIENTAL LDA	19.015,80	20.092,05	
AMELIA MARIA MENDES DA SILVA OLIVEIRA	-3,18	-3,18	
AMPLITUDE NET IMPLEMENTAÇÃO E GESTÃO DE SOLUÇÕES PARA A INTERNET LDA	1.063,95	688,8	
ANA PAULA FERNANDES FONSECA	531,36	1.921,15	
ANIRUDH MURALIDHARAN GAUTAM	2 130,52	0,00	
ANTONIO CASTILHO & ASSOCIADOS CONSULTORES LDA	4 428,00	553,50	
APAEJIL ASSOCIAÇÃO DE PAIS E AMIGOS DAS ESCOLAS E JARDINS DE INFÂNCIA DE LAÚNDOS	7.500,00	0,00	
APCER - ASSOCIAÇÃO PORTUGUESA DE CERTIFICAÇÃO	0,00	4.120,50	
APOIO XXI CENTRO DE APOIO PSICO PEDAGOGICO LDA	214,01	0,00	
AR E SOM CONSULTORIA E ENGENHARIA AMBIENTAL LDA	1 230,00	1 230,00	
ARMANDO ALVES FRAGA - COMÉRCIO DE FRUTAS, LDA	0,00	8,90	
ARTARVORES - VIVEIROS LDA	2 014,53	0,00	
ASSOC UNIVERSIDADE EMPRESA PARA DESENVOLVIMENT TECMINHO	10.045,00	3.228,75	
ASSOCIAÇÃO NACIONAL DE JOVENS EMPRESÁRIOS	0,00	3.870,00	
ASSOCIAÇÃO PORTO BUSINESS SCHOOL (PBS) - U.PORTO	19 639,68	0,00	
ASSOCIAÇÃO PORTUGUESA DE HORTICULTURA	0,00	1 000,00	
ASSOCIAÇÃO PORTUGUESA DOS NUTRICIONISTAS	369,00	369,00	
ASSOCIACAO PORTUGUESA EDUCACAO AMBIENTAL	200,00	0,00	
AUTO SUECO ,LDA	0,00	1 340,70	
AV -AGUAS DE VALONGO S A	386,24	528,27	
BARBOSA OLIVEIRA & CIA LDA	1 107,00	3 728,62	
BARCELTECNICA MATERIAL ELECTRICO S A	0,00	297,52	
BCSD PORTUGAL -CONSELHO EMPRESARIAL DESENVOLVIMENTO SUST.	180,00	0,00	
BERNARDINO JOAQUIM E SILVA AR CONDICIONADO AQUECIMENTO E SANITARIO LDA	173,2	1.879,75	
BI-OFFICE-SOLUÇÕES COLABORATIVAS, S.A.	126,94	0,00	
BI4ALL CONSULTORES DE GESTÃO LDA	6 765,00	1 798,88	
BOMBEIROS VOLUNTÁRIOS DE ERMESINDE	0,00	780,00	
BOMPISO - COMÉRCIO DE PNEUS, S.A.	1 011,17	8 531,59	

FORNECEDOR	DÍVIDA EM 1 DE JANEIRO	DÍVIDA EM 31 DE DEZEMBRO	OBS.
BORRACHASPORT UNIPessoal LDA	0,00	52,55	
BOSQUE DE RECADOS - UNIPessoal, LDA.	0,00	10 290,12	
CABEÇAS NO AR E PES NA TERRA - ASSOCIAÇÃO CULTURA	0,00	2 500,00	
CACHAPUZ - EQUIPAMENTOS PARA PESAGEM LDA	0,00	1 466,17	
CARDIOGLOBAL UNIPessoal LDA	1 353,00	0,00	
CARLOS PEDRO FERNANDES - CONSULTORIA EM ADMINISTRAÇÃO PÚBLICA UNIPessoal LDA	1.230,00	0,00	
CASTROS - ILUMINAÇÕES FESTIVAS, SA	22.336,80	0,00	
CATIM-CENTRO APOIO TECNOL. À INDÚSTRIA METALOMECÂNICA	799,5	0,00	
CEMPALAVRAS COMUNICAÇÃO EMPRESARIAL LDA	1.230,00	1.230,00	
CENTRO SUIÇO DE LINGUAS LDA	209,00	1 907,00	
CHRISTIAN ALEXANDER MARTINS DE OLIVEIRA	0,00	522,75	
CIMERTEX SOC MAQUINAS E EQUIPAMENTOS SARL	0,00	280,14	
CISION PORTUGAL - DISTRIBUIÇÃO INFORMAÇÃO GERAL S	0,00	1 230,00	
CITRUP CENTRO INTEGRADO DE RESÍDUOS LDA	108 356,17	12 706,90	
CJR - CÂNDIDO JOSÉ RODRIGUES, SA	0,00	105 082,37	
CLARKE MODET COMPANHIA SOCIEDADE UNIPessoal LD	996,23	0,00	
CLEANSTATION SA	844,57	1 369,70	
CLECE S A	18 882,52	22 713,20	
CMC MAQUINAS E REPARAÇÕES LDA	0,00	385,24	
CONGEO-CONSULTORES DE GEOLOGIA,LDA	0,00	1 389,90	
CONSTRUÇÕES CORTE RECTO, LDA	241 517,39	221 986,24	
CONSULGAL-CONSULTORES DE ENGENHARIA E GESTÃO,S	9 965,46	17 822,70	
CONSULTRAINING, LDA	6 661,68	0,00	
CONSUMER LAB - LABORATÓRIO DE ESTUDOS AO CONSUMIDOR LDA	0,00	4.369,58	
COPI SINDE CENTRO DE COPIAS LDA	0,00	49,96	
CORREIA E CORREIA LDA	0,00	691,34	
CRISTINA SANTOS & BRUNO COSTA,LDA	0,00	112,90	
CRUZ VERMELHA PORTUGUESA	600,00	0,00	
CTT CONTACTO, S.A.	662,36	0,00	
CTT CORREIOS DE PORTUGAL SA	697,07	1 298,80	
CTTEXPRESSO-SERVIÇOS DE POSTAIS E LOGÍSTICA, SA	332,13	132,68	
CUNHA BASTOS, LDA	0,00	1 036,69	
DALKIA S.C.A. - SUCURSAL EM PORTUGAL	-47 144,02	-47 144,02	
DANIEL GONÇALVES GOMES	158,75	252,50	
DATASHIELD DPBCS LDA	0,00	4 232,43	
DEFINIR CONCEITOS REPARAÇÃO E COMÉRCIO DE AUTOMÓVEIS LDA.	1.107,00	875,18	
DPM - TRATAMENTO DE ÁGUAS E AR AMBIENTE LDA	-524,29	0,00	
EDEN SPRINGS PORTUGAL, S.A.	0,00	145,02	
EDITE AGRA AMORIM	467,40	0,00	
EDP COMERCIAL - COMERCIALIZAÇÃO DE ENERGIA S A	0,00	38 065,64	

FORNECEDOR	DÍVIDA EM 1 DE JANEIRO	DÍVIDA EM 31 DE DEZEMBRO	OBS.
EDUARDO DE JESUS MOREIRA	0,00	3 475,00	
EFEITO ESTUFA UNIPessoal LDA	4 895,40	0,00	
EGI - ENERGIE GENERATION INDUSTRIE LDA	320,20	0,00	
ENGENHO E MEDIA LDA	0,00	1 230,00	
ERNST & YOUNG AUDIT & ASSOCIADOS SROC S A	0,00	6 119,25	
ERNST & YOUNG, S.A.	0,00	12 069,38	
ET EMPRESA EXPORTAÇÕES IMPORTAÇÕES E COOPERAÇÃO INDUSTRIAL LDA	0,00	1.037,87	
EUROFILTROS AUTO ACESSORIOS LDA	0,00	14,45	
EUROFINS LAB ENVIRONMENT TESTING PORTUGAL UNIPessoal LDA	0,00	306,27	
EXPERIENCE ACTIVE LDA	0,00	8.001,15	
FARMINVESTE 4 - SERVIÇOS, S.A.	0,00	2 976,60	
FENIX AMBIENTE - EQUIPAMENTOS E CONSULTADORIA UNIPessoal LDA	0,00	5.993,64	
FERROVIAL SERVIÇOS, S.A.	469.083,94	337.282,75	
FRUTAS SILVA COMERCIO FRUTAS LDA	91,51	52,23	
FUNDAÇÃO DOM CABRAL	500,00	0,00	
G HOFLE LDA	32718	1 082,40	
GALP POWER S A	31 026,41	0,00	
GENYEN - GROW AND PROTECT, S.A.	0,00	20 026,63	
GERMANO LOPES E CIA LDA	311,41	6 273,92	
GINFOPLAN SISTEMAS E TECNOLOGIAS DE INFORMATICA UNIPessoal, LDA	2.921,25	1.968,00	
GLOBAL NOTÍCIAS - MEDIA GROUP, S.A.	252,15	0,00	
GONÇALO LEITE DE CAMPOS & ASSOCIADOS - SOCIEDADE ADVOGADOS, SP, RL	0,00	3.571,32	
GRACILMOR SOC COMERCIAL REPRESENTACOES IMPORTACAO E EXPORTACAO LDA	0,00	525,83	
GRAUMP - MAQUINARIA INDUSTRIAL UNIPessoal LIMITADA	0,00	227,55	
GRAVOCRIL PLACAS E GRAVURAS LDA	35916	0,00	
GREENPAPERS, LDA	30 720,31	37 660,40	
GRI - GLOBAL REPORTING INITIATIVE	0,00	-2 000,00	
GRUPO VENDAP, S.A.	159,90	282,90	
GUIATEL SERVIÇOS DE TELECOMUNICAÇÕES S A	7 512,23	8 217,12	
H B C II PEÇAS AUTO LDA	0,00	20,91	
HELENA MARIA FERNANDES DE CASTRO SA	0,00	400,00	
HIDURBE SERVIÇOS, S.A.	427 495,61	470 757,37	
HIGIARB PRODUTOS DE HIGIENE LDA	1 205,25	0,00	
HORTO DA RIBEIRINHA-ESPAÇOS VERDES,LDA	295,20	664,20	
IACCESS LDA	94,45	0,00	
IBERMETAIS INDUSTRIA DE TREFILAGEM SA	19,02	2 674,27	
IDEIA FLASH SOCIEDADE UNIPessoal LDA	2 913,87	0,00	
INBICT ARQUITECTURA, LDA	4 120,50	15 325,80	
INDAQUA MATOSINHOS - GESTÃO DE AGUAS DE MATOSINHOS S A	2.646,86	5.064,74	
INDIZ BRAND MAPPING, UNIPessoal, LDA	20.910,00	0,00	

FORNECEDOR	DÍVIDA EM 1 DE JANEIRO	DÍVIDA EM 31 DE DEZEMBRO	OBS.
INEGI - INSTITUTO DE ENGENHARIA MECÂNICA E GESTÃO INDUSTRIAL	1.691,25	1.691,25	
INOVA+ - INNOVATION SERVICES, S.A.	0,00	2.152,50	
INSTITUTO DE GESTAO FINANCEIRA E EQUIPAMENTOS DA JUSTIÇA I P	510	0,00	
INSTITUTO DO AMBIENTE E DESENVOLVIMENTO IDAD	6.139,75	7.136,05	
INSTITUTO SOLDADURA E QUALIDADE	0,00	2 407,11	
ITALMED - MATERIAL MÉDICO HOSPITALAR, UNIPESSOAL LDA	0,00	114,50	
ITEN SOLUTIONS - SISTEMAS DE INFORMAÇÃO S A	0,00	3.997,50	
JOANA MACEDO - UNIPESSOAL LDA	3 075,00	0,00	
JOÃO AFONSO TRIGO GERMANO	968,00	968,00	
JOAO HERMENEGILDO SOUSA E FILHOS LDA	192,15	117,98	
JOÃO MOREIRA DIAS	917,76	0,00	
JOAQUIM FERNANDO DO COUTO VIEIRA	193,73	0,00	
JORGE SILVA RIBEIRO LDA	830,69	0,00	
JOSE ANTONIO MOREIRA RIBEIRO	405,90	1 484,61	
JOSE BARROS VELOSO LDA	902,33	0,00	
JOSE CARLOS ALVES PADILHA	393,60	535,05	
JOSE LUIS TEIXEIRA RIBEIRO CONSTRUÇÃO E TERRAPLANAGEM	0,00	5.295,48	
UNIPESSOAL LDA JVCALVES PRODUTOS SIDERURGICOS SA	297,39	630,35	
KAIZEN INSTITUTE PORTUGAL -CONSULTORIA DE MANAGEMENT UNIPESSOAL,LDA	4.895,40	1.223,85	
KONICA MINOLTA BUSINESS SOLUTIONS PORTUGAL UNIPESSOAL LDA	4.753,85	9.164,31	
KSR BRINDES PUBLICITÁRIOS, LDA	0,00	1 870,01	
LILIANA ALEXANDRA DE SOUSA BARROS	0,00	1 758,23	
LITOGRAFIA COIMBRA SA	0,00	547,35	
LOGAMBIENTE - SERVIÇOS AMBIENTAIS E ENERGETICOS	0,00	12 275,40	
LOGOMINDS UNIPESSOAL LDA	196,02	196,02	
LONGA VIDA INDUSTRIAS LACTEAS SA	398,43	462,16	
LOURIVAL SOC COMERCIALIZAÇÃO DE FILTROS PEÇAS E EQUIPAMENTOS AUTO LDA	104,55	0,00	
LOUSATERRAS MOVIMENTAÇÃO DE TERRAS, LDA.	0,00	27.163,06	
LQA-AMBIENTE, PRESTAÇÃO DE SERVIÇOS, GESTÃO E CONTROLE AMBIENTAL, LDA	2.538,72	2.127,90	
MAGELLAN- ASSOCIAÇÃO PARA A REPRESENTAÇÃO DOS	3.075,00	4.674,00	
INTERESSES PORTUGUESES NO EXTERIOR MANCHETE RESEARCH UNIPESSOAL LDA	541,20	0,00	
MANITOU PORTUGAL SA	68,54	475,59	
MANUEL AGUEDA SOCIEDADE IMOBILIARIA LDA	-2 000,00	0,00	
MANUEL MOUTINHO DOS SANTOS	375,00	0,00	
MARGEM CUBICA LDA	23 655,36	0,00	
MARIA ARMINDA ALVES DE SOUSA PEREIRA DA SILVA	2 543,03	0,00	
MARIA CHOCOLATE PORTUGAL LDA	0,00	1 650,66	
MARIA DE FATIMA NUNES FONSECA & FILHOS LDA	430,32	555,34	
MARIA MARGARIDA DOS SANTOS MAIA	0,00	1 111,11	
MARSH LDA	1 484,28	0,00	

FORNECEDOR	DÍVIDA EM 1 DE JANEIRO	DÍVIDA EM 31 DE DEZEMBRO	OBS.
MAXIGLOBAL EQUIPAMENTOS E SERVIÇOS DE INFORMATICA S.A.	5.278,18	0,00	
MBA - MARKETING E BRINDES LDA	698,03	0,00	
MEDIA MARKT AVEIRO - PRODUTOS INFORMATICOS E ELECTRONICOS LDA	588,9	0,00	
MEGA ASSIST - EQUIPAMENTOS HOTELEIROS LDA	0,00	350,55	
MEIO A MEIO - GESTÃO E PLANEAMENTO, LDA	4 148,79	0,00	
MEO-SERVIÇOS DE COMUNICAÇÕES E MULTIMÉDIA,SA	16,90	16,90	
MORAIS LEITÃO GALVÃO TELES SOARES DA SILVA & ASSOCIADOS SOC DE ADVOGADOS RL	46.966,80	0,00	
MOTOJARDIM EQUIPAMENTOS E JARDINS LDA	326,95	0	
MOVEX - PRODUÇÃO, VENDA E ALUGUER DE MODULOS PR FABRICADOS,SA	0	2.305,64	
MUNICIPIO DA MAIA	0	1.500,00	
NATURGREEN, S.A.	13 954,70	16 047,65	
NEVES DE ALMEIDA, ALVES E MONTEIRO, LDA	0,00	608,85	
NH MOBILIARIO DE ESCRITORIO LDA	0,00	836,40	
NINFAS E TESOUROS UNIPessoal LDA	0,00	14 505,10	
NIPPON GASES PORTUGAL, UNIPessoal, LDA	83,12	277,24	
NOS COMUNICAÇÕES, S.A.	-1 999,08	-7,53	
NOVABASE BUSINESS SOLUTIONS - SOLUÇÕES DE CONSULTORIA,	0,00	176.281,14	
DESENVOLVIMENTO E INTEGRA NOVO BANCO SA	10,16	0	
NOWA, LDA	0,00	5 535,00	
NUNO FILIPE FARIA COSTA	8 362,50	8 362,50	
NUNO MIGUEL & MOREIRA LDA	0,00	280,56	
OLIMEC UNIPessoal LDA	0,00	5 248,56	
OLIVEIRA MONTEIRO E SOARES SA	82,74	786,95	
OPAL PUBLICIDADE SA	0,00	615,00	
OPTIMIZER-SERVIÇOS E CONSULTADORIA INFORMATICA L	7 631,10	8 053,93	
ORBCOM EQUIPAMENTOS E SERVIÇOS DE INFORMATICA L	8 179,50	2 453,85	
ORCINUS SERVIÇOS DE INFORMÁTICA, LDA	0,00	8 104,22	
OVO SOLUTIONS - SOLUÇÕES AMBIENTAIS, S.A.	108 519,41	192 715,91	
P A RESIDEL OPTIMIZAÇÃO ENERGETICA DE RESIDUOS S A	3 239,84	2 017,36	
P M G PSICOLOGIA E MULTIGESTAO LDA EM LIQUIDAÇÃO	2 917,97	2 917,97	
PAGINAS AMARELAS SA	511,72	511,72	
PAPELMAIA INDUSTRIA TRANSFORMADORA DE PAPEL LDA	0,00	194,83	
PAULO GUIMARÃES, UNIPessoal, LDA	0,00	543,09	
PC DIGA LDA	1 638,79	0,00	
PETROLEOS PORTUGAL PETROGAL SA	491,04	1 168,97	
PIEP ASSOCIAÇÃO POLO DE INOVAÇÃO EM ENGENHARIA DE POLIMEROS	767,52	0,00	
PLAY PLANET - MOBILIARIO URBANO CONSTRUÇÃO E PAISAGISMO LDA	615	615	
PONTO VERDE SERVIÇOS LDA	1 678,21	0,00	
PREVENTFIRE LDA	0,00	134,66	
PROMEC - SERVIÇOS DE ASSISTÊNCIA, LDA. - SOCIEDADE E LIQUIDAÇÃO	2.956,34	0,00	

FORNECEDOR	DÍVIDA EM 1 DE JANEIRO	DÍVIDA EM 31 DE DEZEMBRO	OBS.
PROSEGUR - COMPANHIA DE SEGURANÇA, LDA	0,00	1.155,15	
PUBLINDUSTRIA PRODUCAO COMUNICACAO LDA	738,00	738,00	
QA PUBLICIDADE LDA	1.004,85	564,45	
QSP - CONSULTADORIA DE MARKETING, LDA.	0,00	3.690,00	
RCF - PROTECTING INNOVATION S A	548,97	0,00	
RDUZ GESTÃO GLOBAL DE RESÍDUOS, S.A.	0,00	1.230,00	
REALBASE - SISTEMAS INFORMÁTICOS LDA	4.920,00	0,00	
RENTOKIL INITIAL PORTUGAL	694,28	90,71	
REPSOL PORTUGUESA SA	32.436,15	437,03	
RESITUL - EQUIPAMENTOS SERVIÇOS E TECNOLOGIAS AMBIENTAIS LDA	0,00	22.632,00	
RESOPRE-SOC. REVENDEDORA APARELHOS DE PRECISÃO,S	0,00	18.448,77	
RICARDO MARTINS SARGO GARCES	299,88	0,00	
RISCAS FINAS UNIPessoal LDA	159,90	0,00	
ROLAMENTOS PONTE PEDRA LDA	2.210,72	685,51	
ROLEAR AUTOMATIZACOES ESTUDOS E REPRESENTACOES	471,91	-1.035,23	
ROLLING SPACE - UNIPessoal LDA	16.357,17	0,00	
ROTA DOS NÚMEROS, LDA	18.265,50	0,00	
RUMOS II, FORMAÇÃO, S.A.	2.004,90	0,00	
SANTIAGO & FERREIRA LDA	140,22	0,00	
SEARASOFT - DESENVOLVIMENTO DE SOFTWARE, SOCIED UNIPessoal, LDA	1.230,00	0,00	
SECTORVERDE - MANUTENÇÃO DE ESPAÇOS VERDES LDA	7.626,00	8.712,50	
SEMENTE - ASSOCIAÇÃO DE VOLUNTARIOS DA LIPOR	212,89	307,13	
SENILIFE UNIPessoal LDA	1.365,30	0,00	
SERDIAL VENDING S.A	0,00	1.643,08	
SERVIÇOS MUNICIPALIZADOS DE ÁGUAS E SANEAMENTO MAIA	369,91	1.106,78	
SOCATERING - FORNECIMENTO E GESTÃO DE CATERING, L	0,00	861	
SOLIM EQUIPAMENTOS PARA HIGIENE E LIMPEZA LDA	0,00	17.476,05	
SOLUSEL SOC LUSITANA OBRAS E EMPREITADAS LDA	76,74	86,34	
SOMA - ENVIRONMENTAL SOLUTIONS, LDA	0,00	116.198,10	
SOPREM NORTE COMERCIO E INDUSTRIA MADEIRAS LDA	1.530,34	0,00	
SPARS SEGURANÇA E HIGIENE NO TRABALHO LDA	6.959,51	3.486,21	
STAPLES PORTUGAL - EQUIPAMENTO DE ESCRITORIO S A	1.166,69	367,03	
STRONG CHARON,SOLUÇÕES DE SEGURANÇA,S.A.	18.686,96	53.167,54	
SUMA MATOSINHOS - SERVIÇOS URBANOS E MEIO AMBIEN S A	17.058,87	11.653,65	
SUMA-SERVIÇOS URBANOS E MEIO AMBIENTE,S,A	17.220,00	60.200,92	
SUSANA LÉÃO MACHADO DESIGN UNIPessoal LDA	430,50	0,00	
SUSTENTEPOEIA UNIPessoal LDA	1.383,75	2.060,25	
TBP CONSULTORIA E GESTÃO DE ARQUIVO LDA	949,58	938,47	
TIP TRANSPORTES INTERMODAIS DO PORTO ACE	48,05	80,00	
TIPOGRAFIA LESSA, LDA	4.428,00	0,00	

FORNECEDOR	DÍVIDA EM 1 DE JANEIRO	DÍVIDA EM 31 DE DEZEMBRO	OBS.
TOMAS DE OLIVEIRA EMPREITEIROS SA	78 359,93	0,00	
TOP ATLANTICO - VIAGENS E TURISMO S A	11 959,64	5 720,81	
TOYOTA CAETANO PORTUGAL S A	25,02	65,57	
UNIVERSIDADE CATOLICA PORTUGUESA	0,00	3 075,00	
UNIVERSIDADE DO MINHO	500,00	0,00	
UNIVERSIDADE DO PORTO	4 715,00	0,00	
UN3 - ARQUITETURA ENGENHARIA E TOPOGRAFIA LDA	0,00	553,50	
VADECA - FACILITY SERVICES, S.A.	1 586,70	0,00	
VEOLIA ENERGY INTERNATIONAL- SUCURSAL EM PORTUGAL	5 349 386,37	5 430 387,59	
VEOLIA PORTUGAL, S.A.	1 011,55	1 011,55	
VIANAS, S.A.	385,24	1 571,33	
VIDA ECONOMICA EDITORIAL S A	232,00	0,00	
VODAFONE PORTUGAL - COMUNICAÇÕES PESSOAIS S A	9 093,56	7 638,43	
VORTAL - COMERCIO ELECTRONICO CONSULTADORIA E MULTIMEDIA S A	2 152,50	2 152,50	
VOZ DO CAMPO EDITORA LDA	0,00	381,30	
WORKVIEW PRESTAÇÃO DE SERVIÇOS DE HIGIENE	938,00	2 814,00	
SEGURANÇA E SAUDE NO TRABALHO UNIPESAO WORKWELL, UNIPESAOAL LDA	0,00	1 168,50	
WORTEN EQUIPAMENTOS PARA O LAR SA	141,45	0,00	
WURTH PORTUGAL TECNICA MONTAGEM LDA	544,55	265,24	
XPAND SOLUTIONS - INFORMATICA E NOVAS TECNOLOGIA LDA	10 274,85	7 956,96	
ZACARIAS DE CARVALHO E ASSOCIADOS SOCIEDADE DE ADVOGADOS RI	2 091,00	0,00	
ZECAFIL PROTECÇÃO AMBIENTAL LDA	2 767,50	2 767,50	
Z-MED, EQUIPAMENTOS MÉDICOS E HOSPITALARES, LDA	669,51	0,00	
16 IRMÃOS MAQUINAS E EQUIPAMENTOS LDA	0,00	567,30	
	CURTO PRAZO TOTAIS:	7 402 406,43	7 760 870,96
	TOTAIS DO RELATÓRIO:	7 402 406,43	7 760 870,96

Considerações finais

Os pontos omissos não se aplicam.

Baguim do Monte, 20 de abril de 2020

O Contabilista Certificado



(Vítor Oliveira)

>5.4 CERTIFICAÇÃO LEGAL DE CONTAS



MANUEL TEIXEIRA CARDOSO
Revisor Oficial de Contas

CERTIFICAÇÃO LEGAL DAS CONTAS

RELATO SOBRE A AUDITORIA DAS DEMONSTRAÇÕES FINANCEIRAS

Opinião

Auditei as demonstrações financeiras anexas da **Lipor-Serviço Intermunicipalizado de Gestão de Resíduos do Grande Porto**, que compreendem o balanço em 31 de Dezembro de 2019, que evidencia um total de 168.319.546,88 euros e um total de Fundos Próprios (capital próprio) de 63.240.382,35 euros, incluindo um resultado líquido de 2.016.267,74 euros, a demonstração dos resultados por naturezas, a demonstração do rendimento integral, a demonstração das alterações no património (capital próprio) e a demonstração dos fluxos de caixa relativas ao ano findo naquela data, e as notas anexas às demonstrações financeiras que incluem um resumo das políticas contabilísticas significativas.

Em minha opinião, as demonstrações financeiras anexas apresentam de forma verdadeira e apropriada, em todos os aspectos materiais, a posição financeira da Lipor-Serviço Intermunicipalizado de Gestão de Resíduos do Grande Porto em 31 de Dezembro de 2019 e o seu desempenho financeiro e fluxos de caixa relativos ao ano findo naquela data de acordo com Normas de Contabilidade e Relato Financeiro adoptadas em Portugal através do POCAL.

Bases para a opinião

A minha auditoria foi efectuada de acordo com as Normas Internacionais de Auditoria (ISA) e demais normas e orientações técnicas e éticas da Ordem dos Revisores Oficiais de Contas. As minhas responsabilidades nos termos dessas normas estão descritas na secção "Responsabilidades do auditor pela auditoria das demonstrações financeiras" abaixo. Sou independente da Entidade nos termos da lei e cumpro os demais requisitos éticos nos termos do código de ética da Ordem dos Revisores Oficiais de Contas.

Estou convicto de que a prova de auditoria que obtive é suficiente e apropriada para proporcionar uma base para a minha opinião.

Inscrito na Ordem dos Revisores Oficiais de Contas sob o n.º 293
Quinta da Salgadinha - Rua Nova da Salgadinha, 198
4560-406 PAÇO DE SOUSA
Tel. 91 997 46 46 - E-mail: mteixeiracardoso@gmail.com



MANUEL TEIXEIRA CARDOSO
Revisor Oficial de Contas

Responsabilidades do órgão de gestão pelas demonstrações financeiras

O órgão de gestão é responsável pela:

- preparação de demonstrações financeiras de acordo com a Norma Contabilística e de Relato Financeiro para Entidades do Sector Não Lucrativo adoptada em Portugal através do Pocal;
- elaboração do relatório de gestão nos termos legais e regulamentares aplicáveis;
- criação e manutenção de um sistema de controlo interno apropriado para permitir a preparação de demonstrações financeiras isentas de distorção material devida a fraude ou erro;
- adopção de políticas e critérios contabilísticos adequados nas circunstâncias; e
- avaliação da capacidade da Entidade de se manter em continuidade, divulgando, quando aplicável, as matérias que possam suscitar dúvidas significativas sobre a continuidade das actividades.

Responsabilidades do auditor pela auditoria das demonstrações financeiras

A minha responsabilidade consiste em obter segurança razoável sobre se as demonstrações financeiras como um todo estão isentas de distorções materiais devido a fraude ou erro, e emitir um relatório onde conste a minha opinião. Segurança razoável é um nível elevado de segurança mas não é uma garantia de que uma auditoria executada de acordo com as ISA detectará sempre uma distorção material quando exista. As distorções podem ter origem em fraude ou erro e são consideradas materiais se, isoladas ou conjuntamente, se possa razoavelmente esperar que influenciem decisões económicas dos utilizadores tomadas com base nessas demonstrações financeiras.

Como parte de uma auditoria de acordo com as ISA, faço julgamentos profissionais e mantenho cepticismo profissional durante a auditoria e também:

- identifiquei e avaliei os riscos de distorção material das demonstrações financeiras, devido a fraude ou a erro, concebi e executei procedimentos de auditoria que respondam a esses riscos, e obtive prova de auditoria que seja suficiente e apropriada para proporcionar uma base para a minha opinião. O risco de não detectar uma distorção material devido a fraude é maior do que o risco de não detectar uma distorção material devido a erro, dado que a fraude pode envolver conluio, falsificação, omissões intencionais, falsas declarações ou sobreposição ao controlo interno;

Inserito na Ordem dos Revisores Oficiais de Contas sob o n.º 293
Quinta da Salgadinha - Rua Nova da Salgadinha, 198
4560-406 PAÇO DE SOUSA
Tel. 91 997 46 46 - E-mail: mteixeiracardoso@gmail.com



MANUEL TEIXEIRA CARDOSO
Revisor Oficial de Contas

- obtive uma compreensão do controlo interno relevante para a auditoria com o objectivo de conceber procedimentos de auditoria que sejam apropriados nas circunstâncias, mas não para expressar uma opinião sobre a eficácia do controlo interno da Entidade;
- avaliei a adequação das políticas contabilísticas usadas e a razoabilidade das estimativas contabilísticas e respectivas divulgações feitas pelo órgão de gestão de acordo com a Norma Contabilística e de Relato Financeiro para Entidades do Sector Não Lucrativo adoptada em Portugal através do Pocal;
- concluí sobre a apropriação do uso, pelo órgão de gestão, do pressuposto da continuidade e, com base na prova de auditoria obtida, se existe qualquer incerteza material relacionada com acontecimentos ou condições que possam suscitar dúvidas significativas sobre a capacidade da Entidade para dar continuidade às suas actividades. Se concluir que existe uma incerteza material, devo chamar a atenção no meu relatório para as divulgações relacionadas incluídas nas demonstrações financeiras ou, caso essas divulgações não sejam adequadas, modificar a minha opinião. As minhas conclusões são baseadas na prova de auditoria obtida até à data do meu relatório. Porém, acontecimentos ou condições futuras podem levar a que a Entidade descontinue as suas actividades;
- avaliei a apresentação, estrutura e conteúdo global das demonstrações financeiras, incluindo as divulgações, nos termos da Norma Contabilística e de Relato Financeiro para Entidades do Sector Não Lucrativo adoptada em Portugal através do Pocal; e
- comuniquei com os encarregados da governação, entre outros assuntos, o âmbito e o calendário planeado da auditoria, e as conclusões significativas da auditoria incluindo qualquer deficiência significativa de controlo interno identificado durante a auditoria.

A minha responsabilidade inclui ainda a verificação da concordância da informação constante do relatório de gestão com as demonstrações financeiras.



MANUEL TEIXEIRA CARDOSO
Revisor Oficial de Contas

RELATO SOBRE OUTROS REQUISITOS LEGAIS E REGULAMENTARES

Sobre o relatório de gestão

Em minha opinião, o relatório de gestão foi preparado de acordo com as leis e regulamentos aplicáveis em vigor e a informação nele constante é coerente com as demonstrações financeiras auditadas, não tendo sido identificadas incorrecções materiais.

Paço de Spusa, 20 de Abril de 2020

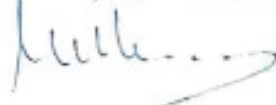

Revisor Oficial de Contas n.º 293

>5.5 ÍNDICE E INDICADORES GRI



ABORDAGEM DE GESTÃO (103)

IDENTIFICAÇÃO DO TEMA MATERIAL	TEMA MATERIAL E ÂMBITO (103-1)	ABORDAGEM DE GESTÃO E SUAS COMPONENTES (103-2)	AVALIAÇÃO DAS FORMAS DE GESTÃO (103-3)
<p>Aumento da Quantidade de Materiais Rececionados com Potencial de Valorização Multimaterial e Orgânica (103-1, 103-2, 103-3)</p>	<p>LIPOR e os seus Municípios Associados têm uma estratégia clara e bem estruturada para a gestão sustentada e sustentável dos resíduos, que se suporta em estratégias de recolha seletiva porta-a-porta e na gestão da informação. Os temas ambientais GRI, aspeto GRI "Materiais" e "Efluentes e resíduos" relacionam-se com o tema "Aumento da Quantidade de Materiais Rececionados com Potencial de Valorização Multimaterial e Orgânica" que foi identificado como materialmente relevante pelo processo de exercício de materialidade descrito (pág.35)</p>	<p>Este tema é acompanhado nas seguintes políticas e compromissos da LIPOR:</p> <ul style="list-style-type: none"> - Plano Estratégico da LIPOR 2015-2020 - Missão, Visão, Valores e Política - Política para a Qualidade, Ambiente, Energia, Segurança e Saúde, Responsabilidade Social e Inovação - Certificação segundo a Norma ISO 14001 - Sistema de Gestão Ambiental. 	<p>Com vista ao incremento dos quantitativos, têm sido desenvolvidos um conjunto de projetos de modo a dar resposta às ações previstas no eixo ii. (Aumento da preparação para reutilização, reciclagem e da qualidade de recicláveis) do plano estratégico da LIPOR. A monitorização do cumprimento das metas definidas para a LIPOR e seus Municípios Associados pode ser visualizada no portal "Observatório de Resíduos".</p>
<p>Comunicação, Educação e Formação Ambiental (103-1, 103-2, 103-3)</p>	<p>A LIPOR encara a Comunicação, Educação e Formação Ambiental da Comunidade que serve como uma das suas maiores responsabilidades. Assim, e com vista a promover o envolvimento dos cidadãos e promover a mudança de mentalidades, a LIPOR promove diversas iniciativas através do seu Departamento de Educação, Comunicação e Marketing, no qual estão inseridas a Unidade de Educação e Formação Ambiental e a Unidade de Comunicação, Sustentabilidade e Marketing, junto de diversos públicos-alvo, com o objetivo de promover o compromisso dos cidadãos com boas práticas ambientais, facilitando a aquisição de competências promotoras de maior intervenção cívica, capazes de alimentar o crescimento e a consolidação de processos ambientalmente responsáveis e sustentáveis. Através da sua Academia, a LIPOR visa desenvolver e aperfeiçoar competências através da formação e qualificação de pessoas, utilizando métodos e equipamentos pedagógicos avançados. O tema "Comunicação, Educação e Formação Ambiental" foi identificado como materialmente relevante pelo processo de exercício de materialidade descrito (pág.35).</p>	<p>Para gerir este tema material, são políticas e compromissos da LIPOR:</p> <ul style="list-style-type: none"> - Missão, Visão, Valores e Política - Plano Estratégico da LIPOR 2015-2020 - Estratégia de Comunicação, Educação e Formação Ambiental 	<p>A aposta da LIPOR na Comunicação, Educação e Formação Ambiental reflete-se na diversidade de projetos e iniciativas que promove e, portanto, no número de ações desenvolvidas e no número de cidadãos sensibilizados. Na área da formação tendo por base uma avaliação das necessidades das áreas e dos colaboradores, é definido um plano de formação anual, que inclui formação específica; é nas reuniões de revisão dos sistemas de gestão que o grau de cumprimento deste plano é analisado.</p>

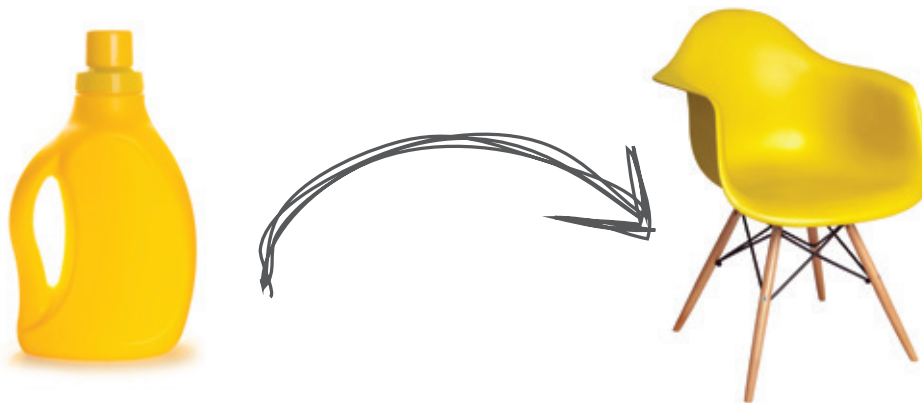

IDENTIFICAÇÃO DO TEMA MATERIAL	TEMA MATERIAL E ÂMBITO (103-1)	ABORDAGEM DE GESTÃO E SUAS COMPONENTES (103-2)	AVALIAÇÃO DAS FORMAS DE GESTÃO (103-3)
<p>Economia Circular (103-1, 103-2, 103-3)</p>	<p>A LIPOR, ao Sistema Integrado de Gestão de Resíduos, associa o seu Modelo Circular de Negócios, com a clara visão de que o resíduo é um recurso, totalmente orientado numa ótica regenerativa e restaurativa do mesmo na Cadeia de Valor. Ao assumir de forma clara que a gestão de resíduos é realizada na ótica do recurso, a LIPOR dirige todos os esforços na sua valorização mais adequada, abordagem esta que tem por base a projeção de um modelo circular de negócios e é sustentada por projetos demonstrativos das práticas circulares de suporte. O tema ambiental GRI, tópico GRI “Materiais” e “Efluentes e resíduos” relacionam-se com o tema “Economia Circular” que foi identificado como materialmente relevante pelo processo de exercício de materialidade descrito (pág.35)</p>	<p>A Economia Circular é muito mais do que resíduos, portanto, o modelo circular de negócios da LIPOR é complementado e suportado por um conjunto de práticas de circularidade. Salientam-se o desenvolvimento de projetos de compras públicas sustentáveis, o desenho de programas de educação e intervenção ambiental, o incremento de estratégias de prevenção, o combate ao desperdício alimentar, os cursos de formação e os compromissos voluntários assumidos ao nível da biodiversidade e do carbono. O envolvimento da LIPOR com a Economia Circular é numa perspetiva de <i>speed up, scale up e impact on</i>: pontuamos a nossa intervenção no aumento do conhecimento sobre a necessidade de alteração de paradigma e no conceito da economia circular, providenciamos o conhecimento técnico especializado para o aumento de <i>skills</i> através da dinamização de um plano formativo de competências certificado, e com os diversos atores da sociedade civil, criamos dinâmicas integradas de Economia Circular a nível local e nacional.</p>	<p>Com vista ao incremento dos quantitativos, têm sido desenvolvidos um conjunto de projetos de modo a dar resposta às ações previstas no eixo ii. (Aumento da preparação para reutilização, reciclagem e da qualidade de recicláveis) do plano estratégico da LIPOR. A monitorização do cumprimento das metas definidas para a LIPOR e seus Municípios Associados pode ser visualizada no portal “Observatório de Resíduos”.</p>
<p>Compromisso com as Partes Interessadas (103-1, 103-2, 103-3)</p>	<p>O compromisso com as Partes Interessadas tem pautado o desenvolvimento da LIPOR. Os princípios da Sustentabilidade são integrados na gestão diária da Organização:</p> <ul style="list-style-type: none"> - Assumir o desafio da Sustentabilidade - Apostar na Prevenção - Estreitar relações com as partes interessadas - Encarar os resíduos como recursos - Definir e aplicar uma Hierarquia para a Gestão de Resíduos - Ser uma Organização autossuficiente - Aplicar os princípios do Poluidor - Pagador e da Responsabilidade do Produtor. <p>A LIPOR, assumindo o desafio da Sustentabilidade e estando comprometida com as prioridades globais dos Objetivos de Desenvolvimento Sustentável, interliga-os às suas estratégias empresariais. O tema “Compromisso com as Partes Interessadas” foi identificado como materialmente relevante pelo processo de exercício de materialidade descrito (pág.35).</p>	<p>A LIPOR desenvolve uma vasta área de projetos nas áreas do ambiente, energia, responsabilidade social, prevenção, sensibilização e educação ambiental que demonstra o seu inequívoco compromisso com a Sustentabilidade. De realçar que alguns destes projetos são de longa duração o que permite consolidar a relação com as Partes Interessadas e obter resultados de uma forma consistente. Fortalecendo este compromisso, em 2017 criou-se a Agenda da Sustentabilidade da LIPOR, à qual foi atribuída uma meta de execução, medida através da monitorização dos projetos que constam desta Agenda. Em 2018, como resultado da atualização dos temas materialmente relevantes, a Agenda foi igualmente atualizada.</p>	<p>A aposta da LIPOR na Comunicação, Educação e Formação Ambiental reflete-se na diversidade de projetos e iniciativas que promove e, portanto, no número de ações desenvolvidas e no número de cidadãos sensibilizados. Na área da formação tendo por base uma avaliação das necessidades das áreas e dos colaboradores, é definido um plano de formação anual, que inclui formação específica; é nas reuniões de revisão dos sistemas de gestão que o grau de cumprimento deste plano é analisado.</p>



IDENTIFICAÇÃO DO TEMA MATERIAL	TEMA MATERIAL E ÂMBITO (103-1)	ABORDAGEM DE GESTÃO E SUAS COMPONENTES (103-2)	AVALIAÇÃO DAS FORMAS DE GESTÃO (103-3)
<p>Alterações Climáticas (103-1, 103-2, 103-3)</p>	<p>A LIPOR entende como inerente ao seu compromisso de desenvolvimento sustentável a plena integração da questão das alterações climáticas na sua atividade assumindo:</p> <ul style="list-style-type: none"> - As Alterações Climáticas, como principal ameaça à sustentabilidade global e, portanto, prioridade máxima da sua política de ambiente e desenvolvimento sustentável; - O Combate e a Adaptação às Alterações Climáticas, como estratégias estruturantes da sua atuação, no quadro das suas responsabilidades enquanto agente gestor e produtor de emissões de GEE, e enquanto agente indutor de conhecimento, ação e mobilização dos cidadãos e da sociedade. <p>A utilização eficiente da energia é, cada vez mais, uma das principais prioridades, conduzindo a uma redução dos custos operacionais e uma política sustentável. Os temas materiais do GRI, tópico "Emissões" e "Energia" relaciona-se com o tema "Alterações Climáticas" que foi identificado como materialmente relevante pelo processo de exercício de materialidade descrito (pág.35)</p>	<p>Este tema é acompanhado nas seguintes políticas e compromissos da LIPOR:</p> <ul style="list-style-type: none"> - Plano Estratégico da LIPOR 2015-2020 - Estratégia 3M- menos Resíduos, menos Carbono, mais Clima - Implementação da Norma ISO 50001- Gestão de Energia. 	<p>A adoção da estratégia LIPOR 3M - menos Resíduos, menos Carbono, mais Clima representa o nosso compromisso de ação:</p> <p>Eixo 1: Conhecer e divulgar o perfil de emissões e avaliar o potencial de emissões evitadas;</p> <p>Eixo 2: Reduzir emissões próprias e compensar emissões inevitáveis provenientes da sua frota;</p> <p>Eixo 3: Mobilizar cidadãos e parceiros para a redução das emissões de carbono;</p> <p>Eixo 4: Cooperar para disseminar boas práticas, promover a inovação e o conhecimento.</p> <p>Tendo estabelecido uma meta de eficiência, com o objetivo de visar a redução de consumos energéticos associados à sua atividade, a LIPOR recorre à implementação de soluções tecnológicas mais eficientes.</p>
<p>Estímulo a Novos Negócios e Novas Oportunidades (103-1, 103-2, 103-3)</p>	<p>A LIPOR tem uma Unidade de Investigação, Desenvolvimento e Inovação (IDI) e uma Unidade de Negócio Internacional (UNI) como Estímulo a Novos Negócios e Novas Oportunidades. Tendo sido consideradas prioridades estratégicas da Organização em 2013 atualmente ambas são Unidades Orgânicas. A LIPOR trabalha diferentes tipos de inovação: inovação do produto, inovação do processo, inovação organizacional e inovação de marketing. Por outro lado, pela natureza da sua atividade, os conceitos de inovação social e de eco inovação estarão presentes nos mais diversos projetos de IDI da Organização. No que respeita à investigação, atualmente a LIPOR tem a decorrer um conjunto de estudos na área de investigação aplicada, pretendendo-se ainda desenvolver esforços que nos conduzam à investigação fundamental ou básica. A abordagem internacional resulta da experiência e know how acumulados ao longo de 35 anos de atividade ao dispor de clientes e parceiros internacionais, acrescentando-se valor pela valorização de recursos, responsabilidade social e ecoeficiência do desempenho. O tema "Estímulo a Novos Negócios e Novas Oportunidades" foi identificado como materialmente relevante pelo processo de exercício de materialidade descrito (pág.35).</p>	<p>A abordagem à gestão deste tema é patente nas seguintes políticas e compromissos da Organização:</p> <ul style="list-style-type: none"> - Missão, Visão, Valores e Política - Plano Estratégico da LIPOR 2015-2020. - Política para a Qualidade, Ambiente, Energia, Segurança e Saúde, - Certificação segundo a Norma NP4457 - Sistema de Gestão de Investigação, Desenvolvimento e Inovação. 	<p>Em 2016, a LIPOR manteve a certificação do seu Sistema de Gestão da Investigação, Desenvolvimento e Inovação, segundo a Norma NP 4457, que permite à LIPOR a gestão de um conjunto de interfaces e interações entre o conhecimento científico, o tecnológico, a organização e a sua envolvente, visando (1) promover a criatividade e valorizar e gerir as ideias e oportunidades, (2) Monitorizar eficientemente a interface da organização com o mundo; tecnológico, o mercado, as inovações mais recentes, as patentes, as licenças, (3) Sistematizar as atividades de IDI, (4) Melhorar a eficiência e eficácia da gestão de projetos IDI, (5) Adotar um modelo de gestão da IDI com base numa política e na gestão dos objetivos. A garantia de soluções personalizadas é assegurada pela Unidade de Negócio Internacional. A LIPOR assegura um total compromisso com os projetos, fornece soluções abrangentes e o reconhecimento de confiança de uma marca com 36 anos de experiência. O desenvolvimento dos projetos da LIPOR é suportado por uma rede de parceiros tecnológicos e de serviços de elevado renome e know-how.</p>



IDENTIFICAÇÃO DO TEMA MATERIAL	TEMA MATERIAL E ÂMBITO (103-1)	ABORDAGEM DE GESTÃO E SUAS COMPONENTES (103-2)	AVALIAÇÃO DAS FORMAS DE GESTÃO (103-3)
<p>Equilíbrio Financeiro da Organização (103-1, 103-2, 103-3)</p>	<p>Como Associação de Municípios, a LIPOR não tem como objetivo a obtenção de lucro, no entanto com vista a diminuir a dependência das tarifas cobradas aos Municípios Associados, há um enfoque constante na otimização do seu desempenho, razão pela qual o tema é material para a LIPOR.</p> <p>O tema económico GRI, tópico "Desempenho Económico" relaciona-se com o tema "Equilíbrio Financeiro da Organização" que foi identificado como materialmente relevante pelo processo de exercício de materialidade descrito (pág.35).</p>	<p>Para gerir este tema material, são políticas e compromissos da LIPOR:</p> <ul style="list-style-type: none"> - Estatutos LIPOR - Plano Estratégico da LIPOR 2015-2020 - Plano de Gestão de Riscos de Corrupção e Infrações Conexas da LIPOR. 	<p>Ao forte investimento da LIPOR na Comunidade reflete o compromisso com a sua Missão. De modo a garantir a sustentabilidade económica da Organização, é mantida uma Tarifa de Equilíbrio onde estão refletidos os custos reais da gestão de resíduos.</p> <p>A monitorização do desempenho da Organização é efetuada recorrendo ao COGNOS, uma ferramenta de <i>Business Intelligence</i></p>
<p>Biodiversidade (103-1, 103-2, 103-3)</p>	<p>A LIPOR orientou, desde sempre, a sua atuação baseada nos princípios de sustentabilidade, refletindo-se no desenvolvimento dos inúmeros projetos de sustentabilidade, de responsabilidade social e de educação ambiental.</p> <p>Como tal, surgem as preocupações inerentes à proteção e valorização da biodiversidade, através do desenvolvimento de diversos projetos consubstanciando a temática em foco.</p> <p>O tema ambiental do GRI, tópico "Biodiversidade" relaciona-se com o tema "Biodiversidade" que foi identificado como materialmente relevante pelo processo de exercício de materialidade descrito (pág. 35).</p>	<p>Para gerir este tema material, são políticas e compromissos da LIPOR:</p> <ul style="list-style-type: none"> - Plano Estratégico da LIPOR 2015-2020 - Certificação segundo a Norma NP4457 - Sistema de Gestão de Investigação, Desenvolvimento e Inovação - Estratégia de Biodiversidade 	<p>A LIPOR, para conhecer o impacto das suas atividades sobre a biodiversidade, desenvolve estratégias de minimização e/ou ações com vista à compensação desses mesmos impactos.</p> <p>Para a concretização desta estratégia, são desenvolvidos um conjunto de projetos na componente de investigação e desenvolvimento e na componente de aplicação e sensibilização, projetos estes dirigidos aos cidadãos.</p>
<p>Competências e Know-how (103-1, 103-2, 103-3)</p>	<p>A LIPOR trabalha diariamente com o objetivo de dar cumprimento à sua Missão, Visão, Valores e Política para a Qualidade, Ambiente, Segurança, Responsabilidade Social, Energia e Inovação. No âmbito dos requisitos legais aplicáveis à LIPOR (por exemplo, ao nível do recrutamento e remuneração) e dos requisitos da Norma SA8000 - Responsabilidade Social, tópicos como o Trabalho Infantil, Discriminação (raça, género ou outras), Trabalho Escravo ou Compulsório, etc. estão devidamente controlados de modo a assegurar o seu integral cumprimento.</p> <p>Relativamente à área da formação, para a LIPOR é um vetor fundamental para potenciar o desenvolvimento da Organização, pelo que que LIPOR tem mantido o seu investimento em formação, desenvolvimento das competências e atribuição de benefícios sociais aos seus Colaboradores.</p> <p>Os temas sociais do GRI, tópicos "Emprego", "Saúde e Segurança no Trabalho", "Formação e Educação", "Diversidade e Igualdade de Oportunidades" e "Avaliação Social de Fornecedores" relacionam-se com o tema "Competências e Know-how" que foi identificado como materialmente relevante pelo processo de exercício de materialidade descrito (pág. 35).</p>	<p>Este tema é acompanhado nas seguintes políticas e compromissos da LIPOR:</p> <ul style="list-style-type: none"> - Missão, Visão, Valores e Política - Estratégia de Comunicação, Educação e Formação Ambiental. - Política para a Qualidade, Ambiente, Energia, Segurança e Saúde - Certificação pela Norma SA8000 Responsabilidade Social - Certificação pela Norma AA1000APS - Código de Ética - Carta Portuguesa para a Diversidade. 	<p>A oferta formativa da Academia LIPOR 2019 estende-se a distintas áreas do conhecimento, integrando, deste modo, cursos ou ações de formação especificamente desenhados para corresponderem às necessidades de mercado.</p> <p>Transversal a toda a Organização, o Sistema de Gestão de Responsabilidade Social - SA8000, garante o cumprimento dos seus requisitos, estabelecendo objetivos anuais e realizando auditorias periódicas.</p> <p>No âmbito do Sistema Integrado de Qualidade, Ambiente, Segurança e Higiene são definidos objetivos anuais, em termos de segurança e higiene, sendo alvo de avaliação periódica, por parte da Administração. Nas reuniões de revisão dos sistemas são ainda analisados os principais riscos da Organização e os acidentes de trabalho, para os quais são definidos planos de atuação.</p>



IDENTIFICAÇÃO DO TEMA MATERIAL	TEMA MATERIAL E ÂMBITO (103-1)	ABORDAGEM DE GESTÃO E SUAS COMPONENTES (103-2)	AVALIAÇÃO DAS FORMAS DE GESTÃO (103-3)
<p>Qualidade dos Produtos e Serviços (103-1, 103-2, 103-3)</p>	<p>A qualidade dos produtos e serviços é um fator determinante no sucesso da LIPOR, por isso, a finalidade máxima da Organização é a Excelência. Os temas sociais do GRI, tópicos “Saúde e Segurança do Cliente”, “Marketing e Rotulagem” relaciona-se com o tema “Qualidade dos Produtos e Serviços” que foi identificado como materialmente relevante pelo processo de exercício de materialidade descrito (pág.35)</p>	<p>Para gerir este tema material, são políticas e compromissos da LIPOR:</p> <ul style="list-style-type: none"> - Missão, Visão, Valores e Política - Política para a Qualidade, Ambiente, Energia, Segurança e Saúde - Responsabilidade Social e Inovação - Plano Estratégico da LIPOR 2015-2020 - Certificação segundo a Norma ISO 9001- Sistema de Gestão da Qualidade. 	<p>As áreas operacionais estão devidamente certificadas pelos normativos ISO14001, ISO9001, OHSAS1800, dando garantia que todos os requisitos são devidamente cumpridos e são alvo de auditorias periódicas. Anualmente, é realizado o Estudo de Satisfação de Clientes, como forma de monitorizar a sua satisfação, a partir do qual é elaborado um Plano de Ação para implementar/responder às questões levantadas.</p>
<p>Manutenção dos Sistemas de Gestão (103-1, 103-2, 103-3)</p>	<p>A Política da LIPOR para a Qualidade, Ambiente, Energia, Segurança e Saúde, Responsabilidade Social e Inovação reflete os seus padrões e o comprometimento do Conselho de Administração relativamente à garantia da qualidade, à prevenção da poluição, proteção e defesa do ambiente, à gestão da segurança, à responsabilidade social e à aposta em investigação, desenvolvimento e inovação.</p> <p>Os temas ambientais do GRI, tópicos “Conformidade Ambiental” e “Mecanismos de Queixa Ambiental” e os temas sociais do GRI, tópicos “Conformidade Socioeconómica” e “Mecanismos de Queixas e Reclamações” relacionam-se com o tema “Manutenção dos Sistemas de Gestão” que foi identificado como materialmente relevante pelo processo de exercício de materialidade descrito (pág.35)</p>	<p>A abordagem à gestão deste tema é, sobretudo, patente na Política para a Qualidade, Ambiente, Energia, Segurança e Saúde, Responsabilidade Social e Inovação.</p>	<p>Para garantir a conformidade do sistema, são desenvolvidos projetos, de longa duração, o que permite consolidar a relação com as Partes Interessadas e obter resultados de uma forma consistente.</p>



> ÍNDICE DE CONTEÚDO GRI (102-55)

GRI STANDARDS | CONTEÚDO



Para o Serviço de Índice de Conteúdo GRI, os Serviços do GRI reviram que o Índice de Conteúdo GRI está claramente apresentado e as referências para todos os indicadores incluídas estão alinhadas com as secções apropriadas no corpo do relatório.

GRI STANDARDS CONTEÚDO	DESCRIÇÃO DO INDICADOR	PÁGINA LOCALIZAÇÃO REPORTE	VERIFICAÇÃO EXTERNA
GRI 101: Foundation 2016 Fundamentos 2016			
GRI 102: Conteúdos Padrão 2016			
PERFIL ORGANIZACIONAL			
102-1	Nome da Organização.	Página 16 do Relatório Integrado: Introdução à LIPOR - Visão Geral Organizacional	●
102-2	Atividades, marcas, produtos e serviços.	Página 19 do Relatório Integrado: Introdução à LIPOR - Visão Geral Organizacional Para saber mais: https://www.lipor.pt/pt/valorizar/valorizacao-multimaterial/ https://www.lipor.pt/pt/valorizar/valorizacao-organica/central-de-valorizacao-organica/ https://www.lipor.pt/pt/valorizar/valorizacao-organica/nutrimais/ https://www.lipor.pt/pt/valorizar/valorizacao-energetica/ https://www.lipor.pt/pt/recicla-te/ecofone/ https://www.lipor.pt/pt/recicla-te/servico-de-intervencao-ambiental-customizado/ https://www.lipor.pt/pt/sensibilizar/campos-de-ferias/os-campos-de-ferias-lipor/ https://www.lipor.pt/pt/sensibilizar/parque-aventura-e-trilho-ecologico/aventure-se/ https://www.lipor.pt/pt/academia-lipor/	●
102-3	Localização da sede da Organização.	Página 13 do Relatório Integrado: Introdução à LIPOR - Natureza do Relatório	●
102-4	Número de países em que a Organização opera.	Página 16 do Relatório Integrado: Introdução à LIPOR - Visão Geral Organizacional	●
102-5	Tipo e natureza legal da Organização.	Página 26 do Relatório Integrado: Enquadramento Estratégico - Estratégia Corporativa Para saber mais: https://www.lipor.pt/pt/sobre-nos/o-governo-da-organizacao/documentos-da-organizacao/	●
102-6	Mercados em que a Organização atua.	Página 16 do Relatório Integrado: Introdução à LIPOR - Visão Geral Organizacional	●
102-7	Dimensão da Organização.	Página 17 do Relatório Integrado: Introdução à LIPOR - Visão Geral Organizacional	●
102-8	Informação dos Colaboradores e outros trabalhadores	Página 60 do Relatório Integrado: Desempenho - Capital Humano	●
102-9	Cadeia de Fornecedores da Organização	Página 49 do Relatório Integrado: Desempenho - Capital Industrial https://www.lipor.pt/pt/clientes-e-fornecedores/	●
102-10	Principais alterações da Organização e cadeia de Fornecedores	Página atual Não ocorreram mudanças significativas no período coberto pelo relatório	●
102-11	Abordagem ao princípio de precaução.	Página 36 do Relatório Integrado: Materialidade	●

GRI STANDARDS CONTEÚDO	DESCRIÇÃO DO INDICADOR	PÁGINA LOCALIZAÇÃO REPORTE	VERIFICAÇÃO EXTERNA
PERFIL ORGANIZACIONAL			
102-12	Cartas, princípios ou outras iniciativas que a Organização subscreve.	Página atual A LIPOR é subscritora da Carta de Aalborg, a Carta das Cidades Europeias para a Sustentabilidade. A subscrição desta Carta ocorreu no âmbito da promoção do projeto “Futuro Sustentável” e da implementação dos processos de Agenda 21Local nas Freguesias da área de atuação da LIPOR. No âmbito da temática do Desperdício Alimentar, a LIPOR subscreveu a Carta 2015: NÃO DESPERDICE O NOSSO FUTURO! Em 2017 a LIPOR subscreveu a Carta Portuguesa para a Diversidade, a Carta de Princípios para uma Gestão Sustentável do BCSD Portugal e a Aliança ODS Portugal, subscrevendo os Termos de Referência.	●
102-13	Participação em associações e organizações nacionais ou internacionais.	Página 36 do Relatório Integrado: Materialidade Para saber mais: https://www.lipor.pt/pt/sobre-nos/organizacoes-a-que-pertencemos/	●
ESTRATÉGIA E ANÁLISE			
102-14	Mensagem do Presidente do Conselho de Administração da LIPOR.	Página 7 do Relatório Integrado: introdução à LIPOR - Mensagem do Presidente	●
102-15	Principais impactos, riscos e oportunidades.	Página 32 do Relatório Integrado: Enquadramento Estratégico - Riscos e Oportunidades	●
ÉTICA E INTEGRIDADE			
102-16	Valores, princípios, padrões e normas de comportamento da Organização.	Página 15 do Relatório Integrado: Introdução à LIPOR - Visão Geral Organizacional Para saber mais: https://www.lipor.pt/pt/sobre-nos/proposito-missao-e-politica/	●
102-17	Mecanismos internos e externos de preocupações sobre ética	Página 63 do Relatório Integrado: Desempenho Capital Humano	●
GOVERNANÇA			
102-18	Estrutura de governo da Organização.	Página 26 do Relatório Integrado: Enquadramento Estratégico - Estratégia Corporativa Para saber mais: https://www.lipor.pt/pt/sobre-nos/o-governo-da-organizacao/orgaos-estatutarios/	●
102-20	Indicação se a Organização designou um ou mais cargos e funções de nível executivo como responsável por questões económicas, ambientais e sociais e se esses responsáveis reportam diretamente ao mais alto nível de governação.	Página 27 do Relatório Integrado: Enquadramento Estratégico - Estratégia Corporativa	●
102-21	Indicação do processo de consulta usado entre as partes interessadas e o mais alto órgão de governação em relação a questões económicas, ambientais e sociais.	Página 23 do Relatório Integrado: Materialidade	●
102-23	Indicação se o presidente do mais alto órgão de governação seja também um diretor executivo.	Página 26 do Relatório Integrado: Enquadramento Estratégico - Estratégia Corporativa	●
PARTES INTERESSADAS			
102-40	Lista de Partes Interessadas da Organização.	Página 35 do Relatório Integrado: Materialidade	●
102-41	Acordos coletivos de trabalho	Página 51 do Relatório Integrado: Desempenho - Capital Humano	●
102-42	Base para identificação e seleção das Partes Interessadas.	Página 44 do Relatório Integrado: Materialidade Para saber mais: https://www.lipor.pt/pt/aproximar/partes-interessadas/identificacao-das-partes-interessadas/	●
102-43	Abordagem para o envolvimento das Partes Interessadas.	Página 37 do Relatório Integrado: Materialidade Para saber mais: https://www.lipor.pt/pt/aproximar/partes-interessadas/identificacao-das-partes-interessadas/	●
102-44	Principais questões e preocupações das Partes Interessadas e resposta de grupo.	Página 37 do Relatório Integrado: Materialidade	●



GRI STANDARDS CONTEÚDO	DESCRIÇÃO DO INDICADOR	PÁGINA LOCALIZAÇÃO REPORTE	VERIFICAÇÃO EXTERNA
PRÁTICA DE REPORTE			
102-45	Entidades incluídas nas demonstrações financeiras do relatório	Página 78 do Relatório Integrado: Anexos - Demonstrações Financeiras	●
102-46	Processo para a definição do conteúdo do relatório.	Página 36 do Relatório Integrado: Materialidade	●
102-47	Aspetos materiais identificados no processo de definição do relatório.	Página 36 do Relatório Integrado: Materialidade	●
102-48	Reformulações de informações em relatórios anteriores	Página atual Não houve exceções assinaladas ao longo do Relatório	●
102-49	Alterações significativas no relatório em relação aos períodos anteriores.	Página 88 Notas metodológicas	●
102-50	Período coberto pelo relatório.	Página 12 do Relatório Integrado: Introdução à LIPOR - Natureza do Relatório	●
102-51	Data do relatório anterior mais recente.	Página 12 do Relatório Integrado: Introdução à LIPOR - Natureza do Relatório	●
102-52	Ciclo de emissão de relatórios.	Página 12 do Relatório Integrado: Introdução à LIPOR - Natureza do Relatório	●
102-53	Contacto para questões do relatório.	Página 13 do Relatório Integrado: Introdução à LIPOR - Natureza do Relatório	●
102-54	Opção de reporte de acordo com a GRI.	Página 13 do Relatório Integrado: Introdução à LIPOR - Natureza do Relatório	●
102-55	Sumário do conteúdo da GRI.	Página 71 do Relatório Integrado: Anexos - Índice e indicadores GRI	●
102-56	Política e prática de verificação externa.	Página 12 do Relatório Integrado: Introdução à LIPOR - Natureza do Relatório	●



TEMAS MATERIAIS

TEMA MATERIAL: DESEMPENHO ECONÓMICO

GRI 103: ABORDAGEM DE GESTÃO 2016			
GRI STANDARD CONTEÚDO	DESCRIÇÃO	PÁGINA LOCALIZAÇÃO REPORTE	VERIFICAÇÃO EXTERNA
103-1	Tema Material e Âmbito	Pág. 155: Abordagem de gestão	●
103-2	Abordagem de gestão e suas componentes	Pág. 155: Abordagem de gestão	●
103-3	Avaliação de formas de gestão	Pág. 155: Abordagem de gestão	●
GRI 201: DESEMPENHO ECONÓMICO 2016			
GRI STANDARD CONTEÚDO	DESCRIÇÃO	PÁGINA LOCALIZAÇÃO REPORTE	VERIFICAÇÃO EXTERNA
201-1	Valor económico direto gerado e distribuído, incluindo receita, custos operacionais, remuneração de Colaboradores, doações e outros investimentos na comunidade, lucros acumulados e pagamentos a investidores e governo.	Pág. 47: Desempenho Capital Financeiro	●
201-2	Implicações financeiras e outros riscos e oportunidades para as atividades da organização devido às alterações climáticas.	Pág. 50: Desempenho Capital Natural	●



TEMA MATERIAL: MATERIAIS

GRI 103: ABORDAGEM DE GESTÃO 2016			
GRI STANDARD CONTEÚDO	DESCRIÇÃO	PÁGINA LOCALIZAÇÃO REPORTE	VERIFICAÇÃO EXTERNA
103-1	Tema Material e Âmbito	Pág. 152: Abordagem de gestão	●
103-2	Abordagem de gestão e suas componentes	Pág. 152: Abordagem de gestão	●
103-3	Avaliação de formas de gestão	Pág. 152: Abordagem de gestão	●
GRI 301: MATERIAIS 2016			
GRI STANDARD CONTEÚDO	DESCRIÇÃO	PÁGINA LOCALIZAÇÃO REPORTE	VERIFICAÇÃO EXTERNA
301-1	Materiais Usados por Peso ou Volume	Pág. ATUAL: Mais informações	●

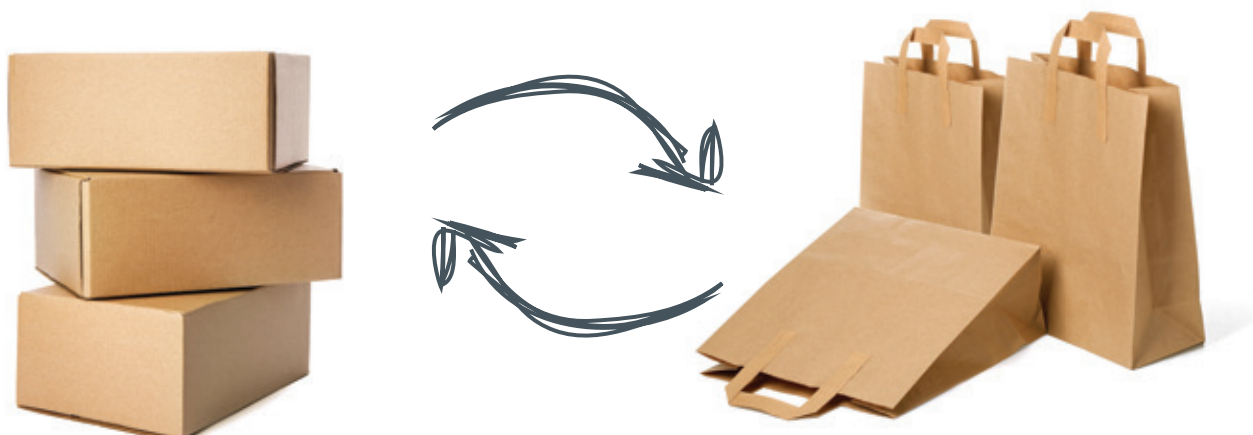



301-1 Centro de Triagem			
Materiais	2017	2018	2019
Arame (t)	0	39	40
Matérias-primas para a produção			
Materiais recicláveis separados (t)	47 304,00	11 450,80	12 949,60
Central de Valorização Orgânica			
Materiais	2017	2018	2019
Madeira (t)	71,9	80,1	74,19
Plástico (t)	24,81	27,67	23,3
Papel e Cartão (t)	0	0	0,007
Matérias-primas para a produção			
Resíduos orgânicos separados (t)	50 911,00	52 178,50	52 178,54
Central de Valorização Energética			
Consumo de Reagentes	2017	2018	2019
Cal Hidratada (t)	4 170,00	4 008,60	3 905,50
Ureia (t)	1 495,40	1 491,00	1 441,70
Carvão Activo (t)	185,4	192	160
Soda Cáustica (t)	23,3	26,4	23,3
HCl (t)	26,7	30,3	24,3
Matérias-primas para a produção			
Resíduos indiferenciados (t)	393 740,00	406 468,50	408 731,20
Aterro Sanitário de Apoio à CVE			
Reagentes da ETAR	2017	2018	2019
Ácido Sulfúrico (t)	4,14	4,3	4,1
Ácido Acético (t)	2,62	0,8	0,7
Soda (t)	14,28	17,9	29,8
Anti-espuma (l)	52	37	24,0
Lipor - Geral			
Economato	2017	2018	2019
Papel Branco (kg)	910,87	258,9	2 995,50
Estacionário Branco (kg)	50,45	1 335,90	1 540,70
Total Branco (kg)	961,32	1 594,80	4 536,16
Papel Reciclado (kg)	2 396,00	149,4	0
Estacionário Reciclado (kg)	51,01	269,8	144,2
Total Reciclado (kg)	2 447,00	419,2	144,2
TOTAL	3 408,32	2 014,00	4 680,38

TEMA MATERIAL: ENERGIA



GRI 103: ABORDAGEM DE GESTÃO 2016			
GRI STANDARD CONTEÚDO	DESCRIÇÃO	PÁGINA LOCALIZAÇÃO REPORTE	VERIFICAÇÃO EXTERNA
103-1	Tema Material e Âmbito	Pág. 154: Abordagem de gestão	●
103-2	Abordagem de gestão e suas componentes	Pág. 154: Abordagem de gestão	●
103-3	Avaliação de formas de gestão	Pág. 154: Abordagem de gestão	●
GRI 302: ENERGIA 2016			
GRI STANDARD CONTEÚDO	DESCRIÇÃO	PÁGINA LOCALIZAÇÃO REPORTE	VERIFICAÇÃO EXTERNA
302-1	Consumo de energia direta discriminado por fonte de energia primária	Pág. 53: Desempenho Capital Natural Alterações Climáticas	●
302-2	Consumo de Energia fora da Organização	Pág. ATUAL: Mais informações	●
302-3	Intensidade Energética	Pág. 54: Desempenho Capital Natural Alterações Climáticas	●
302-4	Redução do consumo de Energia	Pág. 53: Desempenho Capital Natural Alterações Climáticas	



302-2	Gj	2017	2018	2019
	Âmbito 3 - Energia	138 941	177 313	196 652
	C.03 - Energia e combustíveis	64 406	64 771	64 035
	C.04 - Transporte (a montante)	61 662	101 185	115 623
	C.06 - Deslocações em serviço	522	508	1 309
	C.07 - Mobilidade pendular	4 237	4 237	6 309
	C.09 - Transporte (a jusante)	8 114	6 612	9 376
	C.10 - Processamento de produtos intermédios	N.D.	N.D.	N.D.
	C.11 - Utilização de bens e serviços	N.D.	N.D.	N.D.

TEMA MATERIAL: BIODIVERSIDADE



GRI 103: ABORDAGEM DE GESTÃO 2016			
GRI STANDARD CONTEÚDO	DESCRIÇÃO	PÁGINA LOCALIZAÇÃO REPORTE	VERIFICAÇÃO EXTERNA
103-1	Tema Material e Âmbito	Pág. 155: Abordagem de gestão	●
103-2	Abordagem de gestão e suas componentes	Pág. 155: Abordagem de gestão	●
103-3	Avaliação de formas de gestão	Pág. 155: Abordagem de gestão	●
GRI 304: BIODIVERSIDADE 2016			
GRI STANDARD CONTEÚDO	DESCRIÇÃO	PÁGINA LOCALIZAÇÃO REPORTE	VERIFICAÇÃO EXTERNA
304-3	Habitats protegidos ou restaurados.	Pág. 55: Desempenho Capital Natural Biodiversidade	●

TEMA MATERIAL: EMISSÕES

GRI 103: ABORDAGEM DE GESTÃO 2016			
GRI STANDARD CONTEÚDO	DESCRIÇÃO	PÁGINA LOCALIZAÇÃO REPORTE	VERIFICAÇÃO EXTERNA
103-1	Tema Material e Âmbito	Pág. 154: Abordagem de gestão	●
103-2	Abordagem de gestão e suas componentes	Pág. 154: Abordagem de gestão	●
103-3	Avaliação de formas de gestão	Pág. 154: Abordagem de gestão	●
GRI 305: EMISSÕES 2016			
GRI STANDARD CONTEÚDO	DESCRIÇÃO	PÁGINA LOCALIZAÇÃO REPORTE	VERIFICAÇÃO EXTERNA
305-1	Emissões Diretas de Gases de Efeito Estufa (GEE) (Âmbito 1)	Pág. 52: Desempenho Capital Natural Alterações Climáticas	●
305-2	Emissões Indiretas de Gases De Efeito Estufa (GEE) provenientes da Aquisição de Energia (Âmbito 2)	Pág. 52: Desempenho Capital Natural Alterações Climáticas	●
305-3	Outras Emissões Indiretas de Gases de Efeito Estufa (GEE) (Âmbito 3)	Pág. 52: Desempenho Capital Natural Alterações Climáticas	●
305-4	Intensidade de Emissões de Gases de Efeito Estufa (GEE)	Pág. 52: Desempenho Capital Natural Alterações Climáticas	●
305-5	Redução de Emissões de Gases de Efeito Estufa (GEE)	Pág. 52: Desempenho Capital Natural Alterações Climáticas	●

TEMA MATERIAL: EFLUENTES E RESÍDUOS

GRI 103: ABORDAGEM DE GESTÃO 2016			
GRI STANDARD CONTEÚDO	DESCRIÇÃO	PÁGINA LOCALIZAÇÃO REPORTE	VERIFICAÇÃO EXTERNA
103-1	Tema Material e Âmbito	Pág. 152: Abordagem de gestão	●
103-2	Abordagem de gestão e suas componentes	Pág. 152: Abordagem de gestão	●
103-3	Avaliação de formas de gestão	Pág. 152: Abordagem de gestão	●
GRI 306: EFLUENTES E RESÍDUOS 2016			
GRI STANDARD CONTEÚDO	DESCRIÇÃO	PÁGINA LOCALIZAÇÃO REPORTE	VERIFICAÇÃO EXTERNA
306-2	Peso total de resíduos perigosos e não perigosos, com uma repartição pelos seguintes métodos de eliminação.	Pág. ATUAL: Mais informações	●



306-2

Rejeitados do Centro de Triagem			
	2017	2018	2019
Linha dos Planos - Papel e Cartão (t)	0	0	0
Linha dos Volumosos - Embalagens (t)	957,42	1 092,24	1 624,70
Finos (t)	1 420,38	1 550,38	1 713,92
Pré-Triagem (t)	405,32	498,40	524,22
TOTAL (t)	2 783,12	3 141,02	3 862,84

Destino - Central de Valorização Energética

Rejeitados da Central de Valorização Energética			
	2017	2018	2019
Cinzas inertizadas (t)	18 657,88	0,00	0,00
Cinzas volantes (t)	5 021,72	13 343,08	12 940,00
Escórias (t)	80 266,44	78 348,48	76 280,30

Destino - Aterro Sanitário da Maia

Resíduos produzidos pelo sistema				
	2017	2018	2019	Perigosidade
Óleos Minerais (l)	11 871,00	11 258,00	11 707,00	sim
Águas Oleosas (l)	11 620,00	28 640,00	21 360,00	sim
Total (l)	23 491,00	39 898,00	33 067,00	

Óleos Alimentares (kg)	1 140,00	181,64	7 720,00	não
Serrim e trapos com óleos (kg)	356,00	208,00	139,00	sim
Embalagens contaminadas (kg)	931,00	814,00	1 489,00	sim
Pilhas (kg)	5 840,00	4 180,00	6 280,00	sim
Baterias (kg)	860,00	1 920,00	1 860,00	sim
Seringas (kg)	37,00	71,91	88,20	sim
Lâmpadas Fluorescentes (kg)	26 717,00	18 416,00	34 730,00	sim
Outros resíduos urbanos e equiparados (kg)	167,00	138,30	159,98	não
Tinteiros e toner's (kg)	18 320,00	17 020,00	26 948,00	sim
Pneus (kg)	2 760,00	700,00	2 030,00	não
Inertes	560 940,00	462 800,00	384 200,00	sim
Total (kg)	618 068,30	506 449,85	465 644,18	

Destino - Empresas licenciadas para Valorização/ Tratamento

Sucatas Ferrosas (t)	5 831,00	5 800,02	5 581,88	não
Total (t)	5 831,00	5 800,02	5 581,88	

Destino - Reciclagem

TEMA MATERIAL: CONFORMIDADE AMBIENTAL

GRI 103: ABORDAGEM DE GESTÃO 2016			
GRI STANDARD CONTEÚDO	DESCRIÇÃO	PÁGINA LOCALIZAÇÃO REPORTE	VERIFICAÇÃO EXTERNA
103-1	Tema Material e Âmbito	Pág. 156: Abordagem de gestão	●
103-2	Abordagem de gestão e suas componentes	Pág. 156: Abordagem de gestão	●
103-3	Avaliação de formas de gestão	Pág. 156: Abordagem de gestão	●
GRI 307: CONFORMIDADE AMBIENTAL 2016			
GRI STANDARD CONTEÚDO	DESCRIÇÃO	PÁGINA LOCALIZAÇÃO REPORTE	VERIFICAÇÃO EXTERNA
307-1	Valor monetário de multas significativas e número total de sanções não monetárias aplicadas em decorrência de não conformidade com leis e/ou regulamentos ambientais.	Pág. ATUAL: Mais informações	●

307-1 A LIPOR não foi objeto, no ano de 2019, de aplicação de qualquer multa por violação de legislação e normas ambientais



TEMA MATERIAL: EMPREGO

GRI 103: ABORDAGEM DE GESTÃO 2016			
GRI STANDARD CONTEÚDO	DESCRIÇÃO	PÁGINA LOCALIZAÇÃO REPORTE	VERIFICAÇÃO EXTERNA
103-1	Tema Material e Âmbito	Pág. 155: Abordagem de gestão	●
103-2	Abordagem de gestão e suas componentes	Pág. 155: Abordagem de gestão	●
103-3	Avaliação de formas de gestão	Pág. 155: Abordagem de gestão	●
GRI 401: EMPREGO 2016			
GRI STANDARD CONTEÚDO	DESCRIÇÃO	PÁGINA LOCALIZAÇÃO REPORTE	VERIFICAÇÃO EXTERNA
401-1	Número total e taxa de novas contratações de empregados e rotatividade por faixa etária, gênero e região.	Pág. 59: Desempenho Capital Humano	●
401-2	Benefícios concedidos a empregados a tempo integral que não são oferecidos a empregados temporários ou em regime de meio período, discriminados por unidades operacionais importantes da Organização.	Pág. 63: Desempenho Capital Humano	●

TEMA MATERIAL: SAÚDE E SEGURANÇA OCUPACIONAL



GRI 103: ABORDAGEM DE GESTÃO 2016			
GRI STANDARD CONTEÚDO	DESCRIÇÃO	PÁGINA LOCALIZAÇÃO REPORTE	VERIFICAÇÃO EXTERNA
103-1	Tema Material e Âmbito	Pág. 155: Abordagem de gestão	●
103-2	Abordagem de gestão e suas componentes	Pág. 155: Abordagem de gestão	●
103-3	Avaliação de formas de gestão	Pág. 155: Abordagem de gestão	●
GRI 403: SAÚDE E SEGURANÇA OCUPACIONAL 2016			
GRI STANDARD CONTEÚDO	DESCRIÇÃO	PÁGINA LOCALIZAÇÃO REPORTE	VERIFICAÇÃO EXTERNA
403-2	Tipos e taxas de lesões, doenças ocupacionais, dias perdidos, absentismo e número de óbitos relacionados ao trabalho, discriminados por regiões e gêneros.	Pág. 64: Desempenho Capital Humano	●
403-3	Empregados com alta incidência ou alto risco de doenças relacionadas à sua ocupação.	Pág. 64: Desempenho Capital Humano	●

TEMA MATERIAL: FORMAÇÃO E EDUCAÇÃO



GRI 103: ABORDAGEM DE GESTÃO 2016			
GRI STANDARD CONTEÚDO	DESCRIÇÃO	PÁGINA LOCALIZAÇÃO REPORTE	VERIFICAÇÃO EXTERNA
103-1	Tema Material e Âmbito	Pág. 155: Abordagem de gestão	●
103-2	Abordagem de gestão e suas componentes	Pág. 155: Abordagem de gestão	●
103-3	Avaliação de formas de gestão	Pág. 155: Abordagem de gestão	●
GRI 404: FORMAÇÃO E EDUCAÇÃO 2016			
GRI STANDARD CONTEÚDO	DESCRIÇÃO	PÁGINA LOCALIZAÇÃO REPORTE	VERIFICAÇÃO EXTERNA
404-1	Média de horas de formação por ano, por Colaborador, por gênero, discriminadas por categoria funcional e gênero.	Pág. 62: Desempenho Capital Humano	●
404-2	Programas para a gestão de competências e formação contínua que apoiam a continuidade da empregabilidade dos Colaboradores e a gestão do fim da carreira.	Pág. 62: Desempenho Capital Humano	●
404-3	Percentagem de Colaboradores que recebem regularmente avaliação de desempenho e de desenvolvimento da carreira, por gênero.	Pág. 62: Desempenho Capital Humano	●

TEMA MATERIAL: DIVERSIDADE E IGUALDADE DE OPORTUNIDADES

GRI 103: ABORDAGEM DE GESTÃO 2016			
GRI STANDARD CONTEÚDO	DESCRIÇÃO	PÁGINA LOCALIZAÇÃO REPORTE	VERIFICAÇÃO EXTERNA
103-1	Tema Material e Âmbito	Pág. 155: Abordagem de gestão	●
103-2	Abordagem de gestão e suas componentes	Pág. 155: Abordagem de gestão	●
103-3	Avaliação de formas de gestão	Pág. 155: Abordagem de gestão	●
GRI 405: DIVERSIDADE E IGUALDADE DE OPORTUNIDADES 2016			
GRI STANDARD CONTEÚDO	DESCRIÇÃO	PÁGINA LOCALIZAÇÃO REPORTE	VERIFICAÇÃO EXTERNA
405-1	Composição dos grupos responsáveis pela gestão de topo e distribuição dos Colaboradores por categoria funcional, de acordo com o género, faixa etária, minorias e outros indicadores de diversidade.	Pág. 59: Desempenho Capital Humano	●
405-2	Proporção do salário base e remuneração entre mulheres e homem, por funcional, por localização significativa de operações.	Pág. 50: Desempenho Capital Humano	●

TEMA MATERIAL: AVALIAÇÃO SOCIAL DE FORNECEDORES



GRI 103: ABORDAGEM DE GESTÃO 2016			
GRI STANDARD CONTEÚDO	DESCRIÇÃO	PÁGINA LOCALIZAÇÃO REPORTE	VERIFICAÇÃO EXTERNA
103-1	Tema Material e Âmbito	Pág. 155: Abordagem de gestão	●
103-2	Abordagem de gestão e suas componentes	Pág. 155: Abordagem de gestão	●
103-3	Avaliação de formas de gestão	Pág. 155: Abordagem de gestão	●
GRI 414: AVALIAÇÃO SOCIAL DE FORNECEDORES 2016			
GRI STANDARD CONTEÚDO	DESCRIÇÃO	PÁGINA LOCALIZAÇÃO REPORTE	VERIFICAÇÃO EXTERNA
414-1	Percentagem de novos Fornecedores selecionados com base em critérios relativos a práticas laborais.	Pág. 49: Desempenho Capital Financeiro	●
414-2	Impactos negativos significativos reais e potenciais para as práticas laborais na cadeia de Fornecedores e medidas tomadas a esse respeito.	Pág. 49: Desempenho Capital Financeiro	●

GRI 103: ABORDAGEM DE GESTÃO 2016			
GRI STANDARD CONTEÚDO	DESCRIÇÃO	PÁGINA LOCALIZAÇÃO REPORTE	VERIFICAÇÃO EXTERNA
103-2	Número de queixas e reclamações relacionadas a práticas laborais registadas, processadas e solucionadas por meio de mecanismo formal.	Pág. atual: Mais informações	●

103-2 Nenhuma das reclamações apresentadas deu origem a qualquer processo, seja de cariz administrativo seja de cariz judicial (cível e/ou criminal).

TEMA MATERIAL: SAÚDE E SEGURANÇA DO CLIENTE



GRI 103: ABORDAGEM DE GESTÃO 2016			
GRI STANDARD CONTEÚDO	DESCRIÇÃO	PÁGINA LOCALIZAÇÃO REPORTE	VERIFICAÇÃO EXTERNA
103-1	Tema Material e Âmbito	Pág. 156: Abordagem de gestão	●
103-2	Abordagem de gestão e suas componentes	Pág. 156: Abordagem de gestão	●
103-3	Avaliação de formas de gestão	Pág. 156: Abordagem de gestão	●
GRI 416: SAÚDE E SEGURANÇA DO CLIENTE 2016			
GRI STANDARD CONTEÚDO	DESCRIÇÃO	PÁGINA LOCALIZAÇÃO REPORTE	VERIFICAÇÃO EXTERNA
416-1	Fases do ciclo de vida de produtos e serviços em que os impactos na saúde e segurança são avaliados visando a melhoria e a percentagem de produtos e serviços sujeitos a esses procedimentos.	Pág. 44: Desempenho - Capital Industrial	●
416-2	Número total de não conformidades com regulamentos e códigos voluntários em relação ao impacto dos produtos e serviços na saúde e na segurança do consumidor durante o ciclo de vida, por tipo de produto e ocorrência.	Pág. atual: Mais informações	●

416-2 Não se verificou, durante o ano 2019, qualquer não conformidade deste tipo.



TEMA MATERIAL: MARKETING E ROTULAGEM

GRI 103: ABORDAGEM DE GESTÃO 2016			
GRI STANDARD CONTEÚDO	DESCRIÇÃO	PÁGINA LOCALIZAÇÃO REPORTE	VERIFICAÇÃO EXTERNA
103-1	Tema Material e Âmbito	Pág. 69: Abordagem de gestão	●
103-2	Abordagem de gestão e suas componentes	Pág. 156: Abordagem de gestão	●
103-3	Avaliação de formas de gestão	Pág. 156: Abordagem de gestão	●
GRI 417: MARKETING E ROTULAGEM 2016			
GRI STANDARD CONTEÚDO	DESCRIÇÃO	PÁGINA LOCALIZAÇÃO REPORTE	VERIFICAÇÃO EXTERNA
417-1	Tipo de informações sobre produtos e serviços exigida por procedimentos de rotulagem, e a percentagem de produtos e serviços sujeitos a estas exigências.	Pág. 44: Desempenho - Capital Industrial	●
417-2	Incidentes relacionados com a rotulagem do produto.	Pág. ATUAL: Mais informações	●

417-2 Não se verificou, durante o ano 2019, qualquer não conformidade deste tipo.

GRI STANDARD CONTEÚDO	DESCRIÇÃO	PÁGINA LOCALIZAÇÃO REPORTE	VERIFICAÇÃO EXTERNA
417-3	Número total de casos de não-conformidade com regulamentos e códigos voluntários relativos a comunicação e marketing, incluindo publicidade, promoções e patrocínios, por tipo.	Pág. ATUAL: Mais informações	●

417-3 Não se verificou, durante o ano 2019, qualquer não conformidade deste tipo.

TEMA MATERIAL: CONFORMIDADE SOCIOECONÓMICA



GRI 103: ABORDAGEM DE GESTÃO 2016			
GRI STANDARD CONTEÚDO	DESCRIÇÃO	PÁGINA LOCALIZAÇÃO REPORTE	VERIFICAÇÃO EXTERNA
103-1	Tema Material e Âmbito	Pág. 156: Abordagem de gestão	●
103-2	Abordagem de gestão e suas componentes	Pág. 156: Abordagem de gestão	●
103-3	Avaliação de formas de gestão	Pág. 156: Abordagem de gestão	●
GRI 419: CONFORMIDADE SOCIOECONÓMICA 2016			
GRI STANDARD CONTEÚDO	DESCRIÇÃO	PÁGINA LOCALIZAÇÃO REPORTE	VERIFICAÇÃO EXTERNA
419-1	Valor monetário de multas significativas e número total de sanções não monetárias aplicadas por incumprimento das leis e regulamentos.	Pág. ATUAL: Mais informações	●

419-1 A LIPOR não foi objeto, no ano de 2019, de aplicação de qualquer multa por violação da legislação relativa ao fornecimento e utilização dos produtos e serviços



TEMA MATERIAL: LIPOR

GRI 103: ABORDAGEM DE GESTÃO 2016			
GRI STANDARD CONTEÚDO	DESCRIÇÃO	PÁGINA LOCALIZAÇÃO REPORTE	VERIFICAÇÃO EXTERNA
103-1	Tema Material e Âmbito	Pág. 152: Abordagem de gestão	●
103-2	Abordagem de gestão e suas componentes	Pág. 152: Abordagem de gestão	●
103-3	Avaliação de formas de gestão	Pág. 152: Abordagem de gestão	●
CATEGORIA LIPOR	DESCRIÇÃO	PÁGINA LOCALIZAÇÃO REPORTE	VERIFICAÇÃO EXTERNA
L1	Total de População Atingida nas ações de Educação e Sensibilização Ambiental	Pág. 75: Desempenho - Capital Social e Relacional	●
GRI 103: ABORDAGEM DE GESTÃO 2016			
GRI STANDARD CONTEÚDO	DESCRIÇÃO	PÁGINA LOCALIZAÇÃO REPORTE	VERIFICAÇÃO EXTERNA
103-1	Tema Material e Âmbito	Pág. 67: Abordagem de gestão	●
103-2	Abordagem de gestão e suas componentes	Pág. 67: Abordagem de gestão	●
103-3	Avaliação de formas de gestão	Pág. 67: Abordagem de gestão	●
CATEGORIA LIPOR	DESCRIÇÃO	PÁGINA LOCALIZAÇÃO REPORTE	VERIFICAÇÃO EXTERNA
L2	Resultado do Innovation scoring	Pág. 67: Desempenho - Capital Intelectual	●
GRI 103: ABORDAGEM DE GESTÃO 2016			
GRI STANDARD CONTEÚDO	DESCRIÇÃO	PÁGINA LOCALIZAÇÃO REPORTE	VERIFICAÇÃO EXTERNA
103-1	Tema Material e Âmbito	Pág. 68: Abordagem de gestão	●
103-2	Abordagem de gestão e suas componentes	Pág. 68: Abordagem de gestão	●
103-3	Avaliação de formas de gestão	Pág. 68: Abordagem de gestão	●
CATEGORIA LIPOR	DESCRIÇÃO	PÁGINA LOCALIZAÇÃO REPORTE	VERIFICAÇÃO EXTERNA
L3	Grau de Afetividade da Marca LIPOR - Barómetro de Opinião	Pág. 17: Introdução à LIPOR - Visão Geral Organizacional	●

GRI 103: ABORDAGEM DE GESTÃO 2016			
GRI STANDARD CONTEÚDO	DESCRIÇÃO	PÁGINA LOCALIZAÇÃO REPORTE	VERIFICAÇÃO EXTERNA
103-1	Tema Material e Âmbito	Pág. 68: Abordagem de gestão	●
103-2	Abordagem de gestão e suas componentes	Pág. 68: Abordagem de gestão	●
103-3	Avaliação de formas de gestão	Pág. 68: Abordagem de gestão	●
CATEGORIA LIPOR	DESCRIÇÃO	PÁGINA LOCALIZAÇÃO REPORTE	VERIFICAÇÃO EXTERNA
L4	Responsabilidade Social Percebida	Pág. 17: Introdução à LIPOR - Visão Geral Organizacional	●
GRI 103: ABORDAGEM DE GESTÃO 2016			
GRI STANDARD CONTEÚDO	DESCRIÇÃO	PÁGINA LOCALIZAÇÃO REPORTE	VERIFICAÇÃO EXTERNA
103-1	Tema Material e Âmbito	Pág. 67: Abordagem de gestão	●
103-2	Abordagem de gestão e suas componentes	Pág. 67: Abordagem de gestão	●
103-3	Avaliação de formas de gestão	Pág. 67: Abordagem de gestão	●
CATEGORIA LIPOR	DESCRIÇÃO	PÁGINA LOCALIZAÇÃO REPORTE	VERIFICAÇÃO EXTERNA
L5	Nº de propostas e estudos prévios/projetos aprovados	Pág. 69: Desempenho Capital Intelectual	●



>5.6 NOTAS METODOLÓGICAS

NOTAS METODOLÓGICAS (102-49)

102-8

Teve-se em consideração os Colaboradores CEI - Contrato Emprego Inserção e os Colaboradores Diretos da LIPOR, uma vez que ambos usufruem dos mesmos direitos e regalias. Os Colaboradores CEI têm um contrato de trabalho por tempo certo, cuja duração é a da candidatura. Dispõem de cartão de ponto e encontram-se inseridos no cadastro de pessoal tal como os Colaboradores. Os Colaboradores CEI mantêm o subsídio de desemprego e apenas recebem uma bolsa que é paga pela LIPOR.

301-1

Neste indicador foram utilizados, sempre que possível, os registos dos consumos reais. Sempre que tal não foi possível foram utilizados os valores de materiais e matérias adquiridas.

Na segregação dos consumos, considerou-se como material estacionário todo o material de sensibilização e de economato excluindo o papel. Deste modo, o material estacionário consiste em cadernos A4 e A5, caixa de arquivo morto, envelopes, pastas de cartão, papel escritório e folhetos vários de sensibilização. Para o papel branco

e reciclado foi considerado o papel A3 e A5 e o papel reciclado A4.

Relativamente aos dados de materiais da Central de Valorização Orgânica, foi efetuada uma reestruturação aos dados apresentados uma vez que se passou a utilizar os dados da declaração à SPV.



Crude Oil	GJ	Gasoline	GJ	Natural Gas	GJ	Electricity	GJ
barrel	6.22	gallon	1,1046	therm	0.1055	kilowatt-hour	1,1046
tonne (metric)	44.8	tonne (metric)	44.8	1000 cubic feet	1,1046	megawatt-hour	3.6
ton (short)	40.64	Diesel		1000 cubic meters	39.01	gigawatt-hour	3600
ton (long)	45.52	gallon	0.138	MMBtu	1.055		
		tonne (metric)	43.33				
		Fuel Oil					
		gallon	0.144				
		tonne (metric)	40.19				

302-1

Para o cálculo do presente indicador, foram considerados os consumos de gás natural, gasolina e gasóleo de toda a instalação (inclui consumo das viaturas da frota LIPOR). O cálculo para a determinação da quantidade de gasolina consumida foi efetuado recorrendo à informação disponibilizada em: http://www.concorrenca.pt/vPT/Estudos_e_Publicacoes/Relatorios_periodicos_e_Newsletters/Energia_e_Combustiveis/Documents/Boletim_Mensal_Combustiveis_201202.pdf

Em relação à conversão de litros para galões, e por falta de indicação do GRI, optou-se por utilizar o fator de conversão dos Estados Unidos, designadamente:
1 galão US » 3,78541178 litros.

302-2

Os consumos foram recolhidos junto dos municípios/prestadores de serviços no âmbito do inventário de Emissões da GEE da LIPOR. A quantificação teve por base os consumos de combustível (fornecidos em volume e/ou energia) e o fator de emissão definido no NIR 2019.

305-1, 305-2, 305-3

As notas metodológicas destes indicadores encontram-se disponíveis no Portal LIPOR em: <https://www.lipor.pt/pt/sustentabilidade-e-responsabilidade-social/projetosde-sustentabilidade/3m-menos-residuos-menos-carbono-mais-clima/onosso-desempenho/notas-metodologicas/>

306-2

Os dados reportados tiveram como base os resíduos geridos diretamente pela LIPOR.

401-1

401-1 (%) = $[(\text{número de saídas} + \text{número de entradas})/2 (\text{total de colaboradores a 31-12-2019})]*100$

403-2

No cálculo dos índices de Gravidade e Frequência a contabilização dos dias perdidos de baixa foi realizada a partir do dia do acidente do Colaborador. Além disso os dias perdidos correspondem a dias de trabalho efetivo. Em relação ao cálculo da Taxa de Absentismo, os dias considerados não incluem as Licenças de Maternidade e Paternidade, falecimento, o estatuto de trabalhador estudante, doações de sangue, sindicatos e assistência à família. Não são consideradas também férias nem tolerâncias de ponto. Em termos de horas trabalhadas, foram considerados apenas os dias trabalháveis (retirando os dias de férias a que o Colaborador tem direito) no caso da taxa de absentismo e no caso dos índices de Gravidade e Frequência a este valor foram adicionadas as horas extraordinárias efetivamente trabalhadas.

Nos cálculos destas taxas não são consideradas as pequenas lesões (acidentes de trabalho sem dias de baixa).

Taxa de absentismo (%) = $(\text{Número total de dias perdidos} / \text{Número de dias trabalháveis}) * 100$

Taxa de frequência (Tf) = $(\text{Número total de acidentes de trabalho} / \text{Número de horas trabalhadas}) * 1.000.000$

Taxa de gravidade (Tg) = $(\text{Número de dias perdidos} / \text{Número de horas trabalhadas}) * 1.000.000$

L1

Engloba toda a população que usufruiu de atividades da LIPOR inclui: visitas, ações de formação/cursos e visitantes do Parque Aventura.



>5.7 RELATÓRIO DE VERIFICAÇÃO EXTERNA



FAÇA DOWNLOAD DA APLICAÇÃO ARTIVIVE
E VISUALIZE A ANIMAÇÃO NO SEU SMARTPHONE





Relatório Independente de Garantia Limitada de Fiabilidade sobre a informação de sustentabilidade constante do Relatório Integrado

Ao Conselho de Administração de
LIPOR – Serviço Intermunicipalizado de Gestão de Resíduos do Grande Porto

Introdução

1. Fomos contratados pelo Conselho de Administração de LIPOR – Serviço Intermunicipalizado de Gestão de Resíduos do Grande Porto (LIPOR), para procedermos à revisão independente da informação de sustentabilidade constante do Relatório Integrado 2019, adiante designado por “Relatório Integrado”, relativamente ao seu desempenho em sustentabilidade no período de 1 de janeiro a 31 de dezembro de 2019.

Responsabilidades

2. É da responsabilidade do Conselho de Administração a preparação da informação de sustentabilidade constante do “Relatório Integrado” bem como a manutenção de um sistema de controlo interno apropriado, que permita que a informação apresentada esteja isenta de distorções materiais devido a fraude ou erro.
3. A nossa responsabilidade consiste em emitir um relatório de garantia limitada de fiabilidade, profissional e independente, baseado nos procedimentos realizados e descritos na secção “Âmbito” abaixo.

Âmbito

4. O trabalho que realizámos foi planeado e executado de acordo com a Norma Internacional sobre Trabalhos de Garantia de Fiabilidade (ISAE 3000 – Revista) – “Trabalhos de Garantia de Fiabilidade que não sejam Auditorias ou Exames Simplificados de Informação Financeira Histórica” emitida pelo International Auditing and Assurance Standards Board, para um nível de garantia limitada de fiabilidade, e com a norma AA1000 Assurance Standard (AA1000AS, 2008 incluindo a adenda de 2018) para um processo de tipo 2, para um nível de garantia moderado.
5. Os procedimentos executados num trabalho de garantia limitada de fiabilidade e moderado, variam quanto à natureza e à tempestividade, e são menos extensos do que num trabalho de garantia razoável de fiabilidade e, por conseguinte, proporcionam menor segurança do que um trabalho destinado à obtenção de uma garantia razoável de fiabilidade. Nestas circunstâncias, os nossos procedimentos de revisão independente consistiram em:
 - ▶ Indagações ao órgão de gestão para compreender o modo como está estruturado o sistema de informação, e o conhecimento dos intervenientes sobre as matérias incluídas no relato;
 - ▶ Revisão dos processos, critérios e sistemas aplicados para recolher, agregar, apresentar e validar os dados relativos ao ano de 2019;
 - ▶ Execução, numa base de amostragem, de testes aos cálculos efetuados pelo órgão de gestão, bem como testes de comprovação da informação quantitativa e qualitativa incluída no relato;
 - ▶ Confirmação da observância por parte dos responsáveis de determinadas unidades operacionais das instruções de recolha, agregação, validação e relato de informação de desempenho;
 - ▶ Avaliação do nível de adesão aos princípios de inclusão, relevância, capacidade de resposta e impacto definidos na Norma AA1000AP (2018), na divulgação da informação de sustentabilidade, através da análise dos conteúdos do “Relatório Integrado” e da documentação interna da LIPOR, e
 - ▶ Verificação da conformidade da informação de sustentabilidade constante do “Relatório Integrado” com o resultado do nosso trabalho.



6. Relativamente às normas de reporte de sustentabilidade da Global Reporting Initiative - GRI Standards, o nosso trabalho consistiu na aferição da auto-avaliação feita pelo órgão de gestão sobre a opção de aplicação das GRI Standards.

Qualidade e independência

7. Aplicámos a Norma Internacional de Controlo de Qualidade 1 (ISQC1) e, como tal, mantemos um sistema de controlo de qualidade, incluindo políticas e procedimentos documentados relativos ao cumprimento com requisitos éticos, normas profissionais e requisitos legais e regulatórios aplicáveis e cumprimos com os requisitos de independência e ética do Código de Ética do International Ethics Standards Board for Accountants (IESBA) e do Código de Ética da Ordem dos Revisores Oficiais de Contas (OROC).

Conclusão

8. Com base no trabalho efetuado, nada chegou ao nosso conhecimento que nos leve a concluir que os sistemas e processos de recolha, agregação, validação e relato da informação de sustentabilidade constante do “Relatório Integrado” não estão a funcionar de forma apropriada e que a informação divulgada não esteja isenta de distorções materialmente relevantes.

Adicionalmente, nada chegou ao nosso conhecimento que não nos permita concluir que a informação de sustentabilidade constante do “Relatório Integrado” não inclui os dados e a informação requeridos para uma opção “De acordo Essencial” tal como definido pelas normas GRI Standards.

Relativamente ao cumprimento dos princípios da AA1000AP (2018), nada chegou ao nosso conhecimento que não nos permita concluir que a informação de sustentabilidade constante do “Relatório Integrado” não foi preparada de acordo com os princípios definidos na referida norma, nomeadamente:

- ▶ Princípio da inclusão: a LIPOR assumiu o compromisso de ser responsável perante aqueles sobre os quais causa impacto ou que causam impacto sobre a Entidade, promovendo a participação das suas partes interessadas no desenvolvimento e efetivação de uma resposta estratégica e responsável em relação à sustentabilidade. Existem mecanismos implementados para proceder à identificação de partes interessadas, bem como à obtenção de informação sobre as suas expectativas.
- ▶ Princípio da relevância: a LIPOR revê com uma periodicidade bienal a relevância dos temas de sustentabilidade sobre os quais deve focar a sua gestão e comunicação, utilizando processos e critérios adequados, explícitos e especificamente definidos para esse efeito. A LIPOR realizou, em 2018, uma auscultação às suas partes interessadas, no sentido de aferir quais os temas relevantes de sustentabilidade para as mesmas. O cruzamento destes temas com as orientações estratégicas da LIPOR em 2018 e 2019, permitiu à LIPOR atualizar a sua matriz de materialidade em 2018, matriz essa que se mantém no presente exercício.
- ▶ Princípio da capacidade de resposta: a LIPOR possui os mecanismos para definir, desenvolver, avaliar e comunicar as respostas necessárias de modo a corresponder às principais expectativas das suas partes interessadas. A LIPOR atualizou em 2019 os mecanismos de envolvimento e comunicação com as partes interessadas.
- ▶ Princípio do impacto: A LIPOR monitoriza e reporta, para cada tema material, os principais impactos diretos e indiretos da sua atividade, a curto, médio e longo prazo. A LIPOR definiu um conjunto de indicadores, quantitativos e qualitativos, para monitorizar ao longo do tempo os impactos operacionais, económicos, ambientais e sociais. A LIPOR desenvolveu a sua Agenda de Sustentabilidade de Valor Partilhado de modo a garantir um maior alinhamento entre os objetivos e compromissos estratégicos e os temas materiais mais relevantes para as suas partes interessadas.

Recomendações

9. Apresentámos as nossas recomendações de melhoria aos Órgãos de Gestão da LIPOR no que diz respeito à aplicação dos princípios da AA1000AP (2018), sendo que as recomendações mais significativas se referem a:
- ▶ Princípio da inclusão: o processo de participação das partes interessadas identifica e compreende as partes interessadas, a sua capacidade de envolvimento, visão e expectativas. Recomendamos que seja fortalecida a abordagem de relacionamento com as partes interessadas que diretamente possam vir a ser impactadas pela atividade da LIPOR.
 - ▶ Princípio da relevância: a LIPOR definiu um processo para identificar e avaliar os aspetos materiais que são descritos no conteúdo do “Relatório Integrado”. Recomendamos a continuação da atualização da análise de materialidade, através da auscultação periódica de partes interessadas chave e encorajando o seu envolvimento na decisão estratégica e gestão de risco da LIPOR.
 - ▶ Princípio da capacidade de resposta: a LIPOR definiu um processo de comunicação abrangente com as suas partes interessadas. Recomendamos que as evoluções relacionadas com os mecanismos de comunicação existentes entre a LIPOR e as partes interessadas continuem a ser divulgadas e revistas em concordância com a estratégia de envolvimento das partes interessadas.
 - ▶ Princípio do impacto: A LIPOR iniciou a monitorização da sua Agenda de Sustentabilidade de Valor Partilhado em 2019, que irá ter uma atualização anual e uma revisão bienal, alinhada com os processos de auscultação de partes interessadas e definição dos temas materiais. Recomendamos que em próximos ciclos de relato seja divulgado o desempenho da LIPOR nos compromissos e metas definidos.

Lisboa, 4 de junho de 2020

Ernst & Young Audit & Associados – SROC, S.A.
Sociedade de Revisores Oficiais de Contas
Representada por:



Manuel Ladeiro de Carvalho Coelho da Mota - ROC nº 1410
Registado na CMVM com o nº20161020



>5.8

GLOSSÁRIO

Para fins desta Estrutura e salvo indicação contrária, os termos abaixo têm os seguintes significados:

1. Modelo de negócios: O sistema de uma Organização para transformar as entradas através das suas atividades empresariais, em produtos e impactos que visam cumprir os propósitos estratégicos da Organização e gerar valor no curto, médio e longo prazo.

2. Capitais: Stocks de valor dos quais todas as organizações dependem para seu sucesso; servem como entradas do seu modelo de negócios e aumentam, diminuem ou transformam-se devido às atividades empresariais e produtos da Organização. Neste Modelo, os capitais são classificados em financeiro, industrial, humano, social e relacional, e natural.

3. Elementos de Conteúdo: As categorias de informação exigidas para inclusão num relatório integrado. Os Elementos de Conteúdo, estão vinculados uns aos outros e não se excluem mutuamente, são apresentados em forma de perguntas, que, quando respondidas, tornam suas inter-relações óbvias.

4. Princípios Básicos: Os princípios que sustentam a preparação e a apresentação de um relatório integrado, e informam o conteúdo do relatório e a maneira como a informação deve ser apresentada.

5. Entradas: Os capitais (recursos e relacionamentos) utilizados pela Organização nas suas atividades empresariais.

6. Relato integrado: Um processo baseado no pensamento integrado, que resulta num relatório integrado periódico elaborado por uma Organização sobre a criação de valor ao longo do tempo e as respetivas comunicações sobre aspetos da criação de valor.

7. Relatório integrado: é um relatório conciso sobre como a estratégia, a governança, o desempenho e as perspectivas de uma Organização, no âmbito do seu ambiente externo, levam à criação de valor no curto, médio e longo prazo.

8. Pensamento integrado: A consideração ativa dada por uma Organização aos relacionamentos entre as suas diversas unidades operacionais e funcionais, bem como, os capitais utilizados ou afetados pela Organização. O pensamento integrado leva à tomada de decisão integrada e ações com o objetivo de gerar valor no curto, médio e longo prazo.

9. Material/materialidade: Um assunto é material se ele pode afetar, de maneira substancial, a capacidade de uma Organização gerar valor no curto, médio e longo prazo.

10. Impactos: As consequências internas e externas (positivas e negativas) para os capitais, decorrentes das atividades empresariais e dos produtos da Organização.

11. Produtos: Os produtos e serviços de uma Organização, bem como, quaisquer subprodutos e resíduos.

12. Desempenho: As realizações de uma Organização em relação a seus objetivos estratégicos e seus impactos em termos de seu efeito sobre os capitais.

13. Provedores de capital financeiro: Detentores de ações e dívida e outras pessoas, provedores de capital financeiro, tanto existentes como potenciais, entre eles financiadores e outros credores. Isto inclui os beneficiários finais de investimentos, proprietários de ativos coletivos e gestores de ativos ou fundos.

14. Limites de relatório: O limite, dentro do qual os assuntos são considerados relevantes para inclusão no relatório integrado de uma Organização.

15. Partes Interessadas: Grupos ou indivíduos de quem é razoável esperar que possam ser afetados, de maneira significativa, pelas atividades empresariais, os produtos ou os impactos de uma Organização; ou as ações destes, das quais seja razoável esperar que possam afetar, de maneira significativa, a capacidade de uma Organização de gerar valor ao longo do tempo. As partes Interessadas podem abranger Colaboradores, Clientes, Fornecedores, Parceiros Comerciais, Comunidades locais, ONG's, Grupos Ambientalistas, Legisladores, Reguladores e Decisores Políticos.

GLOSSÁRIO

16. Estratégia: Objetivos estratégicos e as estratégias para alcançá-los.

17. Responsáveis pela governança: A(s) Pessoa(s) ou Organização/Organizações com responsabilidade pela supervisão da direção estratégica da Organização e suas obrigações, no que diz respeito à prestação de contas e gestão.

18. Criação de valor: O processo que resulta em acréscimos, decréscimos ou alterações nos capitais, gerados pelas atividades empresariais e pelos produtos da Organização.

19. Resíduos urbanos: De acordo com o Regime Geral de Resíduos, Resíduo Urbano (RU) é “o resíduo proveniente de habitações bem como outro resíduo que, pela sua natureza ou composição, seja semelhante ao resíduo proveniente de habitações”.

20. Biorresíduos: os resíduos biodegradáveis de espaços verdes, nomeadamente os de jardins, parques, campos desportivos, bem como, os resíduos biodegradáveis alimentares e de cozinha das habitações, das unidades de fornecimento de refeições e de retalho e os resíduos similares das unidades de transformação de alimentos.

21. Resíduos biodegradáveis: os resíduos que podem ser sujeitos a decomposição anaeróbia ou aeróbia, designadamente os resíduos alimentares e de jardim, o papel e o cartão.

22. Resíduos alimentares: todos os géneros alimentícios ou alimentos (substâncias ou produtos, transformados, parcialmente transformados ou não transformados), destinados a ingestão pelo ser humano ou, com razoáveis probabilidades de o ser, e que se tornaram resíduos.

23. Recolha: a recolha de resíduos, incluindo a triagem e o armazenamento preliminares, para fins de transporte para uma instalação de tratamento de resíduos.

24. Recolha seletiva: a recolha efetuada de forma a manter o fluxo de resíduos separados por tipo e natureza com vista a facilitar o tratamento específico.





FAÇA DOWNLOAD DA APLICAÇÃO ARTIVIVE
E VISUALIZE A ANIMAÇÃO NO SEU SMARTPHONE